

Buļļu piedāvājums 2023



SIA "Silenieces
ciltsdarba serviss"

Piedāvājam sekot SIA "Silenieces Ciltsdarba serviss" aktualitātēm un jaunumiem

Instagram kontā:



Facebook kontā:



Mūsu mājaslapā:

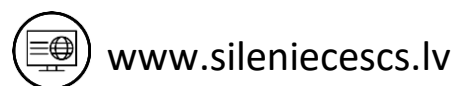

Kontakti:

Ciltsdarba
konsultācijas
Vizma Sileniece

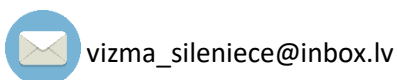
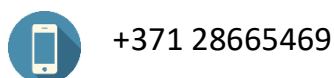

Bioprodukta
tirdzniecība
Linda Ptičkina

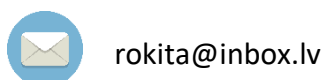
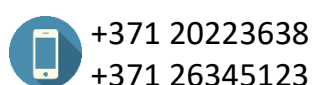

Bioprodukta
piegāde
Arturs Mežainis

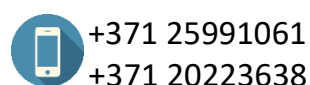

Ciltslietu speciālista
asistente
Anna Roģe

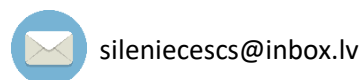
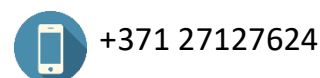

Rekvizīti:

SIA "SILENIECES Ciltsdarba serviss"

Reģ. Nr. LV42103042000

Adrese: "Birzītes", Apriķi, Lažas pagasts,

Dienvidkurzemes novads, LV - 3455

Konta Nr. LV08UNLA0050010329849

Kredītiestāde: SEB banka

Kods: UNLALV2X

Vāka foto: HWH Eva VG-86, GYWER RDC (DEU 000360324663) meita

*Jo grūtāks darbs, jo ar lielāku prieku jāķeras pie tā. Prieks par veikto
kļiedē nogurumu /Z.Mauriņa/*

*Cienījamie piena un gaļas liellopu audzētāji, lopkopības pārraugi,
mākslīgās apsēklošanas tehniķi!*

Sveicināti visi ar jaunās sezonas sākumu. Iepriekšējais gads ir bijis kā ūdens jūrā, dažreiz mierīgs un gluds, savukārt citreiz ar lieliem viļņiem, kas mūs mētāja cauri gadam. Kā jebkurā jomā, arī lauksaimniecībā ir kāpumi un kritumi, taču ar katru kritienu un piecelšanos no tā, mēs paliekam stiprāki un pieredzes bagātāki.

Tāpat kā visā pasaulē arī Latvijā lauksaimnieki seko līdzīgai jaunākajām tendencēm lopkopības modernizācijā un mērķtiecīgi to izmanto savās saimniecībās. SIA "Silenieces ciltsdarba serviss" buļļu piedāvājumā jau vairākus gadus ir pieejami vaislinieki ar RZRobot indeksu, taču, lai veidotu ilgtspējīgu un peļņu nesošu saimniecību, līdztekus robotizētai slaukšanai ir jādomā par dzīvnieku ilgmūžību, teliņu veselību, kā arī par tauku un olbaltumvielu saturu pienā.

Jaunajā, 2023. gada katalogā, jūs redzēsiet gan jaunumus, gan atkārtoti ievestus vaisliniekus, kas sevi ir apliecinājuši ar meitu vērtējumiem. Šogad jūsu ērtībai katalogā būs apvienoti gan MASTERRIND (Vācija) buļļi, gan K.I. SAMEN (Holande) buļļi.

Šajā gadā pirmo vietu no pārbaudītajiem Holšteinas melnraibajiem buļļiem ieņem **JAZZ**, kura meitas ir uzrādījušas labus rezultātus ne tikai ārzemēs, bet arī Latvijas saimniecībās. **JAZZ** ir piemērots robotizētai slaukšanai un meitām dod augstu auglību. Vaislinieks **BEATSTICK** ir piemērots robotizētai slaukšanai, kā arī meitām prognozē ilgu produktīvo mūžu. Holandes buļļa **BISOR** meitas būs piemērotas robotizētai slaukšanai, spēcīgas ar labu auglību un augstu piena tauku un proteīna saturu. No genoma buļļiem **CASTELLI** ieņem pirmo vietu vairākās pozīcijās. **CASTELLI** meitām būs spēcīgas kājas, labs eksterjers, augsti produktivitātes rādītāji. Bullis **ZIVET** izceļas ar pēcnācēju veselību un piena ražību.

Holšteinas sarkanraibā buļļa **SOLITO RED** meitas dod teicamu produktivitāti, izcilu tesmeņa formu un kāju kvalitāti. **AVID RED** – piena sastāvu, spēcīgas govīs, **SIX RED PP** – robotizētai slaukšanai, piena sastāvu. **PASCO RED** un **SYMBOL RED** meitām tiek prognozēta ilga produktīvā dzīve. Vaislinieka **MOMO RED P** teliņiem būs izcila veselība, meitām tiek prognozēta ilgmūžība, piena ražība ar augstu tauku un olbaltumvielu saturu. **KJELL PP** sveša asins līnija, kura meitas būs ražīgas, ar labu piena sastāvu.

Arī šogad piedāvājam lielu klāstu ar citu piena šķirņu un kombinēto šķirņu vaisliniekiem. Švices šķirnes buļļa **VISCONTI** meitas būs ar labu eksterjeru, skaistu tesmeni, kā arī ar izcilu kāju un nagu veselību. Arī šogad piedāvājam kombinētās šķirnes, kā Sīmentāles – **WOLZER, TONY PP**.

Šogad kā jaunums saimniekiem, kas vēlas dažādību, piedāvājam Meuse Rhine Issel (**MRIJ FLYNT**). **MRIJ** izcelsme ir Holande un Vācija. Šī šķirne tiek uzskatīta par "kombinēto šķirni", jo iedos ap 9000 kg piena ar augstu tauku un olbaltumvielu saturu tajā, kā arī pienā ir β-Cn: A2/A2. Vaislinieka **FLYNT** meitas būs mazāka auguma (137 cm), ļoti spēcīgas, piemērotas ganībām, spēcīgām kājām un izturīgas pret slimībām.

SELECTION GUIDE

PĀRBAUDĪTO UN GENOMA BUĻĻU TOP 10 PĒC PAZĪMJU INDEKSIEM

RZG

Selekcijas indekss

Castelli	158
Zivet	157
Pokerboy	155
Tigerman	155
Newyorker	153
Frodo	152
Skippy RDC	151
Momo Red P	152
Six Red PP	145
Symbol Red	145

RZRobot

Robota indekss

Beatstick	146
Checkpoint	122
Jazz	122
Sallos PP	122
Skippy RDC	122
Castelli	121
Goretzka	120
Solito Red	137
Avance-Red	125
Pasco Red	124

RZM

Piena ražība

Zivet	149
Castelli	148
Copyland	147
Huracan	147
Innocent	147
Clooney	143
Tigerman	143
Momo Red P	150
Grando Red	147
Six Red PP	137

Piens kg

Hadi	+1883
Castelli	+1866
Huracan	+1644
Zivet	+1482
Clooney	+1455
Pino RDC	+1440
Copyland	+1422
Grando Red	+1716
Soul Red P	+1407
Momo Red P	+1329

Tauki %

Hotbull Pp	+0.77
Skyboy	+0.56
Pokerboy	+0.53
Hurley	+0.47
Insider	+0.44
Missoni P	+0.43
Simpson P	+0.43
Angelo Red	+0.47
Attila	+0.44
Avid Red	+0.41

Tauki kg

Castelli	+92
Innocent	+89
Monro PP	+88
Pokerboy	+81
Tigerman	+81
Copyland	+80
Crownmax	+77
Momo Red P	+87
Avid Red	+78
Six Red PP	+77

Proteīns %

Hotbull PP	+0.44
Stakapo	+0.28
Skyboy	+0.27
Mareno	+0.26
Hobbit PP	+0.21
Dyson P	+0.19
Pleasant	+0.19
Angelo Red	+0.20
Movistar	+0.17
Moonshine	+0.16

Proteīns kg

Zivet	+64
Huracan	+62
Clooney	+57
Copyland	+57
Pino RDC	+56
Hadi	+55
Castelli	+53
Grando Red	+64
Momo Red P	+60
Soul Red P	+48

RZS

Somatiskās šūnas

Cassiano	127
Goretzka	125
Stakapo	124
Skippy RDC	123
Baroy	122
Dateless	122
Sallos Pp	120
Symbol Red	127
Giga Red P	125
Grando Red	124

RZE Eksterjers

Pokerboy	131
Checkpoint	130
Galeno P	130
Skippy Rdc	130
Castelli	129
Goretzka	129
Hadi	129
Solito Red	135
Say Red PP	133
Paolo Red	126

Kājas un nagi

Castelli	125
Beatstick	123
Checkpoint	120
Hadi	119
Skippy RDC	118
Stylon RDC	118
Sixdays	117
Pasco red	122
Solito Red	122
Baymax Red	120

Tesmenis

Dyson PP	130
Checkpoint	127
Pokerboy	126
Skyscraper	126
Greatboy	125
Goretzka	124
Skippy RDC	124
Solito Red	131
Say Red PP	125
Lino Red P	120

RZN Ilgmūžība

Beatstick	131
Jedistar	131
Bobest PP	129
Greatboy	128
Skippy RDC	127
Goretzka	126
Lightway	125
Solito Red	136
Pasco Red	124
Symbol Red	121

RZR Meitu auglība

Hobbit PP	126
Matano P	123
Lightway	121
Clooney	120
Jazz	120
Goretzka	119
Tigerman	119
Symbol Red	116
Soul Red P	115
Biker Red	113

RZKd Atnešanās pēc tēva

Cardento	120
Stylon RDC	118
Zeppelin	118
Cassiano	115
Savant	115
Haggai PP	114
Salvo RDC	113
Lino Red P	125
Baymax Red	123
Paolo Red	122

RZHealth Veselība

Pokerboy	129
Dateless	126
Goretzka	126
Invictus	125
Skippy RDC	125
Galeno P	123
Hobbit PP	123
Pasco Red	121
Six Red PP	120
Solito Red	120

RZ€ Ekonomiskais indekss

Zivet	2458
Castelli	2405
Tigerman	2324
Clooney	2214
Newyorker	2202
Frodo	2096
Huracan	2065
Momo Red P	2234
Soul Red P	2026
Six Red PP	2023

RZcalffit Teļu veselība

Zivet	123
Skyscraper	116
Innocent	115
Haggai PP	113
Jedistar	113
Lionboy	113
Missoni P	113
Baymax Red	123
Momo Red P	114
Angelo Red	114



Satura rādītājs

Buļļa vārds	ID numurs	VCG Nr	Lpp
Pēc meitām novērtētie Holšteinas melnraibie buļļi (Masterrind)			
S-S-I MODESTY JAZZ	840 003131003460	61147	6
ANDERSTRUP BAROY	DNK 000000257142	60843	7
WENDLAND HOLSTEINS BEATSTICK	DEU 000356948488	60823	7
DG COL CARDENTO	NLD 000759220472	61322	8
KOESTERS CHECKPOINT	DEU 000358740721	61793	8
HMO COMMANDEUR	DEU 000357780044	61794	9
HUL-STEIN CROWNMAX	NLD 000588627231	61725	9
FIRSTBOY	DEU 000357747030	61319	10
GREATBOY	DEU 000360558209	61653	10
HOTSTAR	DEU 000359679358	61262	11
WELCOME JEDISTAR	840 003136714678	61258	11
VENDAIRY LENDARY	NLD 000919137806	60804	12
LIONBOY	DEU 000359176199	61320	12
NATASJA	NLD 000871871330	61330	13
KOEPON MARCREST	NLD 000549684754	61734	13
WILDER PLEASANT	DEU 000539843357	61864	14
SALVO RDC	DEU 000359821287	61573	14
HAM SIXDAYS	DEU 000359766218	61731	15
STYLON RDC	DEU 000123083522	61723	15
Pēc genoma novērtētie Holšteinas melnraibie buļļi (Masterrind)			
GORETZKA	DEU 000362769716	61895	16
CASSIANO	DEU 000361296626	61722	17
RUST HOLSTEINS CASTELLI	DEU 000363253909	62025	17
CLOONEY	DEU 000362794521	61984	18
RUST HOLSTEINS COPYLAND	DEU 000362769797	61955	18
AARDEMA DATELESS	USA 003148280154	61901	19
SÄCHSISCHE HOLSTEINS AULIGK FRODO	DEU 001406051317	61956	19
HADI	DEU 000361951631	61733	20
DEDELOW HOLSTEINS HURACAN	DEU 001269501853	61828	20
PLAIN-KNOLL HURLEY	USA 003149934625	61795	21
INNOCENT	DEU 000541057719	61896	21
BENNINGHOFF HOLSTEINS INVICTUS	DEU 000362285458	61958	22
GGA LIGHTWAY	DEU 000360766294	61863	22
STEINAER PFAD HOLSTEINS MR PANTHER	DEU 000667098904	61571	23
NEWYORKER	DEU 000362934786	61957	23
MBL PINO RDC	DEU 001269761379	62152	24
ZB POKERBOY	DEU 000363096480		24
UEH SKIPPY RDC	DEU 000363644825	62098	25
SANDY-VALLEY EK SAVANT	USA 003148929305	61736	25
SKYBOY	DEU 000361912840	61732	26
STANTONS SKYSCRAPER	CAN 000013198664	61654	26
STAKAPO	DEU 000361525475	61899	27
WELCOME TIGERMAN	USA 003214541108	62153	27
BENNINGHOFF HOLSTEINS ZEPPELIN	DEU 000362285085	61790	28
SÄCHSISCHE HOLSTEINS AULIGK ZIVET	DEU 001406051699	62097	28

Buļļa vārds	ID numurs	VCG Nr	Lpp
Holšteinas melnraibie buļļi – bezragu (Masterrind)			
ADLER PP	DEU 000953362793	61954	29
BOBEST PP	DEU 000360588100	61567	29
NOSBISCH HOLSTEINS GERO P RDC	DEU 000770050367	61570	30
KNO MISSONI P	DEU 000360068965	61339	30
DYSON PP	DEU 000363352633	62100	31
GALENO P	DEU 000362375386	61983	31
NIERMANN-SCHIPLAGE HAGGAI PP	DEU 000361080168	61729	32
MISNIA HOLSTEINS HOBBIT PP	DEU 001405898535	61652	32
HOTBULL PP	DEU 001405889330	61735	33
A-L-H JANCKO PP	NLD 000562147458	61568	33
MATANO P	DEU 000361676717	61898	34
MONRO PP	DEU 000362298527	61985	34
REGUS HOLSTEINS 3ERHÖCHSTÄDT SALLOS PP	DEU 000956985461		35
KAACKS SANCOS PP	DEU 000123926994	62099	35
KAACKS SILBER PP	DEU 000123926951	61931	36
SIMPSON P	DEU 000360940332	61730	36
ELLERBROCK HOLSTEINS SIO PP RDC	DEU 000123664577	61791	37
HM buļļi novērtēti pēc meitām (K.I. SAMEN)			
BISOR	LU 499602088	62181	37
BIG EVERGREEN	NL 563274478	62010	38
GRASHOEK INSIDER	NL 681007341	62113	38
GRASHOEK MARENO	NL 681007000	62119	39
WEGGELHORSTER SANTANA	NL 379401837	61545	39
GRASHOEK TALENT RF	NL 715904051	61904	40
ALLORA ZAMBESI	NL 731275214	61559	40
HM buļļi novērtēti pēc genoma (K.I. SAMEN)			
KEYENBERG DURANGO	NL 584546949	61905	41
ROADY RF	NL 727262303	62114	41
Pēc meitām novērtēti Holšteinas sarkanraibie (Masterrind)			
NOSBISCH HOLSTEINS SOLITO RED	DEU 000770599024	61335	42
HPH ANGELO RED	DEU 001404561415	61962	43
KENMORE AVANCE-RED	840 003143029864	61331	43
WILDER BAYMAX RED	DEU 000539392017	61108	44
RINDERZUCHT STRUDTHOFF BIKER RED	DEU 000359921832	61332	44
NOSBISCH HOLSTEINS JUNAS RED	DEU 000770498004	61266	45
WILDER PASCO RED	DEU 000360151521	61902	45
Pēc genoma novērtēti Holšteinas sarkanraibie (Masterrind)			
MOMO RED P	DEU 000363561225	62154	46
APRILDAY AVID RED	USA 003201598550	61799	47
GRANDO RED	DEU 000362097590	61737	47
RINDERZUCHTBETRIEB HELLWIG MARCO RED	DEU 000667321608	61656	48
RINDERZUCHT STRUDTHOFF PAOLO RED	DEU 000360954595	61796	48
R DG PARGO RED	NLD 000594341309	61484	49
KOEPON SYMBOL RED	DEU 000361925726	61961	49
Holšteinas sarkanraibie buļļi – bezragu (Masterrind)			
DITTMANSDORF LINO RED P	DEU 001405504558	61576	50
GIGA RED P	DEU 000362223480	61738	50
VOX SAY RED PP	DEU 001406356596	61960	51
MISNIA HOLSTEINS SIX RED PP	DEU 001406196119	61798	51
SOUL RED P	DEU 000817297660	61903	52

Satura rādītājs

Buļļa vārds	ID numurs	VCG Nr	Lpp
Holšteinas sarkanraibie buļļi novērtēti pēc meitām (K.I. SAMEN)			
DG RH ALPHAMAN	NL 759639368	62115	52
RH ANYWAY	DE 0537801732	61751	53
ATTILA	DE 0356748188	61742	53
BOOMERANG	NL 729453163	61556	54
LARIX	NL 370378587	61749	54
TOPSPEED MOONSHINE	NL 522108516	61553	55
APINA MOVISTAR	NL 714461199	62117	55
PEELDIJKER OUTLAW	NL 532478861	61555	56
HUNTJE HOLSTEIN RED RIVER	NL 664734662	61909	56
BIG REDSTAR	NL 760577404	62185	57
Holšteinas sarkanraibie buļļi – pēc genoma (K.I. SAMEN)			
SCHUTHOEVE ARTEON	NL 615576868	61750	57
WR CENTRUM	DE 0541017405	62116	57
MOSTWANTED RED	NL 665033166	62184	58
ROSENGARTEN MUSTHAVE RED	NL 577409938	62129	58
AMERICAN SILVERSTONE	NL 627831236	61560	58
HOR STAN P	DE 0539728941	62182	58
MARIAHOEVE TRIBUTE RED	NL 681092400	61912	59
Holšteinas sarkanraibie buļļi – bezragu (K.I. SAMEN)			
GRASHOEK CONQUEROR P	NL 649001767	62020	59
FRANK PP	DE 0362263479	62022	59
RED ROCKS JORAN P	NL 715975761	62021	60
GRASHOEK KENTUCKY P	NL 665304567	62120	60
WEGGELHORSTER KJELL RED PP	NL 665033166	62183	60
D'N DRIEHOEK RED DEVIL P	NL 749807739	61743	61
J & G TIMELESS P	NL 447519347	61552	61
GRASHOEK VALERIO P	NL 715902909	61644	62
Švices šķirne			
ANDI	DEU 0953249236	32261	62
SCHILTER SWISS ANTONOV TAMBO	CHE 120142566171	32295	63
SCHILTER SWISS O MALLEY TILL	CHE 120161527535		63
EASTON NOE	CH 120100763130	32210	64
SCHÖCHLI'S VASSLI VISCONTI	CH 120122577388	32330	64
ZANDER	DEU 000942558073	32149	65
FRANK	NL 622171315	32323	65
OELHORST AK BH JOLMER	NL 932656766	32256	65
Piena sīmentāles šķirnes buļļi			
DREAM	AUT 000353547428	AT353547428	66
SISYPHUS	DEU 000666439378	DE0666439378	66
BIO DAXENBICHLER TONY PP	DE 0953951632	DE0953951632	67
E.G. WOLZER	DE 0952964332	DE0952964332	67
Normandijas šķirne			
GUVEAU	FR 5354614026	FR5354614026	67
Montbeljardas šķirnes buļļi			
JB ARAMIS	FR5377645007	FR5377645007	68
ALCAZAR	FR 2531083104	FR2531083104	68
Meuse-Rhine-Issel (MRIJ)			
FLYNT	DE 0539815817	DE0539815817	68

Buļļa vārds	Šķirne	ID numurs	VCG Nr	Lpp
Gaļas šķirnes				
Gaitan PP	Limuzīnas	DE0361639855	96056	69
Manday PP	Limuzīnas	DE0361344749	96057	69
Kenni PP	Limuzīnas	DE0356111743	07339	69
Sheriff PS	Limuzīnas	DE1404230409	91011	69
Duncan	Limuzīnas	IE 28151525027	91942	70
Faisceau	Limuzīnas	FR 1211107248	91941	70
Mars PP GD	Limuzīnas	FR4242604509	96115	70
Olcross GD	Limuzīnas	FR4242604509	96114	70
Makaos PP	Šarolē bezragu	DE0362691506	96009	71
Cabrio PP	Šarolē bezragu	DE0357186135	08423	71
Helios PP	Šarolē bezragu	DE1501456811	07340	71
Relax PP	Šarolē bezragu	DE0537309117	08419	71
Rollex	Šarolē	DE7200018189	09512	72
Don Juan	Šarolē	FR8526937425	91939	72
Impair	Šarolē	FR7121793588	91940	72
Mimosa	Šarolē	FR0117314377	96113	72
Falcon	Šarolē	FR2140851106	96105	73
Primcros P	Šarolē bezragu	FR4243083137	96107	73
Nirvana P	Šarolē bezragu	FR5117039143	96106	73
Norel	Šarolē	FR4242763800	96108	73
Marlos PP	Aberdinanguss	DE0540160696	96054	74
Teodan PP	Aberdinanguss	DE1405213888	96055	74
Paker R	Aberdinanguss	DE0352254546	02373	74
Rektor	Aberdinanguss	DE1404581121	91010	74
Thore PP	Herefordas	DE1405848798	95908	75
Regent ET Pp	Herefordas	DE0357088420	07797	75
Xanio PP	Herefordas	DE0361333779	96222	75
Pieter P	Herefordas	NL877600141	91943	75
Eugen AV	Gaļas sīmentāles	SE590597113	95537	76
Nisse	Gaļas sīmentāles	SE96016	80131	76
Primus PP	Gaļas sīmentāles	DE1405265841	80154	76
Vingegard				
Santos PP	Gaļas sīmentāles	DK04152400917	80136	76
Justin				
de l'Arche	Beļģijas zilā	BE160796577	BE160796577	77
New Red	Beļģijas zilā	BE213694203	BE213694203	77
Rabin				
de Groyne	Beļģijas zilā	BE553839222	BE553839222	77
Optimist	Galovejas	DE0356786677	08194	77
Mccoy	Galovejas	UK723733300092	91938	78
Pirol PP	Blondais akvitānietis	DE0359249807	DE0359249807	78
Erasmus	Hailandes	DE0350775326	04427	78
Natan	Hailandes	DE7200045401	02203	78
Akiko	Vagjū	NL480758224	NL480758224	79
Indeksu apzīmējumi				79



S-S-I MODESTY JAZZ

840 003131003460 • 10.508378 • 61147

Dzimis: 02.03.2016

€ 11,50

Audzētājs: Select Sires Inc, Plain City, OH, USA

aAa 234 • K-Cn: EE • β-Cn: A1/A1

MASTER
PROVEN

ROBOTAM • PIENA SASTĀVS • MEITU AUGLĪBA • TESMEŅA FORMA

Bacon-Hill Pety Modesty (Pety x Supersire)	Kerndtway Kingpin (T.: McCutchen)	Seagull-Bay Supersire (T.: Robust)
S-S-I Kingpin Mami 10978 GP-83	S-S-I Sprsire Mabel 8828 VG-85 2 L. 15221 3.77 574 3.52 536 AL. 2 14714 4.08 600 3.65 537	S-S-I Snow Malena 7514 3 L. 13854 3.93 545 3.38 468 AL. 3 16330 3.76 614 3.36 549

Standarta ciltsvērtējums	90	100	110		
Augums	Mazs				Augsti 109
Piena tips (Krūškurvja platums)	Rupjš				Smalks 95
Ķermeņa dziļums	Sekls				Dziļš 102
Spēcīgums (kondīcija)	Vājš				Stiprs 107
Krustu slīpums	Pacelti				Nolaideni 103
Krustu platums	Šaurs				Plats 110
Pakalķāju sānskats	Stāvas				Zobenveida 95
Nagu lenķis	Zems				Stāvas 101
Lecamā locītava	Mitras				Sausas 99
Pakalķāju novietojums	Uz iekšu				Paralēlas 105
Gaita	Slikta				Izcīla 103
Tesmens aizm. augs.	Zems				Augsts 103
Centrālā saite	Vāja				Spēcīga 102
Pupu izvietojums prie.	Plati				Cieši 92
Pupu izvietojums aizm.	Plati				Cieši 93
Tesmens pieslēgums	Nokarens				Ciešs 119
Tesmens dziļums	Dziļš				Sekls 117
Pupu garums	Īsi				Gari 112



RZG	131	RZ€	1165€
Selekcijas indekss		Ekonomiskais indekss	

RZM	Piena ražība	125		
Meitas 2930 / Saimn.1112 Rel. 99%				
Piens kg	Tauku %	Tauku kg	Proteīns %	Proteīns kg
+639	+0.16	+43	+0.09	+31

RZE	Eksterjers	117	
Meitas 1639 / Saimn. 614 Rel. 98%			
Piena tips	Ķermenis	Kājas un nagi	Tesmenis
99	113	104	115

RZHealth	Kopējā veselība	Rel. 92%	105	
RZtesmeņa veselība	RZNagi	DDcontrol	RZatraž	RZvielu maiņa
99	97	86	112	109

RZN	Produktīvā dzīve	Rel. 92%	112
------------	------------------	----------	------------

RZS	Somatiskās šūnas	Rel. 99%	105
------------	------------------	----------	------------

RZD	Piena atdeves ātrums	Rel. 98%	111
------------	----------------------	----------	------------

RZR	Meitu auglība	Rel. 90%	120
------------	---------------	----------	------------

RZRobot	Robota indekss	Rel. 98%	122
----------------	----------------	----------	------------

RZcalffit	Teliņu veselības indekss	Rel. 94%	100
------------------	--------------------------	----------	------------

RZKd Atnešanās	Atnešanās pēc tēva	Rel. 97%	111
			Viegla

RZKm	Atnešanās meitām	Rel. 97%	114
-------------	------------------	----------	------------

Vaislinieka auglība	Laba
----------------------------	-------------



Riz Darling VG-86 1. La



MR Luise GP-83 1. La

ANDERSTRUP BAROY

DK 03372306380

• 10.833035 • 60843

DNK 00000257142 (Interbull ID)

Dzimis: 20.04.2014

€ 8,14

Audzētājs: Anderstrup Holsteins I/S, Skorping, Denmark

aAa 423 • K-Cn: AB • β-Cn: A2/A2

TEĻU VESELĪBA • PIENA SASTĀVS • TESMEŅA VESELĪBA

De-Su 11236 Balisto (Bookem x Watson)	Flevo Genetics Snowman (T.: O-Man)	Picston Shottle (T.: Mtoto)
Anderstrup Snow Heaven VG-87 1 L. 16763 3.94 661 3.23 542	Anderstrup Shottle Heidi VG-89 1 L. 16227 3.75 608 3.26 529	Cogent B Heaven VG-87 2 L. 11703 3.78 442 3.10 363 AL. 1 11635 3.70 430 3.25 378

Standarta ciltsvērtējums		90	100	110		
Augums	Mazs				Augsti	117
Piena tips (Krūškurvja platums)	Rupjš				Smalks	116
Ķermeņa dziļums	Sekls				Dziļš	96
Spēcīgums (kondīcija)	Vājš				Stiprs	88
Krustu slīpums	Pacelti				Nolaideni	99
Krustu platums	Šaurs				Plats	113
Pakājkāju sānskats	Stāvas				Zobenveida	103
Nagu leņķis	Zems				Stāvas	102
Lecamā locītava	Mitras				Sausas	89
Pakājkāju novietojums	Uz iekšu				Paralēlas	94
Gaita	Slikta				Izcila	90
Tesmens aizm. augs.	Zems				Augsts	96
Centrālā saite	Vāja				Spēcīga	102
Pupu izvietojums prie.	Plati				Cieši	100
Pupu izvietojums aizm.	Plati				Cieši	96
Tesmens pieslēgums	Nokarens				Ciešs	97
Tesmens dziļums	Dziļš				Sekls	104
Pupu garums	Īsi				Gari	94

WENDLAND HOLSTEINS BEATSTICK

DEU 000356948488 • 10.833032 • 60823

Dzimis: 23.05.2014

€ 9,10

Audzētājs: Jürgen Hintze, Trebel, Germany

aAa 312456 • K-Cn: AB • β-Cn: A1/A2

ROBOTAM • ILGMŪŽĪBA • PIENA SASTĀVS • KĀJAS & NAGI

De-Su 11236 Balisto (Bookem x Watson)	Mr Chassity Gold Chip (T.: Goldwyn)	J-K-R BW-Marshall Billion (T.: BW Marshall)
Wendland Holsteins Quintina VG-86 2/1 L. 12169 3.71 452 3.02 368	HFP Quinta VG-88 3/2 L. 12900 4.02 519 3.19 412 AL. 2 14084 4.00 563 3.07 433	Bersaglio HF O-Man Quallsiasi VG-87 1/1 L. 12867 4.28 551 3.44 443

Standarta ciltsvērtējums		90	100	110		
Augums	Mazs				Augsti	109
Piena tips (Krūškurvja platums)	Rupjš				Smalks	111
Ķermeņa dziļums	Sekls				Dziļš	105
Spēcīgums (kondīcija)	Vājš				Stiprs	94
Krustu slīpums	Pacelti				Nolaideni	97
Krustu platums	Šaurs				Plats	92
Pakājkāju sānskats	Stāvas				Zobenveida	100
Nagu leņķis	Zems				Stāvas	108
Lecamā locītava	Mitras				Sausas	111
Pakājkāju novietojums	Uz iekšu				Paralēlas	113
Gaita	Slikta				Izcila	118
Tesmens aizm. augs.	Zems				Augsts	110
Centrālā saite	Vāja				Spēcīga	98
Pupu izvietojums prie.	Plati				Cieši	101
Pupu izvietojums aizm.	Plati				Cieši	76
Tesmens pieslēgums	Nokarens				Ciešs	112
Tesmens dziļums	Dziļš				Sekls	113
Pupu garums	Īsi				Gari	123



RZG Selekcijas indekss	124	RZ€ Ekonomiskais indekss	1197€
RZM Meitas 199 / Saimn. 68 Piens kg +972	124	RZ€ Ekonomiskais indekss	1197€
RZE Meitas 128 / Saimn. 40 Piens tips 116	124	RZ€ Ekonomiskais indekss	1197€
RZHealth RZtesmeņa veselība 105	124	RZ€ Ekonomiskais indekss	1197€
RZN Produktīvā dzīve 114	124	RZ€ Ekonomiskais indekss	1197€
RZS Somatiskās šūnas 122	124	RZ€ Ekonomiskais indekss	1197€
RZD Piens atdeves ātrums 94	124	RZ€ Ekonomiskais indekss	1197€
RZR Meitu auglība 92	124	RZ€ Ekonomiskais indekss	1197€
RZRobot Robota indekss -	124	RZ€ Ekonomiskais indekss	1197€
RZcalffit Teliņu veselības indekss 107	124	RZ€ Ekonomiskais indekss	1197€
RZKd Atnešanās pēc tēva 103	124	RZ€ Ekonomiskais indekss	1197€
Atnešanās Vidēja	124	RZ€ Ekonomiskais indekss	1197€
RZKm Atnešanās meitām 104	124	RZ€ Ekonomiskais indekss	1197€
Vaislinieka auglība Vidēja	124	RZ€ Ekonomiskais indekss	1197€



RZG Selekcijas indekss	128	RZ€ Ekonomiskais indekss	1133€
RZM Meitas 17528 / Saimn. 3464 Piens kg +246	128	RZ€ Ekonomiskais indekss	1133€
RZE Meitas 4000 / Saimn. 1140 Piens tips 113	128	RZ€ Ekonomiskais indekss	1133€
RZHealth RZtesmeņa veselība 109	128	RZ€ Ekonomiskais indekss	1133€
RZN Produktīvā dzīve 131	128	RZ€ Ekonomiskais indekss	1133€
RZS Somatiskās šūnas 117	128	RZ€ Ekonomiskais indekss	1133€
RZD Piens atdeves ātrums 106	128	RZ€ Ekonomiskais indekss	1133€
RZR Meitu auglība 97	128	RZ€ Ekonomiskais indekss	1133€
RZRobot Robota indekss 146	128	RZ€ Ekonomiskais indekss	1133€
RZcalffit Teliņu veselības indekss 111	128	RZ€ Ekonomiskais indekss	1133€
RZKd Atnešanās pēc tēva 112	128	RZ€ Ekonomiskais indekss	1133€
Atnešanās Viegla	128	RZ€ Ekonomiskais indekss	1133€
RZKm Atnešanās meitām 109	128	RZ€ Ekonomiskais indekss	1133€
Vaislinieka auglība Labā	128	RZ€ Ekonomiskais indekss	1133€

DG COL CARDENTO

MASTER
PROVEN

NLD 000759220472 • 10.833288 • **61322**

Dzimis: 31.07.2017

€ 13,84

Audzētājs: CD Genesland GmbH, Lohmar, Germany

aAa 234 • K-Cn: AB • β-Cn: A2/A2

PIENA TAUKU SATURS • MEITU AUGLĪBA • ATNEŠANĀS • TEĻU VESELĪBA

Bacon-Hill Pety Modesty (Pety x Supersire)		Cogent Supershot (T.: Supersire)		Seagull-Bay Headliner (T.: Robust)	
Colonia Cows Carryline VG-88		Colonia Cows Carmen VG-86		Drouner Ajdh Cosmo VG-88	
5/5 L.	12303 3.84 473 3.52 433	2/2 L.	10901 4.45 485 3.68 401	4/3 L.	12963 4.48 581 4.02 521
AL. 5	15911 4.30 684 3.66 582	AL. 1	10928 4.81 526 3.56 389	AL. 2	13492 4.40 594 4.46 602

Standarta cilsvērtējums		90	100	110	
Augums	Mazs				Augsti 107
Piena tips (Krūškurvja platums)	Rupjš				Smalks 112
Ķermeņa dziļums	Sekls				Dziļš 92
Spēcīgums (kondīcija)	Vājš				Stiprs 87
Krustu slīpums	Pacelti				Nolaideni 90
Krustu platums	Šaurs				Plats 90
Pakājkāju sānskats	Stāvas				Zobeneveida 123
Nagu leņķis	Zems				Stāvas 79
Lecamā locītava	Mitras				Sausas 101
Pakājkāju novietojums	Uz iekšu				Paralēlas 101
Gaita	Slikta				Izcila 96
Tesmens aizm. augs.	Zems				Augsts 110
Centrālā saite	Vāja				Spēcīga 90
Pupu izvietojums prie.	Plati				Cieši 116
Pupu izvietojums aizm.	Plati				Cieši 117
Tesmens pieslēgums	Nokarens				Ciešs 114
Tesmens dziļums	Dziļš				Sekls 111
Pupu garums	Īsi				Gari 106



RZG	129	RZ€	1400€
Selekcijas indekss		Ekonomiskais indekss	
RZM	Piena ražība		130
Meitas 26 / Saimn. 20			Rel. 83%
Piens kg	Tauku %	Tauku kg	Proteīns %
+973	+0.19	+59	-0.01
RZE	Eksterjers		100
Meitas 20 / Saimn. 14			Rel. 80%
Piena tips	Ķermenis	Kājas un nagi	Tesmenis
112	88	88	112
RZHealth	Kopējā veselība		Rel. 74% 110
RZtesmeņa veselība	RZnagi	DDcontrol	RZatraž
102	102	100	105
RZN	Produktīvā dzīve		Rel. 71% 106
RZS	Somatiskās šūnas		Rel. 82% 99
RZD	Piena atdeves ātrums		Rel. 78% 103
RZR	Meitu auglība		Rel. 61% 110
RZRobot	Robota indekss		Rel. - % -
RZcalffit	Teliņu veselības indekss		Rel. 66% 111
RZKd	Atnešanās pēc tēva		Rel. 81% 120
Atnešanās			Viegla
RZKm	Atnešanās meitām		Rel. 67% 111
Vaislinieka auglība			Labā

KOESTERS CHECKPOINT



MASTER
PROVEN

DEU 000358740721 • 10.833131 • **61793**

Dzimis: 24.06.2015

€ 8,50

Audzētājs: Koester KG, Steinfurt, Germany

aAa 231 • K-Cn: AB • β-Cn: A2/A2

ROBOTAM • KĀJAS UN NAGI • TESMEŅA FORMA

Larcrest Commander (Mogul x Observer)		Sully Hart Meridian (T.: Domain)		Badger-Bluff Fanny Freddie (T.: O-Man)	
HLB Diana VG-87		Daggi VG-86		Sandy-Valley Sho Sonador VG-88	
2/2 L.	11816 3.72 440 3.38 399	5/5 L.	13444 3.80 511 3.02 406	1/1 L.	12848 3.73 479 3.19 410
AL. 2	13450 3.75 505 3.41 459	AL. 3	15395 3.92 603 3.05 470		

Standarta cilsvērtējums		90	100	110	
Augums	Mazs				Augsti 114
Piena tips (Krūškurvja platums)	Rupjš				Smalks 104
Ķermeņa dziļums	Sekls				Dziļš 94
Spēcīgums (kondīcija)	Vājš				Stiprs 91
Krustu slīpums	Pacelti				Nolaideni 89
Krustu platums	Šaurs				Plats 98
Pakājkāju sānskats	Stāvas				Zobeneveida 104
Nagu leņķis	Zems				Stāvas 103
Lecamā locītava	Mitras				Sausas 108
Pakājkāju novietojums	Uz iekšu				Paralēlas 108
Gaita	Slikta				Izcila 121
Tesmens aizm. augs.	Zems				Augsts 119
Centrālā saite	Vāja				Spēcīga 82
Pupu izvietojums prie.	Plati				Cieši 104
Pupu izvietojums aizm.	Plati				Cieši 95
Tesmens pieslēgums	Nokarens				Ciešs 128
Tesmens dziļums	Dziļš				Sekls 130
Pupu garums	Īsi				Gari 97



RZG	122	RZ€	564€
Selekcijas indekss		Ekonomiskais indekss	
RZM	Piena ražība		119
Meitas 70 / Saimn. 47			Rel. 90%
Piens kg	Tauku %	Tauku kg	Proteīns %
+537	+0.08	+30	+0.05
RZE	Eksterjers		130
Meitas 37 / Saimn. 24			Rel. 83%
Piena tips	Ķermenis	Kājas un nagi	Tesmenis
110	93	120	127
RZHealth	Kopējā veselība		Rel. 78% 101
RZtesmeņa veselība	RZnagi	DDcontrol	RZatraž
95	106	109	100
RZN	Produktīvā dzīve		Rel. 77% 106
RZS	Somatiskās šūnas		Rel. 89% 97
RZD	Piena atdeves ātrums		Rel. 78% 115
RZR	Meitu auglība		Rel. 69% 92
RZRobot	Robota indekss		Rel. 82% 122
RZcalffit	Teliņu veselības indekss		Rel. 63% 90
RZKd	Atnešanās pēc tēva		Rel. 74% 99
Atnešanās			Vidēja
RZKm	Atnešanās meitām		Rel. 76% 107
Vaislinieka auglība			Labā

HMO COMMANDEUR

DEU 000357780044 • 10.833095 • 61794

Dzimis: 26.11.2014

Audzētājs: Hermann Meyer, Lilienthal, Germany

aAa 315264 • K-Cn: AE • β-Cn: A1/A2

ROBOTAM • IZCILA RAŽĪBA • GOVĪM

MASTER
PROVEN

€ 9,00



RZG	118	RZ€	572€
Selekcijas indekss		Ekonomiskais indekss	
RZM	Piena ražība		127
Meitas 378 / Saimn. 246			Rel. 91%
Piens kg	Tauku %	Tauku kg	Proteīns %
+1129	-0.04	+40	+37
RZE	Eksterjers		115
Meitas 242 / Saimn. 155			Rel. 88%
Piena tips	Ķermenis	Kājas un nagi	Tesmenis
116	117	102	107
RZHealth	Kopējā veselība		Rel. 78% 106
RZtesmeņa veselība	RZNagi	DDcontrol	RZatraš
104	102	106	102
RZN	Produktīvā dzīve	Rel. 78%	95
RZS	Somatiskās šūnas	Rel. 93%	107
RZD	Piena atdeves ātrums	Rel. 89%	95
RZR	Meitu auglība	Rel. 77%	84
RZRobot	Robota indekss	Rel. 89%	118
RZcalfit	Teliņu veselības indekss	Rel. 57%	95
RZKd	Atnešanās pēc tēva	Rel. 76%	86
Atnešanās			Vidēja
RZKm	Atnešanās meitām	Rel. 80%	96
Vaislinieka auglība			-

Larcrest Commander (Mogul x Observer)	Amighetti Numero Uno (T.: Man-O-Man)	Braedale Goldwyn (T.: James)	
Kira EX-90 3/3 L. 12308 3.83 471 3.45 425 AL. 2 13633 3.74 510 3.40 463	Konny VG-87 2/2 L. 11216 4.18 469 3.29 369 AL. 2 11827 4.25 503 3.23 382	Batke Outside Kora EX-94 6/6 L. 14050 3.80 534 3.18 447 AL. 5 14130 4.16 588 3.18 450	
Standarta ciltsvērtējums	90	100	110
Augums	Mazs		Augsti 123
Piena tips (Krūškurvja platums)	Rupjš		Smalks 110
Ķermeņa dziļums	Sekls		Dziļš 117
Spēcīgums (kondīcija)	Vājš		Stiprs 109
Krustu slīpums	Pacelti		Nolaidieni 86
Krustu platums	Šaurs		Plats 128
Pakājkāju sānskats	Stāvas		Zobenveida 81
Nagu lenķis	Zems		Stāvas 103
Lecamā locītava	Mitras		Sausas 96
Pakājkāju novietojums	Uz iekšu		Paralēlas 102
Gaita	Slihta		Izcila 106
Tesmens aizm. augs.	Zems		Augsts 120
Centrālā saite	Vāja		Spēcīga 101
Pupu izvietojums prie.	Plati		Cieši 84
Pupu izvietojums aizm.	Plati		Cieši 94
Tesmens pieslēgums	Nokarens		Ciešs 103
Tesmens dziļums	Dziļš		Sekls 99
Pupu garums	Īsi		Gari 123

HUL-STEIN CROWNMAX

NLD 000588627231 • 10.833340 • 61725

Dzimis: 06.04.2018

Audzētājs: Hul-Stein, Mirns, Netherlands

aAa 243 • K-Cn: AE • β-Cn: A1/A2

AUGLĪBA • VIEGLA ATNEŠANĀS • PIENA SASTĀVS



MASTER
PROVEN

€ 12,80



RZG	139	gRZ€	1779€
Selekcijas indekss		Ekonomiskais indekss	
gRZM	Piena ražība		139
Meitas 56 / Saimn. 36			Rel. 86%
Piens kg	Tauku %	Tauku kg	Proteīns %
+926	+0.36	+77	+0.11
RZE	Eksterjers		100
Meitas 74 / Saimn. 44			Rel. 87%
Piena tips	Ķermenis	Kājas un nagi	Tesmenis
93	95	103	103
RZHealth	Kopējā veselība		Rel. 74% 115
RZtesmeņa veselība	RZNagi	DDcontrol	RZvliu maiņa
106	107	112	108
RZN	Produktīvā dzīve	Rel. 71%	116
RZS	Somatiskās šūnas	Rel. 83%	108
RZD	Piena atdeves ātrums	Rel. 87%	96
RZR	Meitu auglība	Rel. 60%	101
RZRobot	Robota indekss	Rel. - %	-
RZcalfit	Teliņu veselības indekss	Rel. 91%	100
RZKd	Atnešanās pēc tēva	Rel. 94%	111
Atnešanās			Vieгла
RZKm	Atnešanās meitām	Rel. 77%	112
Vaislinieka auglība			Izcila

Silverridge V Imax (AltaSpring x Mogul)	S-S-I Partyrock Profit (T.: Partyrock)	Seagull-Bay Platinum (T.: Snowman)	
Hul-Stein Crown Party 2 VG-87 4/3 L. 8175 4.99 408 3.65 298 AL. 3 8288 5.26 436 3.64 302	Hul-Stein Crownjewel VG-85 4/4 L. 11321 4.74 537 3.67 415 AL. 3 12489 4.93 616 3.72 465	Anderstrup DG Calico VG-86 5/5 L. 11548 4.92 568 3.45 398 AL. 3 12562 5.18 651 3.65 459	
Standarta ciltsvērtējums	90	100	110
Augums	Mazs		Augsti 89
Piena tips (Krūškurvja platums)	Rupjš		Smalks 94
Ķermeņa dziļums	Sekls		Dziļš 97
Spēcīgums (kondīcija)	Vājš		Stiprs 107
Krustu slīpums	Pacelti		Nolaidieni 103
Krustu platums	Šaurs		Plats 83
Pakājkāju sānskats	Stāvas		Zobenveida 96
Nagu lenķis	Zems		Stāvas 96
Lecamā locītava	Mitras		Sausas 103
Pakājkāju novietojums	Uz iekšu		Paralēlas 103
Gaita	Slihta		Izcila 103
Tesmens aizm. augs.	Zems		Augsts 107
Centrālā saite	Vāja		Spēcīga 93
Pupu izvietojums prie.	Plati		Cieši 82
Pupu izvietojums aizm.	Plati		Cieši 85
Tesmens pieslēgums	Nokarens		Ciešs 107
Tesmens dziļums	Dziļš		Sekls 109
Pupu garums	Īsi		Gari 91

FIRSTBOY

DEU 000357747030 • 10.833124 • **61319**

Dzimis: 19.04.2015

Audzētājs: Heide GmbH & Co. KG, Barver, Germany

aAa 243156 • K-Cn: AB • β-Cn: A2/A2

MASTER
PROVEN

€ 7,81

PIENA TIPS • TESMEŅA FORMA • SLAUKŠANAS ĀTRUMS

Zahbulls Alta1stClass (Numero Uno x Dorcy)	Generations Epic (T.: Super)	Flevo Genetics Snowman (T.: O-Man)
Luisa 4/3 L. 11193 3.78 423 3.42 383 AL. 3 14165 3.67 520 3.40 482	Gitta VG-89 6/6 L. 12135 3.91 475 3.18 386 AL. 5 14319 3.88 556 3.07 439	Gisela 6/5 L. 9377 3.97 372 3.26 306 AL. 4 10311 4.09 422 3.25 335

Standarta ciltsvērtējums		90	100	110		
Augums	Mazs				Augsti	110
Piena tips (Krūškurvja platums)	Rupjš				Smalks	114
Ķermeņa dziļums	Sekls				Dziļš	93
Spēcīgums (kondīcija)	Vājš				Stīps	84
Krustu slīpums	Pacelti				Nolaidieni	124
Krustu platums	Šaurs				Plats	84
Pakājkāju sānskats	Stāvas				Zobenevaida	69
Nagu lenķis	Zems				Stāvas	110
Lecamā locītava	Mitras				Sausas	93
Pakājkāju novietojums	Uz iekšu				Paralēlas	91
Gaita	Slikta				Izcila	85
Tesmens aizm. augs.	Zems				Augsts	132
Centrālā saite	Vāja				Spēcīga	93
Pupu izvietojums prie.	Plati				Cieši	129
Pupu izvietojums aizm.	Plati				Cieši	129
Tesmens pieslēgums	Nokarens				Ciešs	110
Tesmens dziļums	Dziļš				Sekls	109
Pupu garums	Īsi				Gari	88

GREATBOY

DEU 000360558209 • 10.833308 • **61653**

Dzimis: 23.11.2017

Audzētājs: PrismaGen GmbH, Altenberge, Germany

aAa 231 • K-Cn: AB • β-Cn: A2/A2

MASTER
PROVEN

€ 13,13

PIENA SASTĀVS • TESMEŅA FORMA UN VESELĪBA

Boldi V Gymnast (Doorsopen x Jabir)	De-Su 11236 Balisto (T.: Bookem)	Amighetti Numero Uno (T.: Man-O-Man)
Sandy-Valley No Problem GP-81 4/3 L. 10104 4.83 488 3.51 355 AL. 1 10523 4.96 522 3.53 371	Sandy-Valley Nu Precious VG-88 5/5 L. 13711 4.41 604 3.43 470 AL. 4 15477 4.37 676 3.28 507	Pine-Tree Monica Planeta VG-86 1/1 L. 11838 3.73 442 3.63 430

Standarta ciltsvērtējums		90	100	110		
Augums	Mazs				Augsti	118
Piena tips (Krūškurvja platums)	Rupjš				Smalks	94
Ķermeņa dziļums	Sekls				Dziļš	100
Spēcīgums (kondīcija)	Vājš				Stīps	104
Krustu slīpums	Pacelti				Nolaidieni	98
Krustu platums	Šaurs				Plats	109
Pakājkāju sānskats	Stāvas				Zobenevaida	92
Nagu lenķis	Zems				Stāvas	100
Lecamā locītava	Mitras				Sausas	98
Pakājkāju novietojums	Uz iekšu				Paralēlas	93
Gaita	Slikta				Izcila	96
Tesmens aizm. augs.	Zems				Augsts	110
Centrālā saite	Vāja				Spēcīga	102
Pupu izvietojums prie.	Plati				Cieši	110
Pupu izvietojums aizm.	Plati				Cieši	106
Tesmens pieslēgums	Nokarens				Ciešs	122
Tesmens dziļums	Dziļš				Sekls	130
Pupu garums	Īsi				Gari	121



RZG	110	RZ€	576€
Selekcijas indekss		Ekonomiskais indekss	
RZM	Piena ražība	115	
Meitas 2540 / Saimn. 953	Rel. 99%		
Piens kg	Tauku %	Tauku kg	Proteīns %
+679	-0.02	+25	-0.04
RZE	Eksterjers	93	
Meitas 784 / Saimn. 316	Rel. 98%		
Piena tips	Ķermenis	Kājas un nagi	Tesmenis
112	77	80	113
RZHealth	Kopējā veselība	Rel. 93%	102
RZtesmeņa veselība	RZNagi	DDcontrol	RZatraž
98	100	76	105
RZN	Produktīvā dzīve	Rel. 97%	105
RZS	Somatiskās šūnas	Rel. 99%	90
RZD	Piena atdeves ātrums	Rel. 96%	104
RZR	Meitu auglība	Rel. 93%	97
RZRobot	Robota indekss	Rel. - %	-
RZcalffit	Teliņu veselības indekss	Rel. 94%	103
RZKd	Atnešanās pēc tēva	Rel. 96%	103
Atnešanās			Vidēja
RZKm	Atnešanās meitām	Rel. 98%	106
Vaislinieka auglība			-



RZG	140	RZ€	1591€
Selekcijas indekss		Ekonomiskais indekss	
RZM	Piena ražība	122	
Meitas 277 / Saimn. 117	Rel. 96%		
Piens kg	Tauku %	Tauku kg	Proteīns %
+262	+0.26	+37	+0.18
RZE	Eksterjers	117	
Meitas 213 / Saimn. 66	Rel. 94%		
Piena tips	Ķermenis	Kājas un nagi	Tesmenis
95	107	96	125
RZHealth	Kopējā veselība	Rel. 81%	122
RZtesmeņa veselība	RZNagi	DDcontrol	RZatraž
112	109	107	108
RZN	Produktīvā dzīve	Rel. 76%	128
RZS	Somatiskās šūnas	Rel. 92%	117
RZD	Piena atdeves ātrums	Rel. 90%	85
RZR	Meitu auglība	Rel. 70%	109
RZRobot	Robota indekss	Rel. - %	-
RZcalffit	Teliņu veselības indekss	Rel. 89%	105
RZKd	Atnešanās pēc tēva	Rel. 95%	107
Atnešanās			Vidēja
RZKm	Atnešanās meitām	Rel. 89%	107
Vaislinieka auglība			Labā

HOTSTAR

DEU 000359679358 • 10.833214 •

61262

Dzimis: 25.10.2016

Audzētājs: PrismaGen GmbH, Altenberge, Germany

aAa 324165 • K-Cn: BB • β-Cn: A1/A2

K-Cn: BB • ILGMŪŽĪBA • EKSTERJERS • TESMEŅA VESELĪBA

S-S-I P-K Shtglass Hotshot (Shotglass x Twist)	Bacon-Hill Montross (T.: Mogul)	Amighetti Numero Uno (T.: Man-O-Man)
De-Su Montross 3997 EX-90 4/3 L. 13234 3.80 503 3.38 447 AL. 2 14179 3.66 519 3.29 466	De-Su 2381 GP-81 1/1 L. 13268 3.83 508 3.39 450	De-Su 526 VG-86 2/2 L. 12288 3.72 457 3.34 411 AL. 2 12356 4.00 494 3.42 423

Standarta ciltsvērtējums	90	100	110		
Augums	Mazs			Augsti	92
Piena tips (Krūškurvja platums)	Rupjš			Smalks	95
Ķermeņa dziļums	Sekls			Dziļš	96
Spēcīgums (kondīcija)	Vājš			Stiprs	102
Krustu slīpums	Pacelti			Nolaideni	93
Krustu platums	Šaurs			Plats	98
Pakājkāju sānskats	Stāvas			Zobenveida	107
Nagu lenķis	Zems			Stāvas	105
Lecamā locītava	Mitras			Sausas	98
Pakājkāju novietojums	Uz iekšu			Paralēlas	106
Gaita	Slikta			Izcīla	93
Tesmens aizm. augs.	Zems			Augsts	90
Centrālā saite	Vāja			Spēcīga	104
Pupu izvietojums prie.	Plati			Cieši	119
Pupu izvietojums aizm.	Plati			Cieši	115
Tesmens pieslēgums	Nokarens			Ciešs	104
Tesmens dziļums	Dziļš			Sekls	99
Pupu garums	Īsi			Gari	107

MASTER
PROVEN

€ 13,75



RZG	127	RZ€	1223€
Selekcijas indekss		Ekonomiskais indekss	
RZM	Piena ražība		121
Meitas 256 / Saimn. 81		Rel. 96%	
Piens kg	Tauku %	Tauku kg	Proteīns %
+1208	-0.21	+24	-0.09
RZE	Eksterjers		96
Meitas 116 / Saimn. 43		Rel. 91%	
Piena tips	Ķermenis	Kājas un nagi	Tesmenis
96	99	97	99
RZHealth	Kopējā veselība	Rel. 78%	110
RZtesmeņa veselība	RZNagi	DDcontrol	RZatraž
104	101	103	110
RZN	Produktīvā dzīve	Rel. 79%	121
RZS	Somatiskās šūnas	Rel. 94%	114
RZD	Piena atdeves ātrums	Rel. 90%	90
RZR	Meitu auglība	Rel. 72%	118
RZRobot	Robota indekss	Rel. - %	-
RZcalfit	Teliņu veselības indekss	Rel. 75%	94
RZKd	Atnešanās pēc tēva	Rel. 86%	100
Atnešanās			Vidēja
RZKm	Atnešanās meitām	Rel. 88%	107
Vaislinieka auglība			Labā

WELCOME JEDISTAR

840 003136714678 • 10.508452 • **61258**

Dzimis: 30.08.2016

Audzētājs: Welcome Stock Farm, Schuylerville, NY, USA

aAa 453612 • K-Cn: BB • β-Cn: A1/A1

K-Cn: BB • TEĻU VESELĪBA • MEITU AUGLĪBA • ILGMŪŽĪBA

S-S-I Montross Jedi (Montross x Supersire)	Clear-Echo Lexor Racer (T.: Lexor)	De-Su Bkm McCutchen 1174 (T.: Bookem)
Welcome Racer Christal GP-83 2 L. 13604 3.43 467 3.25 442 AL. 2 15808 3.25 514 3.25 513	Welcome McCutchen Chasy EX-91 3 L. 15724 3.63 571 3.17 499 AL. 2 17232 3.66 631 3.10 534	Welcome Super Casey VG-85

Standarta ciltsvērtējums	90	100	110		
Augums	Mazs			Augsti	112
Piena tips (Krūškurvja platums)	Rupjš			Smalks	95
Ķermeņa dziļums	Sekls			Dziļš	91
Spēcīgums (kondīcija)	Vājš			Stiprs	105
Krustu slīpums	Pacelti			Nolaideni	95
Krustu platums	Šaurs			Plats	84
Pakājkāju sānskats	Stāvas			Zobenveida	80
Nagu lenķis	Zems			Stāvas	106
Lecamā locītava	Mitras			Sausas	97
Pakājkāju novietojums	Uz iekšu			Paralēlas	82
Gaita	Slikta			Izcīla	88
Tesmens aizm. augs.	Zems			Augsts	110
Centrālā saite	Vāja			Spēcīga	121
Pupu izvietojums prie.	Plati			Cieši	89
Pupu izvietojums aizm.	Plati			Cieši	97
Tesmens pieslēgums	Nokarens			Ciešs	102
Tesmens dziļums	Dziļš			Sekls	105
Pupu garums	Īsi			Gari	109

MASTER
PROVEN

€ 12,55



RZG	133	RZ€	1504€
Selekcijas indekss		Ekonomiskais indekss	
RZM	Piena ražība		121
Meitas 314 / Saimn. 108		Rel. 96%	
Piens kg	Tauku %	Tauku kg	Proteīns %
+1134	-0.42	-1	+0.04
RZE	Eksterjers		96
Meitas 190 / Saimn. 72		Rel. 91%	
Piena tips	Ķermenis	Kājas un nagi	Tesmenis
96	94	85	109
RZHealth	Kopējā veselība	Rel. 79%	117
RZtesmeņa veselība	RZNagi	DDcontrol	RZatraž
111	98	95	113
RZN	Produktīvā dzīve	Rel. 78%	131
RZS	Somatiskās šūnas	Rel. 94%	112
RZD	Piena atdeves ātrums	Rel. 88%	90
RZR	Meitu auglība	Rel. 72%	113
RZRobot	Robota indekss	Rel. - %	-
RZcalfit	Teliņu veselības indekss	Rel. 68%	113
RZKd	Atnešanās pēc tēva	Rel. 82%	111
Atnešanās			Vidēja
RZKm	Atnešanās meitām	Rel. 83%	107
Vaislinieka auglība			-

VENDAIRY LENDARY

NLD 000919137806 • 10.833012 • **60804**

Dzimis: 30.09.2013

Audzētājs: Ven Dairy Holsteins, Vinkel, Netherlands

aAa 324156 • K-Cn: BB • β-Cn: A1/A2

MASTER
PROVEN

€ 14,05



RZG 124 **RZ€ 899€**
Selekcijas indekss Ekonomiskais indekss

RZM Piena ražība **121**
Meitas 7210 / Saimn. 2169 Rel. 99%
Piens kg Tauku % Tauku kg Proteīns % Proteīns kg
+431 +0.16 +34 +0.11 +26

RZE Eksterjers **117**
Meitas 1695 / Saimn. 667 Rel. 99%
Piens tips Ķermenis Kājas un nagi Tesmenis
104 117 103 113

RZHealth Kopējā veselība Rel. 96% **109**
RZtesmeņa veselība RZNagi DDcontrol RZatraž RZvielu maiņa
107 99 87 100 109

RZN Produktīvā dzīve Rel. 99% **109**

RZS Somatiskās šūnas Rel. 99% **105**

RZD Piens atdeves ātrums Rel. 98% **101**

RZR Meitu auglība Rel. 97% **101**

RZRobot Robota indekss Rel. 99% **105**

RZcalffit Teliņu veselības indekss Rel. 98% **106**

RZKd Atnešanās pēc tēva Rel. 97% **107**

Atnešanās **Vidēja**

RZKm Atnešanās meitām Rel. 99% **106**

Vaislinieka auglība **Laba**

ROBOTAM • K-Cn: BB • PIENA SASTĀVS • TEĻU VESELĪBA

Velthuis Let It Snow (Snowman x Planet)	De-Su 521 Bookem (T.: Planet)	Sandy-Valley Bolton (T.: Hershel)
Vendairy Elita Bookem VG-86 3/3 L. 9722 4.08 397 3.45 335 AL. 2 11132 4.11 457 3.37 375	Anderstrup Bolton Elita VG-85 2/1 L. 12313 3.74 461 3.33 410	Crockett-Acres Elita VG-87 1/1 L. 15486 3.75 581 3.50 542

Standarta ciltsvērtējums	90	100	110		
Augums	Mazs			Augsti	112
Piena tips (Krūškurvja platums)	Rupjš			Smalks	110
Ķermeņa dziļums	Sekls			Dzilš	105
Spēcīgums (kondīcija)	Vājš			Stiprs	113
Krustu slīpums	Pacelti			Nolaideni	107
Krustu platums	Šaurs			Plats	119
Pakalķāju sānskats	Stāvas			Zobenveida	93
Nagu leņķis	Zems			Stāvas	114
Lecamā locītava	Mitras			Sausas	93
Pakalķāju novietojums	Uz iekšu			Paralēlas	111
Gaita	Slihta			Izcīla	96
Tesmens aizm. augs.	Zems			Augsts	111
Centrālā saite	Vāja			Spēcīga	82
Pupu izvietojums prie.	Plati			Cieši	119
Pupu izvietojums aizm.	Plati			Cieši	106
Tesmens pieslēgums	Nokarens			Ciešs	117
Tesmens dziļums	Dzilš			Sekls	107
Pupu garums	Īsi			Gari	102

LIONBOY

DEU 000359176199 • 10.833215 • **61320**

Dzimis: 26.10.2016

Audzētājs: Hermann-Josef Cordes, Haselünne, Germany

aAa 324156 • K-Cn: AA • β-Cn: A2/A2

MASTER
PROVEN

€ 8,57



RZG 117 **RZ€ 1054€**
Selekcijas indekss Ekonomiskais indekss

RZM Piens atdeves ātrums Rel. 89% **126**
Meitas 65 / Saimn. 16 Rel. 89%
Piens kg Tauku % Tauku kg Proteīns % Proteīns kg
+719 +0.24 +54 +0.03 +28

RZE Eksterjers **90**
Meitas 54 / Saimn. 13 Rel. 86%
Piens tips Ķermenis Kājas un nagi Tesmenis
119 84 82 102

RZHealth Kopējā veselība Rel. 75% **100**
RZtesmeņa veselība RZNagi DDcontrol RZatraž RZvielu maiņa
90 102 98 107 107

RZN Produktīvā dzīve Rel. 73% **105**

RZS Somatiskās šūnas Rel. 86% **85**

RZD Piens atdeves ātrums Rel. 80% **98**

RZR Meitu auglība Rel. 62% **105**

RZRobot Robota indekss Rel. - % **-**

RZcalffit Teliņu veselības indekss Rel. 60% **113**

RZKd Atnešanās pēc tēva Rel. 75% **111**

Atnešanās **-**

RZKm Atnešanās meitām Rel. 76% **103**

Vaislinieka auglība **-**

β-Cn: A2/A2 • ATNEŠANĀS • PIENA SASTĀVS • TEĻU VESELĪBA

Progenis Lighter (Pure x Numero Uno)	Stantons Capital Gain (T.: McCutchen)	Seagull-Bay Supersire (T.: Robust)
MAR Alexia 1/1 L. 12152 4.16 506 3.46 420	Seagull-Bay Alexia L GP-83 2/2 L. 13797 3.77 520 3.15 434 AL. 2 14249 3.78 538 3.12 444	Pine-Tree Dorcy Alexia II VG-88 2/2 L. 12540 4.00 502 3.29 413 AL. 2 13839 3.66 506 3.20 443

Standarta ciltsvērtējums	90	100	110		
Augums	Mazs			Augsti	107
Piena tips (Krūškurvja platums)	Rupjš			Smalks	119
Ķermeņa dziļums	Sekls			Dzilš	85
Spēcīgums (kondīcija)	Vājš			Stiprs	85
Krustu slīpums	Pacelti			Nolaideni	96
Krustu platums	Šaurs			Plats	90
Pakalķāju sānskats	Stāvas			Zobenveida	94
Nagu leņķis	Zems			Stāvas	91
Lecamā locītava	Mitras			Sausas	98
Pakalķāju novietojums	Uz iekšu			Paralēlas	77
Gaita	Slihta			Izcīla	87
Tesmens aizm. augs.	Zems			Augsts	109
Centrālā saite	Vāja			Spēcīga	96
Pupu izvietojums prie.	Plati			Cieši	93
Pupu izvietojums aizm.	Plati			Cieši	101
Tesmens pieslēgums	Nokarens			Ciešs	97
Tesmens dziļums	Dzilš			Sekls	109
Pupu garums	Īsi			Gari	90

NATASJA

NLD 000871871330 • 10.478108 • **61330**

Dzimis: 16.08.2013

Audzētājs: Mts Meppelink-Hilbrand, Dalen, Netherlands

aAa 123645 • K-Cn: AB • β-Cn: A1/A2

MASTER
PROVEN

€ 8,05

ROBOTAM • SPĒCĪGS & PLATS ĶERMENIS • PIENA RAŽĪBA

De-Su Freddie Galaxy (Freddie x Planet)	Stol Joc (T.: Jocko Besne)	O-Bee Manfred Justice (O-Man) (T.: Manfred)
Nele VG-85 6/6 L. 14128 3.64 514 3.29 465 AL. 4 16045 3.40 546 3.26 523	Tir-An Oman Neblina VG-87 2/1 L. 12083 4.17 504 3.42 413	RUW Neblina VG-87 1/1 L. 10854 4.04 438 3.38 367

Standarta ciltsvērtējums		90	100	110		
Augums	Mazs				Augsti	104
Piena tips (Krūškurvja platums)	Rupjš				Smalks	85
Ķermeņa dziļums	Sekls				Dziļš	106
Spēcīgums (kondīcija)	Vājš				Stiprs	125
Krustu slīpums	Pacelti				Nolaideni	94
Krustu platums	Šaurs				Plats	110
Pakājkāju sānskats	Stāvas				Zobenveida	95
Nagu lenķis	Zems				Stāvas	113
Lecamā locītava	Mitras				Sausas	88
Pakājkāju novietojums	Uz iekšu				Paralēlas	98
Gaita	Slihta				Izcila	85
Tesmens aizm. augs.	Zems				Augsts	92
Centrālā saite	Vāja				Spēcīga	108
Pupu izvietojs pried.	Plati				Cieši	105
Pupu izvietojs aizm.	Plati				Cieši	98
Tesmens pieslēgums	Nokarens				Ciešs	94
Tesmens dziļums	Dziļš				Sekls	105
Pupu garums	Īsi				Gari	119



RZG	110	RZ€	343€
Selekcijas indekss		Ekonomiskais indekss	
RZM	Piena ražība		118
Meitas 1349 / Saimn. 687			Rel. 99%
Piens kg	Tauku %	Tauku kg	Proteīns %
+965	-0.19	+18	-0.04
RZE	Eksterjers		97
Meitas 282 / Saimn. 166			Rel. 95%
Piena tips	Ķermenis	Kājas un nagi	Tesmenis
84	117	89	99
RZHealth	Kopējā veselība	Rel. 88%	97
RZtesmeņa veselība	RZNagi	DDcontrol	RZatraž
96	92	85	102
RZN	Produktīvā dzīve	Rel. 96%	101
RZS	Somatiskās šūnas	Rel. 99%	109
RZD	Piena atdeves ātrums	Rel. 94%	94
RZR	Meitu auglība	Rel. 91%	101
RZRobot	Robota indekss	Rel. 95%	107
RZcalffit	Teliņu veselības indekss	Rel. 90%	75
RZKd	Atnešanās pēc tēva	Rel. 92%	104
Atnešanās			Vidēja
RZKm	Atnešanās meitām	Rel. 95%	105
Vaislinieka auglība			Labā

KOEPON MARCREST

NLD 000549684754 • 10.833083 • **61734**

Dzimis: 19.10.2014

Audzētājs: W. N. Pon-Koepon, Feerwerd, Netherlands

aAa 342 • K-Cn: AA • β-Cn: A2/A2



MASTER
PROVEN

€ 8,05

ROBOTAM • β-Cn: A2/A2 • KĀJAS & NAGI • MEITU AUGLĪBA

Mr Moviestar Mardi Gras (Mogul x Planet)	Long-Langs OMan OMan (T.: O-Man)	Ked Outside Jeeves (T.: Outside)
Koepon Mano Classy 93 VG-87 3/3 L. 8950 4.99 447 3.54 317 AL. 2 10907 4.52 493 3.38 369	Koepon Jeeves Classy 49 VG-85 3/3 L. 9151 5.03 460 3.78 346 AL. 2 9133 5.32 486 3.91 357	Koepon Shot Classy 16 VG-85 2/2 L. 11830 4.73 559 3.58 424 AL. 2 12146 4.82 586 3.36 408

Standarta ciltsvērtējums		90	100	110		
Augums	Mazs				Augsti	108
Piena tips (Krūškurvja platums)	Rupjš				Smalks	93
Ķermeņa dziļums	Sekls				Dziļš	101
Spēcīgums (kondīcija)	Vājš				Stiprs	105
Krustu slīpums	Pacelti				Nolaideni	110
Krustu platums	Šaurs				Plats	105
Pakājkāju sānskats	Stāvas				Zobenveida	87
Nagu lenķis	Zems				Stāvas	115
Lecamā locītava	Mitras				Sausas	97
Pakājkāju novietojums	Uz iekšu				Paralēlas	108
Gaita	Slihta				Izcila	113
Tesmens aizm. augs.	Zems				Augsts	119
Centrālā saite	Vāja				Spēcīga	99
Pupu izvietojs pried.	Plati				Cieši	111
Pupu izvietojs aizm.	Plati				Cieši	100
Tesmens pieslēgums	Nokarens				Ciešs	111
Tesmens dziļums	Dziļš				Sekls	110
Pupu garums	Īsi				Gari	96



RZG	129	RZ€	1027€
Selekcijas indekss		Ekonomiskais indekss	
RZM	Piena ražība		115
Meitas 105 / Saimn. 39			Rel. 93%
Piens kg	Tauku %	Tauku kg	Proteīns %
+714	-0.02	+26	-0.06
RZE	Eksterjers		121
Meitas 68 / Saimn. 26			Rel. 88%
Piena tips	Ķermenis	Kājas un nagi	Tesmenis
97	107	114	116
RZHealth	Kopējā veselība	Rel. 80%	116
RZtesmeņa veselība	RZNagi	DDcontrol	RZatraž
103	113	114	110
RZN	Produktīvā dzīve	Rel. 82%	115
RZS	Somatiskās šūnas	Rel. 92%	105
RZD	Piena atdeves ātrums	Rel. 81%	103
RZR	Meitu auglība	Rel. 72%	112
RZRobot	Robota indekss	Rel. 86%	111
RZcalffit	Teliņu veselības indekss	Rel. 83%	102
RZKd	Atnešanās pēc tēva	Rel. 88%	101
Atnešanās			Vidēja
RZKm	Atnešanās meitām	Rel. 80%	96
Vaislinieka auglība			Labā

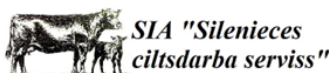

WILDER PLEASANT

DEU 000539843357 • 10.833251 • **61864**

Dzimis: 13.02.2017

Audzētājs: Hermann Holtkamp, Vreden, Germany

aAa 243 • K-Cn: AE • β-Cn: A1/A2

PIENA SASTĀVS • TESMEŅA FORMA UN VESELĪBA

Westcoast Pledge (Pulsar x Shan)		Modena (T.: Mogul)		Sandy-Valley Saloon (T.: Altalota)	
Wilder Hilli EX-90		Wilder Hira VG-85		Konny VG-85	
5/5 L.	12884 4.04 521 3.55 457	1/1 L.	8768 4.21 369 3.50 307	3/3 L.	10656 3.95 421 3.35 357
AL. 4	13815 4.44 614 3.55 491			AL. 3	11847 3.89 461 3.34 396

Standarta ciltsvērtējums		90	100	110		
Augums	Mazs				Augsti	120
Piena tips (Krūškurvja platums)	Rupjš				Smalks	99
Ķermeņa dziļums	Sekls				Dziļš	104
Spēcīgums (kondīcija)	Vājš				Stiprs	110
Krustu slīpums	Pacelti				Nolaideni	74
Krustu platums	Šaurs				Plats	100
Pakājkāju sānskats	Stāvas				Zobenveida	103
Nagu lenķis	Zems				Stāvas	106
Lecamā locītava	Mitras				Sausas	93
Pakājkāju novietojums	Uz iekšu				Paralēlas	119
Gaita	Slikta				Izcila	112
Tesmens aizm. augs.	Zems				Augsts	114
Centrālā saite	Vāja				Spēcīga	102
Pupu izvietojums prie.	Plati				Cieši	96
Pupu izvietojums aizm.	Plati				Cieši	95
Tesmens pieslēgums	Nokarens				Ciešs	120
Tesmens dziļums	Dziļš				Sekls	130
Pupu garums	Īsi				Gari	90

SALVO RDC

DEU 000359821287 • 10.833269 • **61573**

Dzimis: 05.05.2017

Audzētājs: MASTERRIND GmbH, Verden, Germany

aAa 243 • K-Cn: AB • β-Cn: A1/A2

PIENA SASTĀVS • TESMEŅA VESELĪBA • VIEGLA ATNEŠANĀS

Mr Salvatore RDC (Supershot x Sympatico)		Larcrest Commander (T.: Mogul)		Seagull-Bay Supersire (T.: Robust)	
Diva MR VG-88		Seagull-Bay Ssire Daphne VG-88		Pine-Tree Sharla Daphne VG-88	
4/3 L.	12660 3.98 504 3.61 457			2/2 L.	13141 4.10 539 3.25 427
AL. 3	13789 4.26 588 3.60 496			AL. 2	13603 3.94 536 3.21 436

Standarta ciltsvērtējums		90	100	110		
Augums	Mazs				Augsti	109
Piena tips (Krūškurvja platums)	Rupjš				Smalks	103
Ķermeņa dziļums	Sekls				Dziļš	101
Spēcīgums (kondīcija)	Vājš				Stiprs	99
Krustu slīpums	Pacelti				Nolaideni	90
Krustu platums	Šaurs				Plats	98
Pakājkāju sānskats	Stāvas				Zobenveida	111
Nagu lenķis	Zems				Stāvas	100
Lecamā locītava	Mitras				Sausas	99
Pakājkāju novietojums	Uz iekšu				Paralēlas	103
Gaita	Slikta				Izcila	98
Tesmens aizm. augs.	Zems				Augsts	106
Centrālā saite	Vāja				Spēcīga	87
Pupu izvietojums prie.	Plati				Cieši	124
Pupu izvietojums aizm.	Plati				Cieši	111
Tesmens pieslēgums	Nokarens				Ciešs	119
Tesmens dziļums	Dziļš				Sekls	120
Pupu garums	Īsi				Gari	91

MASTER
PROVEN

€ 8,10



RZG	122	RZ€	643€
Selekcijas indekss		Ekonomiskais indekss	

RZM	Piena ražība	112
Meitas 66 / Saimn. 35		Rel. 89%
Piens kg	Tauku %	Tauku kg
-185	+0.31	+23
		Proteīns %
		+0.19
		Proteīns kg
		+13
RZE	Eksterjers	122
Meitas 51 / Saimn. 24		Rel. 86%
Piena tips	Ķermenis	Kājas un nagi
101	97	113
		Tesmenis
		122
RZHealth	Kopējā veselība	Rel. 75%
RZtesmeņa veselība	RZNagi	DDcontrol
106	102	98
		RZatraž
		108
		RZvielu maiņa
		107
RZN	Produktīvā dzīve	Rel. 72%
RZS	Somatiskās šūnas	Rel. 85%
RZD	Piena atdeves ātrums	Rel. 84%
RZR	Meitu auglība	Rel. 63%
RZRobot	Robota indekss	Rel. - %
RZcalffit	Teliņu veselības indekss	Rel. 66%
RZKd	Atnešanās pēc tēva	Rel. 79%
Atnešanās		Vidēja
RZKm	Atnešanās meitām	Rel. 77%
		113
Vaislinieka auglība		Labā

MASTER
PROVEN

€ 12,80



RZG	131	RZ€	1272€
Selekcijas indekss		Ekonomiskais indekss	

RZM	Piena ražība	123
Meitas 814 / Saimn. 208		Rel. 98%
Piens kg	Tauku %	Tauku kg
+496	+0.32	+53
		Proteīns %
		+0.04
		Proteīns kg
		+21
RZE	Eksterjers	110
Meitas 286 / Saimn. 103		Rel. 95%
Piena tips	Ķermenis	Kājas un nagi
105	100	99
		Tesmenis
		114
RZHealth	Kopējā veselība	Rel. 80%
RZtesmeņa veselība	RZNagi	DDcontrol
107	107	106
		RZatraž
		109
		RZvielu maiņa
		104
RZN	Produktīvā dzīve	Rel. 80%
RZS	Somatiskās šūnas	Rel. 96%
RZD	Piena atdeves ātrums	Rel. 92%
RZR	Meitu auglība	Rel. 78%
RZRobot	Robota indekss	Rel. - %
RZcalffit	Teliņu veselības indekss	Rel. 95%
RZKd	Atnešanās pēc tēva	Rel. 98%
Atnešanās		Viegla
RZKm	Atnešanās meitām	Rel. 92%
		113
Vaislinieka auglība		Izcila

HAM SIXDAYS

DEU 000359766218 • 10.833287 • **61731**

Dzimis: 07.08.2017

Audzētājs: Heidehof Ahrens KG, Midlum, Germany

aAa 243 • K-Cn: AB • β-Cn: A2/A2

MASTER
PROVEN

€ 7,00

KĀJAS UN NAGI • TEĻU VESELĪBA • PIENA SASTĀVS • ILGMUŽĪBA

Stantons Sixpack (Silver x Supersire)		View-Home Day Missouri (T.: Day)		Val-Bisson Doorman (T.: Bookem)	
HAM Rustler VG-86 3/2 L. 10195 4.13 421 3.39 346 AL. 1 10665 4.81 513 3.52 375		Reinerman Rüsfort Rabea VG-86 6/5 L. 12991 4.86 632 3.59 467 AL. 3 14952 4.93 737 3.56 533		Reinermann Rüsfort Riona VG-87 5/4 L. 13089 4.93 645 3.69 483 AL. 2 14976 4.73 708 3.59 538	
Standarta ciltsvērtējums		90	100	110	
Augums	Mazs				Augsti 106
Piena tips (Krūškurvja platums)	Rupjš				Smalks 104
Ķermeņa dziļums	Sekls				Dziļš 103
Spēcīgums (kondīcija)	Vājš				Stiprs 94
Krustu slīpums	Pacelti				Nolaideni 93
Krustu platums	Šaurs				Plats 95
Pakājkāju sānskats	Stāvas				Zobenveida 109
Nagu leņķis	Zems				Stāvas 106
Lecamā locītava	Mitras				Sausas 116
Pakājkāju novietojums	Uz iekšu				Paralēlas 99
Gaita	Slihta				Izcila 114
Tesmens aizm. augs.	Zems				Augsts 110
Centrālā saite	Vāja				Spēcīga 92
Pupu izvietojums prie.	Plati				Cieši 105
Pupu izvietojums aizm.	Plati				Cieši 99
Tesmens pieslēgums	Nokarens				Ciešs 119
Tesmens dziļums	Dziļš				Sekls 121
Pupu garums	Īsi				Gari 120



RZG 136		RZ€ 1397€	
Selekcijas indekss		Ekonomiskais indekss	
RZM	Piena ražība	122	
Meitas 440 / Saimn. 176		Rel. 97%	
Piens kg	Tauku %	Tauku kg	Proteīns %
+388	+0.28	+44	+0.10
RZE	Eksterjers	124	
Meitas 131 / Saimn. 65		Rel. 91%	
Piena tips	Ķermenis	Kājas un nagi	Tesmenis
110	98	117	119
RZHealth	Kopējā veselība	Rel. 77% 115	
RZtesmeņa veselība	RZNagi	DDcontrol	RZatraž maiņa
106	108	104	104
RZN	Produktīvā dzīve	Rel. 78% 123	
RZS	Somatiskās šūnas	Rel. 95% 109	
RZD	Piena atdeves ātrums	Rel. 90% 91	
RZR	Meitu auglība	Rel. 72% 99	
RZRobot	Robota indekss	Rel. - % -	
RZcalffit	Teliņu veselības indekss	Rel. 81% 110	
RZKd	Atnešanās pēc tēva	Rel. 86% 103	
Atnešanās		Vidēja	
RZKm	Atnešanās meitām	Rel. 90% 101	
Vaislinieka auglība		Labā	

STYLON RDC

DEU 000123083522 • 10.833307 • **61723**

Dzimis: 09.11.2017

Audzētājs: PrismaGen GmbH, Whitewater, USA

aAa 324 • K-Cn: BB • β-Cn: A1/A2



MASTER
PROVEN

€ 7,50

ROBOTAM • ATNEŠANĀS • K-Cn: BB • TESMEŅA FORMA • KĀJAS & NAGI

Westcoast Styx Red (STANTONS ENTITILE x Sympatico)		De-Su 11236 Balisto (T.: Bookem)		Amighetti Numero Uno (T.: Man-O-Man)	
Sandy-Valley No Problem-ET 4/3 L. 10104 4.83 488 3.51 355 AL. 1 10523 4.96 522 3.53 371		Sandy-Valley Nu Precious VG-88 5/5 L. 13711 4.41 604 3.43 470 AL. 4 15477 4.37 676 3.28 507		Pine-Tree Monica Planeta VG-86 1/1 L. 11838 3.73 442 3.63 430	
Standarta ciltsvērtējums		90	100	110	
Augums	Mazs				Augsti 89
Piena tips (Krūškurvja platums)	Rupjš				Smalks 70
Ķermeņa dziļums	Sekls				Dziļš 94
Spēcīgums (kondīcija)	Vājš				Stiprs 98
Krustu slīpums	Pacelti				Nolaideni 101
Krustu platums	Šaurs				Plats 97
Pakājkāju sānskats	Stāvas				Zobenveida 109
Nagu leņķis	Zems				Stāvas 101
Lecamā locītava	Mitras				Sausas 108
Pakājkāju novietojums	Uz iekšu				Paralēlas 114
Gaita	Slihta				Izcila 115
Tesmens aizm. augs.	Zems				Augsts 114
Centrālā saite	Vāja				Spēcīga 95
Pupu izvietojums prie.	Plati				Cieši 119
Pupu izvietojums aizm.	Plati				Cieši 105
Tesmens pieslēgums	Nokarens				Ciešs 119
Tesmens dziļums	Dziļš				Sekls 120
Pupu garums	Īsi				Gari 109



RZG 123		RZ€ 770€	
Selekcijas indekss		Ekonomiskais indekss	
RZM	Piena ražība	104	
Meitas 728 / Saimn. 199		Rel. 98%	
Piens kg	Tauku %	Tauku kg	Proteīns %
+168	+0.09	+16	-0.05
RZE	Eksterjers	117	
Meitas 367 / Saimn. 88		Rel. 96%	
Piena tips	Ķermenis	Kājas un nagi	Tesmenis
67	94	118	122
RZHealth	Kopējā veselība	Rel. 82% 115	
RZtesmeņa veselība	RZNagi	DDcontrol	RZatraž maiņa
103	110	115	118
RZN	Produktīvā dzīve	Rel. 79% 121	
RZS	Somatiskās šūnas	Rel. 96% 98	
RZD	Piena atdeves ātrums	Rel. 96% 110	
RZR	Meitu auglība	Rel. 77% 105	
RZRobot	Robota indekss	Rel. 96% 119	
RZcalffit	Teliņu veselības indekss	Rel. 96% 100	
RZKd	Atnešanās pēc tēva	Rel. 98% 118	
Atnešanās		Ļoti vieglā	
RZKm	Atnešanās meitām	Rel. 95% 86	
Vaislinieka auglība		Vidēja	

GORETZKA



DEU 000362769716 • 10.833451 • 61895

Dzimis: 17.02.2020

€ 14,00

Audzētājs: Martin Schliecker GbR, Kutenholz, Germany

aAa 432 · K-Cn: AB · β-Cn: A2/A2

ROBOTAM · MEITU AUGLĪBA · KĀJAS & NAGI · TESMEŅA VESELĪBA

Schleswig-Holsteins Gigabyte (Gymnast x Silver)	Endco Superhero (T.: Supershot)	EDG Rubicon (T.: Mogul)
MAR Liecke VG-87	Ben-Akers RW Luise-C49 VG-87	Ben-Akers Bookem Luise 53 VG-86
2/2 L. 12097 4.58 554 3.89 470	3/3 L. 11311 4.65 526 3.52 398	3/3 L. 12851 4.07 523 3.32 427
AL. 2 13285 4.47 594 3.85 512	AL. 3 11685 5.01 586 3.73 436	AL. 2 16230 3.75 608 3.19 518

Standarta ciltsvērtējums		90	100	110	
Augums	Mazs				Augsti 109
Piena tips (Krūškurvja platums)	Rupjš				Smalks 113
Ķermeņa dziļums	Sekls				Dziļš 94
Spēcīgums (kondīcija)	Vājš				Stiprs 98
Krustu slīpums	Pacelti				Nolaideni 99
Krustu platums	Šaurs				Plats 117
Pakaļkāju sānskats	Stāvas				Zobenveida 100
Nagu leņķis	Zems				Stāvas 99
Lecamā locītava	Mitras				Sausas 102
Pakaļkāju novietojums	Uz iekšu				Paralēlas 111
Gaita	Slikta				Izcila 111
Tesmens aizm. augs.	Zems				Augsts 130
Centrālā saite	Vāja				Spēcīga 107
Pupu izvietojums prie.	Plati				Cieši 94
Pupu izvietojums aizm.	Plati				Cieši 101
Tesmens pieslēgums	Nokarens				Ciešs 119
Tesmens dziļums	Dziļš				Sekls 113
Pupu garums	Īsi				Gari 106



RZG	150	RZE	1894€
Selekcijas indekss		Ekonomiskais indekss	

gRZM	Piena ražība	124
Meitas 0 / Saimn.0		Rel. 75%
Piens kg	Tauku %	Tauku kg
+395	+0.28	+45
	Proteīns %	Proteīns kg
	+0.14	+28

gRZE	Eksterjers	129	
Meitas 0 / Saimn. 0		Rel. 74%	
Piena tips	Ķermenis	Kājas un nagi	Tesmenis
113	108	112	124

Kopējā veselība				
gRZHealth		Rel. 73%	126	
RZtesmeņa veselība	RZnagi	DDcontrol	RZatraž	RZvielu maiņa
118	108	103	111	109

gRZN	Produktīvā dzīve	Rel. 68%	126
-------------	------------------	----------	------------

RZS	Somatiskās šūnas	Rel. 77%	125
------------	------------------	----------	------------

gRZD	Piena atdeves ātrums	Rel. 77%	95
-------------	----------------------	----------	-----------

gRZR	Meitu auglība	Rel. 56%	119
-------------	---------------	----------	------------

gRZRobot	Robota indekss	Rel. 74%	120
-----------------	----------------	----------	------------

gRZcalfit	Teliņu veselības indekss	Rel. 65%	103
------------------	--------------------------	----------	------------

gRZKd Atnešanās	Atnešanās pēc tēva	Rel. 91%	110
			Vidēja

gRZKm	Atnešanās meitām	Rel. 65%	122
--------------	------------------	----------	------------

Vaislinieka auglība	Labā
----------------------------	-------------



Māte: MAR Liecke VG-87



5. māte: Ben-Akers Luise 5 VG-85

CASSIANO

DEU 000361296626 • 10.833378 • 61722

Dzimis: 30.01.2019

Audzētājs: Holger Folkens, Jade, Germany

aAa 432 • K-Cn: AB • β-Cn: A1/A2



€ 12,80

PIENA SASTĀVS • KĀJAS & NAGI • ATNEŠANĀS • TESMEŅA VESELĪBA

Veelhorst DG Casino (DG Charley x Mardi Gras)	Ronelee Midnight Detour (T.: Midnight)	Leno (T.: Lexor)
Petra GP-84 2/1 L. 9542 4.35 415 3.59 343	Paris 1 L. 2899 4.83 140 3.38 98 (100 dienas)	WEU Perle 2/1 L. 8689 3.90 339 3.15 274

Standarta ciltsvērtējums	90	100	110		
Augums	Mazs				Augsti 95
Piena tips (Krūškurvja platums)	Rupjš				Smalks 99
Ķermeņa dziļums	Sekls				Dziļš 98
Spēcīgums (kondīcija)	Vājš				Stiprs 99
Krustu slīpums	Pacelti				Nolaideni 100
Krustu platums	Šaurs				Plats 99
Pakaļkāju sānskats	Stāvas				Zobenveida 88
Nagu lenķis	Zems				Stāvas 114
Lecamā locītava	Mitras				Sausas 100
Pakaļkāju novietojums	Uz iekšu				Paralēlas 108
Gaita	Slikta				Izcila 111
Tesmens aizm. augs.	Zems				Augsts 118
Centrālā saite	Vāja				Spēcīga 102
Pupu izvietojums prie.	Plati				Cieši 89
Pupu izvietojums aizm.	Plati				Cieši 92
Tesmens pieslēgums	Nokarens				Ciešs 110
Tesmens dziļums	Dziļš				Sekls 107
Pupu garums	Īsi				Gari 104



gRZG Selekcijas indekss	142	gRZ€ Ekonomiskais indekss	1740€
gRZM	Piena ražība		137
Meitas 0 / Saimn. 0			Rel. 76%
Piens kg	Tauku %	Tauku kg	Proteīns %
+725	+0.38	+70	+0.16
			+42
gRZE	Eksterjers		116
Meitas 0 / Saimn. 0			Rel. 73%
Piena tips	Ķermenis	Kājas un nagi	Tesmenis
99	101	113	112
gRZHealth	Kopējā veselība	Rel. 74%	113
RZtesmeņa veselība	RZNagi	DDcontrol	RZatraž
106	106	99	104
			RZvielu maiņa
			110
gRZN	Produktīvā dzīve	Rel. 69%	118
gRZS	Somatiskās šūnas	Rel. 78%	127
gRZD	Piena atdeves ātrums	Rel. 77%	85
gRZR	Meitu auglība	Rel. 58%	105
gRZRobot	Robota indekss	Rel. - %	-
gRZcalffit	Teliņu veselības indekss	Rel. 85%	82
gRZKd	Atnešanās pēc tēva	Rel. 96%	115
Atnešanās			Viegla
gRZKm	Atnešanās meitām	Rel. 66%	107
Vaislinieka auglība			-

RUST HOLSTEINS CASTELLI

DEU 000363253909 • 10.833487 • 62025

Dzimis: 12.11.2020

Audzētājs: Rust GbR, Stolzenau, Germany

aAa 432 • K-Cn: BE • β-Cn: A1/A2



€ 17,56

ROBOTAM • IZCILA RAŽĪBA • KĀJAS & NAGI • ATNEŠANĀS

Calvin (Casino x Finder)	Progenisis Prosperous (T.: Magnus)	Endco Superhero (T.: Supershot)
RUH MAR LadyDi 1 L. 11277 4.00 451 3.57 403	WKM Ladyliz Mr VG-85 2/1 L. 11246 4.30 484 3.45 388	Ladylike VG-86 2 L. 12140 3.86 468 3.54 430 AL. 2 13703 3.93 539 3.49 478

Standarta ciltsvērtējums	90	100	110		
Augums	Mazs				Augsti 107
Piena tips (Krūškurvja platums)	Rupjš				Smalks 108
Ķermeņa dziļums	Sekls				Dziļš 105
Spēcīgums (kondīcija)	Vājš				Stiprs 101
Krustu slīpums	Pacelti				Nolaideni 89
Krustu platums	Šaurs				Plats 114
Pakaļkāju sānskats	Stāvas				Zobenveida 98
Nagu lenķis	Zems				Stāvas 109
Lecamā locītava	Mitras				Sausas 104
Pakaļkāju novietojums	Uz iekšu				Paralēlas 122
Gaita	Slikta				Izcila 120
Tesmens aizm. augs.	Zems				Augsts 102
Centrālā saite	Vāja				Spēcīga 93
Pupu izvietojums prie.	Plati				Cieši 102
Pupu izvietojums aizm.	Plati				Cieši 96
Tesmens pieslēgums	Nokarens				Ciešs 120
Tesmens dziļums	Dziļš				Sekls 115
Pupu garums	Īsi				Gari 99



gRZG Selekcijas indekss	158	gRZ€ Ekonomiskais indekss	2405€
gRZM	Piena ražība		148
Meitas 0 / Saimn. 0			Rel. 73%
Piens kg	Tauku %	Tauku kg	Proteīns %
+1866	+0.15	+92	-0.09
			+53
gRZE	Eksterjers		129
Meitas 0 / Saimn. 0			Rel. 70%
Piena tips	Ķermenis	Kājas un nagi	Tesmenis
109	110	125	114
gRZHealth	Kopējā veselība	Rel. 71%	123
RZtesmeņa veselība	RZNagi	DDcontrol	RZatraž
112	112	115	110
			RZvielu maiņa
			108
gRZN	Produktīvā dzīve	Rel. 66%	118
gRZS	Somatiskās šūnas	Rel. 76%	116
gRZD	Piena atdeves ātrums	Rel. 75%	101
gRZR	Meitu auglība	Rel. 52%	102
gRZRobot	Robota indekss	Rel. 72%	121
gRZcalffit	Teliņu veselības indekss	Rel. 50%	105
gRZKd	Atnešanās pēc tēva	Rel. 62%	106
Atnešanās			Vidēja
gRZKm	Atnešanās meitām	Rel. 62%	114
Vaislinieka auglība			Vidēja

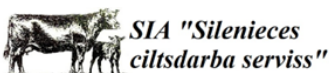

SIA "Silenieces" ciltstarba serviss

CLOONEY

DEU 000362794521 • 10.833445 • **61984**

Dzimis: 14.03.2020

Audzētājs: Jens Straten, Herzlake, Germany

aAa 243 • K-Cn: BB • β-Cn: A2/A2

ROBOTAM • PIENA RAŽĪBA • K-Cn: BB • β-Cn: A2/A2 • VESELĪBA • KĀJAS & NAGI

VH Hedelund Charley Crown (DG Charley x Silver)		S-S-I Franchise Benz (T.: Franchise)		Sandy-Valley Afterburner (T.: Flame)	
Rozdream VG-86 2/1 L. 12153 4.01 487 3.57 434		Js Rosie VG-85 3/3 L. 13514 4.33 585 3.87 523 AL. 2 14437 4.34 626 3.95 570		Mr Renee VG-85 4/4 L. 11567 4.12 477 3.72 430 AL. 2 13356 4.21 562 3.62 483	
Standarta ciltsvērtējums 90 100 110					
Augums	Mazs			Augsti	109
Piena tips (Krūškurvja platums)	Rupjš			Smalks	112
Ķermeņa dziļums	Sekls			Dziļš	95
Spēcīgums (kondīcija)	Vājš			Stiprs	93
Krustu slīpums	Pacelti			Nolaidieni	98
Krustu platums	Šaurs			Plats	109
Pakaļkāju sānskats	Stāvas			Zobenveida	91
Nagu leņķis	Zems			Stāvas	105
Lecamā locītava	Mitras			Sausas	108
Pakaļkāju novietojums	Uz iekšu			Paralēlas	105
Gaita	Slihta			Izcila	108
Tesmens aizm. augs.	Zems			Augsts	106
Centrālā saite	Vāja			Spēcīga	106
Pupu izvietojums prie.	Plati			Cieši	94
Pupu izvietojums aizm.	Plati			Cieši	102
Tesmens pieslēgums	Nokarens			Ciešs	102
Tesmens dziļums	Dziļš			Sekls	103
Pupu garums	Īsi			Gari	103



€ 14,10



gRZG	150	gRZ€	2214€
Selekcijas indekss		Ekonomiskais indekss	
gRZM	Piena ražība		143
Meitas 0 / Saimn. 0			Rel. 75%
Piens kg	Tauku %	Tauku kg	Proteīns %
+1455	+0.06	+65	+0.06
			Proteīns kg
			+57
gRZE	Eksterjers		113
Meitas 0 / Saimn. 0			Rel. 74%
Piena tips	Ķermenis	Kājas un nagi	Tesmenis
113	100	111	105
gRZHealth	Kopējā veselība		Rel. 72% 118
RZtesmeņa veselība	RZNagi	DDcontrol	RZvīliu maiņa
107	104	101	108
gRZN	Produktīvā dzīve		Rel. 68% 118
gRZS	Somatiskās šūnas		Rel. 77% 115
gRZD	Piena atdeves ātrums		Rel. 77% 98
gRZR	Meitu auglība		Rel. 57% 120
gRZRobot	Robota indekss		Rel. 74% 111
gRZcalffit	Teliņu veselības indekss		Rel. 55% 100
gRZKd	Atnešanās pēc tēva		Rel. 84% 109
Atnešanās			Vidēji viegla
gRZKm	Atnešanās meitām		Rel. 65% 121
Vaislinieka auglība			Labā

RUST HOLSTEINS COPYLAND

DEU 000362769797 • 10.833476 • **61955**

Dzimis: 05.08.2020

Audzētājs: Hans-Jürgen & Karin Regus GbR, Dachsbad, Germany

aAa 324 • K-Cn: AB • β-Cn: A1/A2

ROBOTAM • PIENA RAŽĪBA • ATNEŠANĀS • KĀJAS & NAGI

Regan-Danhof Copyright (Imax x Jedi)		Boldi V Gymnast (T.: Doorsopen)		View-Home Day Missouri (T.: Day)	
RHO Bailey VG-86 1/1 L. 12258 3.74 459 3.47 425		RHO Bounty VG-86 3/3 L. 11162 4.28 478 3.49 390 AL. 2 12090 4.40 532 3.56 431		Bubble VG-87 4/4 L. 12116 3.82 463 3.23 391 AL. 2 13747 3.80 523 3.37 463	
Standarta ciltsvērtējums 90 100 110					
Augums	Mazs			Augsti	106
Piena tips (Krūškurvja platums)	Rupjš			Smalks	115
Ķermeņa dziļums	Sekls			Dziļš	101
Spēcīgums (kondīcija)	Vājš			Stiprs	95
Krustu slīpums	Pacelti			Nolaidieni	105
Krustu platums	Šaurs			Plats	108
Pakaļkāju sānskats	Stāvas			Zobenveida	96
Nagu leņķis	Zems			Stāvas	102
Lecamā locītava	Mitras			Sausas	106
Pakaļkāju novietojums	Uz iekšu			Paralēlas	113
Gaita	Slihta			Izcila	111
Tesmens aizm. augs.	Zems			Augsts	124
Centrālā saite	Vāja			Spēcīga	117
Pupu izvietojums prie.	Plati			Cieši	100
Pupu izvietojums aizm.	Plati			Cieši	105
Tesmens pieslēgums	Nokarens			Ciešs	103
Tesmens dziļums	Dziļš			Sekls	105
Pupu garums	Īsi			Gari	101



€ 15,25



gRZG	146	gRZ€	1919€
Selekcijas indekss		Ekonomiskais indekss	
gRZM	Piena ražība		147
Meitas 0 / Saimn. 0			Rel. 75%
Piens kg	Tauku %	Tauku kg	Proteīns %
+1422	+0.20	+80	+0.07
			Proteīns kg
			+57
gRZE	Eksterjers		124
Meitas 0 / Saimn. 0			Rel. 72%
Piena tips	Ķermenis	Kājas un nagi	Tesmenis
115	105	114	115
gRZHealth	Kopējā veselība		Rel. 71% 109
RZtesmeņa veselība	RZNagi	DDcontrol	RZvīliu maiņa
102	109	121	103
gRZN	Produktīvā dzīve		Rel. 67% 109
gRZS	Somatiskās šūnas		Rel. 77% 114
gRZD	Piena atdeves ātrums		Rel. 77% 104
gRZR	Meitu auglība		Rel. 54% 109
gRZRobot	Robota indekss		Rel. 74% 114
gRZcalffit	Teliņu veselības indekss		Rel. 50% 97
gRZKd	Atnešanās pēc tēva		Rel. 62% 105
Atnešanās			Vidēja
gRZKm	Atnešanās meitām		Rel. 64% 112
Vaislinieka auglība			Labā



AARDEMA DATELESS

USA 003148280154 • 10.509510 • **61901**

Dzimis: 20.06.2019

Audzētājs: Double A Dairy, Jerome, ID, USA

aAa 123 · K-Cn: AE · β-Cn: A1/A2



€ 9,20



gRZG Selekcijas indekss	143	gRZE Ekonomiskais indekss	1663€
-----------------------------------	------------	-------------------------------------	--------------

gRZM	Piena ražība	123
Meitas 0 / Saimn. 0		Rel. 74%
Piens kg	Tauku %	Tauku kg
+710	+0.10	+39
	+0.03	+28
gRZE	Eksterjers	123
Meitas 0 / Saimn. 0		Rel. 72%
Piena tips	Ķermenis	Kājas un nagi
115	99	107
		121
gRZHealth	Kopējā veselība	Rel. 70%
RZtesmeņa veselība	RZnagi	DDcontrol
116	110	116
		111
		110
gRZN	Produktīvā dzīve	Rel. 68%
		117
gRZS	Somatiskās šūnas	Rel. 77%
		121
gRZD	Piena atdeves ātrums	Rel. 76%
		104
gRZR	Meitu auglība	Rel. 57%
		115
gRZRobot	Robota indekss	Rel. - %
		-
gRZcalffit	Teliņu veselības indekss	Rel. 45%
		112
gRZKd	Atnešanās pēc tēva	Rel. 60%
		109
Atnešanās		Vidēja
gRZKm	Atnešanās meitām	Rel. 64%
		114
Vaislinieka auglība		-

ILGMŪŽĪBA · TESMEŅA VESELĪBA · TEĻU VESELĪBA

Peak AltaDateLine (Hotline x Montross)	S-S-I Modesty Marquee (T.: Modesty)	Mr Mogul Delta 1427 (T.: Mogul)
Aardema Marquee 31611 2 L. 11900 4.29 510 3.82 454 AL. 1 12106 4.30 521 3.87 469	Endco Delta 244F 23327	Intense-Com Mnt982 244F 4 L. 13626 4.68 638 3.43 468 AL. 3 14964 4.56 683 3.42 512

Standarta ciltsvērtējums	90	100	110		
Augums	Mazs			Augsti	118
Piena tips (Krūškurvja platums)	Rupjš			Smalks	115
Ķermeņa dziļums	Sekls			Dzilš	100
Spēcīgums (kondīcija)	Vājš			Stiprs	96
Krustu slīpums	Pacelti			Nolaideni	103
Krustu platums	Šaurs			Plats	99
Pakājkāju sānskats	Stāvas			Zobeneveida	79
Nagu leņķis	Zems			Stāvas	121
Lecamā locītava	Mitras			Sausas	95
Pakājkāju novietojums	Uz iekšu			Paralēlas	109
Gaita	Slihta			Izcila	107
Tesmens aizm. augs.	Zems			Augsts	118
Centrālā saite	Vāja			Spēcīga	107
Pupu izvietojums prie.	Plati			Cieši	104
Pupu izvietojums aizm.	Plati			Cieši	104
Tesmens pieslēgums	Nokarens			Ciešs	118
Tesmens dziļums	Dzilš			Sekls	117
Pupu garums	Īsi			Gari	93

SÄCHSISCHE HOLSTEINS AULIGK FRODO

DEU 001406051317 • 10.833464 • **61956**

Dzimis: 17.05.2020

Audzētājs: Agrar GmbH Auligk, Groitzsch, Germany

aAa 423 · K-Cn: AB · β-Cn: A1/A2



€ 18,10



gRZG Selekcijas indekss	152	gRZE Ekonomiskais indekss	2096€
-----------------------------------	------------	-------------------------------------	--------------

gRZM	Piena ražība	137
Meitas 0 / Saimn. 0		Rel. 75%
Piens kg	Tauku %	Tauku kg
+1030	+0.17	+60
	+0.11	+47
gRZE	Eksterjers	126
Meitas 0 / Saimn. 0		Rel. 73%
Piena tips	Ķermenis	Kājas un nagi
108	114	108
		120
gRZHealth	Kopējā veselība	Rel. 71%
RZtesmeņa veselība	RZnagi	DDcontrol
104	107	110
		116
		115
gRZN	Produktīvā dzīve	Rel. 67%
		121
gRZS	Somatiskās šūnas	Rel. 77%
		107
gRZD	Piena atdeves ātrums	Rel. 78%
		99
gRZR	Meitu auglība	Rel. 54%
		116
gRZRobot	Robota indekss	Rel. - %
		-
gRZcalffit	Teliņu veselības indekss	Rel. 50%
		101
gRZKd	Atnešanās pēc tēva	Rel. 62%
		111
Atnešanās		Vidēji viegla
gRZKm	Atnešanās meitām	Rel. 65%
		119
Vaislinieka auglība		Labā

MEITU AUGLĪBA · PIENA SASTĀVS · TESMEŅA FORMA · EKSTERJERS

Broeks Freemax (Imax x Modesty)	Leaninghouse Big Bubba (T.: Jedi)	EDG Rubicon (T.: Mogul)
SHA Busanga VG-85 1/1 L. 11006 3.95 435 3.61 397	SHA Gorongosa VG-87 3/2 L. 10872 4.30 467 3.58 389 AL. 2 11449 4.43 507 3.67 420	SHA Gerenuk EX-91 6/5 L. 12098 4.22 511 3.60 435 AL. 4 14660 3.97 582 3.62 530

Standarta ciltsvērtējums	90	100	110		
Augums	Mazs			Augsti	109
Piena tips (Krūškurvja platums)	Rupjš			Smalks	109
Ķermeņa dziļums	Sekls			Dzilš	106
Spēcīgums (kondīcija)	Vājš			Stiprs	102
Krustu slīpums	Pacelti			Nolaideni	105
Krustu platums	Šaurs			Plats	118
Pakājkāju sānskats	Stāvas			Zobeneveida	92
Nagu leņķis	Zems			Stāvas	103
Lecamā locītava	Mitras			Sausas	108
Pakājkāju novietojums	Uz iekšu			Paralēlas	104
Gaita	Slihta			Izcila	103
Tesmens aizm. augs.	Zems			Augsts	116
Centrālā saite	Vāja			Spēcīga	106
Pupu izvietojums prie.	Plati			Cieši	110
Pupu izvietojums aizm.	Plati			Cieši	106
Tesmens pieslēgums	Nokarens			Ciešs	119
Tesmens dziļums	Dzilš			Sekls	115
Pupu garums	Īsi			Gari	89



SIA "Silenieces
ciltsdarba serviss"

HADI

DEU 000361951631 • 10.833425 • **61733**

Dzimis: 27.08.2019

Audzētājs: DEWIWITA GbR, Stadland, Germany

aAa 243 • K-Cn: AA • β-Cn: A2/A2

ROBOTAM • PIENA RAŽĪBA • KĀJAS & NAGI • β-Cn: A2/A2 • TESMEŅA VESELĪBA

Peak AltaHotHand (Hotline x Montross)	Boldi V Gymnast (T.: Doorsopen)	Niermann-Schiplage Blossom (T.: Boss)
Panajotta VG-87 3/2 L. 12873 3.76 484 3.49 449 AL. 2 13871 3.81 529 3.55 492	Penny VG-87 4/4 L. 13615 3.85 524 3.24 441 AL. 4 15247 3.84 585 3.07 468	Pepita

Standarta ciltsvērtējums		90	100	110		
Augums	Mazs				Augsti	124
Piena tips (Krūskurvja platums)	Rupjš				Smalks	125
Ķermeņa dziļums	Sekls				Dziļš	109
Spēcīgums (kondīcija)	Vājš				Stiprs	97
Krustu slīpums	Pacelti				Nolaideni	122
Krustu platums	Šaurs				Plats	114
Pakajkāju sānskats	Stāvas				Zobeneveida	106
Nagu leņķis	Zems				Stāvas	98
Lecamā locītava	Mitras				Sausas	108
Pakajkāju novietojums	Uz iekšu				Paralēlas	121
Gaita	Slihta				Izcila	116
Tesmens aizm. augs.	Zems				Augsts	124
Centrālā saite	Vāja				Spēcīga	114
Pupu izvietojums prie.	Plati				Cieši	97
Pupu izvietojums aizm.	Plati				Cieši	99
Tesmens pieslēgums	Nokarens				Ciešs	107
Tesmens dziļums	Dziļš				Sekls	106
Pupu garums	Īsi				Gari	94



gRZG 143		gRZE€ 1753€	
Selekcijas indekss		Ekonomiskais indekss	
gRZM	Piena ražība	141	
Meitas 0 / Saimn. 0			Rel. 76%
Piens kg	Tauku %	Tauku kg	Proteīns %
+1883	-0.11	+62	-0.08
			Proteīns kg
			+55
gRZE	Eksterjers	129	
Meitas 0 / Saimn. 0			Rel. 73%
Piena tips	Ķermenis	Kājas un nagi	Tesmenis
124	104	119	115
gRZHealth	Kopējā veselība	Rel. 72%	105
RZtesmeņa veselība	RZnagi	DDcontrol	RZatraž
97	105	115	106
			RZvielu maiņa
			105
gRZN	Produktīvā dzīve	Rel. 68%	114
gRZS	Somatiskās šūnas	Rel. 78%	112
gRZD	Piena atdeves ātrums	Rel. 77%	108
gRZR	Meitu auglība	Rel. 57%	100
gRZRobot	Robota indekss	Rel. 74%	118
gRZcalffit	Teliņu veselības indekss	Rel. 81%	100
gRZKd	Atnešanās pēc tēva	Rel. 94%	107
Atnešanās			Vidēja
gRZKm	Atnešanās meitām	Rel. 65%	114
Vaislinieka auglība			Vidēja

DEDELOW HOLSTEINS HURACAN

DEU 001269501853 • 10.833405 • **61828**

Dzimis: 12.05.2019

Audzētājs: Agrarprodukte Dedelow GmbH, Prenzlau, Germany

aAa 342 • K-Cn: BE • β-Cn: A1/A2

ROBOTAM • PIENA RAŽĪBA • NAGU VESELĪBA • TESMEŅA VESELĪBA

Pine-Tree Ragen Hagar (Ragen x Pure)	De-Su Penley 11839 (T.: Platinum)	Seagull-Bay Shaw (T.: Freddie)
DED Sansiball VG-85 5/4 L. 11681 3.74 437 3.48 407 AL. 2 13369 3.52 470 3.47 464	Sansiba VG-85 4/4 L. 10218 3.52 360 3.27 334 AL. 3 10860 3.54 384 3.32 361	Sambuca VG-86 5/5 L. 12072 4.13 499 3.48 420 AL. 4 13175 4.08 537 3.37 444

Standarta ciltsvērtējums		90	100	110		
Augums	Mazs				Augsti	106
Piena tips (Krūskurvja platums)	Rupjš				Smalks	98
Ķermeņa dziļums	Sekls				Dziļš	104
Spēcīgums (kondīcija)	Vājš				Stiprs	107
Krustu slīpums	Pacelti				Nolaideni	105
Krustu platums	Šaurs				Plats	105
Pakajkāju sānskats	Stāvas				Zobeneveida	106
Nagu leņķis	Zems				Stāvas	98
Lecamā locītava	Mitras				Sausas	103
Pakajkāju novietojums	Uz iekšu				Paralēlas	103
Gaita	Slihta				Izcila	107
Tesmens aizm. augs.	Zems				Augsts	113
Centrālā saite	Vāja				Spēcīga	109
Pupu izvietojums prie.	Plati				Cieši	104
Pupu izvietojums aizm.	Plati				Cieši	106
Tesmens pieslēgums	Nokarens				Ciešs	111
Tesmens dziļums	Dziļš				Sekls	110
Pupu garums	Īsi				Gari	97



gRZG 148		gRZE€ 2065€	
Selekcijas indekss		Ekonomiskais indekss	
gRZM	Piena ražība	147	
Meitas 0 / Saimn. 0			Rel. 76%
Piens kg	Tauku %	Tauku kg	Proteīns %
+1644	+0.05	+71	+0.05
			Proteīns kg
			+62
gRZE	Eksterjers	116	
Meitas 0 / Saimn. 0			Rel. 73%
Piena tips	Ķermenis	Kājas un nagi	Tesmenis
96	108	106	115
gRZHealth	Kopējā veselība	Rel. 73%	116
RZtesmeņa veselība	RZnagi	DDcontrol	RZatraž
109	108	117	109
			RZvielu maiņa
			107
gRZN	Produktīvā dzīve	Rel. 69%	111
gRZS	Somatiskās šūnas	Rel. 78%	116
gRZD	Piena atdeves ātrums	Rel. 77%	96
gRZR	Meitu auglība	Rel. 57%	106
gRZRobot	Robota indekss	Rel. 74%	106
gRZcalffit	Teliņu veselības indekss	Rel. 92%	109
gRZKd	Atnešanās pēc tēva	Rel. 98%	89
Atnešanās			Vidēja
gRZKm	Atnešanās meitām	Rel. 65%	118
Vaislinieka auglība			Labā

PLAIN-KNOLL HURLEY

USA 003149934625 • 10.509538 • **61795**

Dzimis: 27.05.2019

Audzētājs: Buschur Dairy Farms Inc., New Weston, OH, USA

aAa 243 • K-Cn: AB • β-Cn: A2/A2



€ 15,50



SEXED AVAILABLE

ROBOTAM • PIENA RAŽĪBA • TESMEŅA FORMA • MEITU AUGLĪBA

T-Spruce Frazzled Huey
(Frazzled x Silver)

Welcome Legendary 2870
(T.: Damaris)

Uecker Supersire Josuper
(T.: Supersire)

Plain-Knoll Legndry 1551

VG-86
3/3 L. 13297 4.67 621 3.78 502
AL. 3 13952 5.00 697 4.01 559

Plain-Knoll Josuper 794

VG-85
4/4 L. 13213 3.97 525 3.55 469
AL. 3 15726 4.05 637 3.54 556

Plain-Knoll Mogul Mariah

VG-88
2/1 L. 14160 3.25 460 3.20 453

Standarta ciltsvērtējums		90	100	110		
Augums	Mazs				Augsti	101
Piena tips (Krūškurvja platums)	Rupjš				Smalks	96
Ķermeņa dziļums	Sekls				Dziļš	100
Spēcīgums (kondīcija)	Vājš				Stiprs	102
Krustu slīpums	Pacelti				Nolaideni	98
Krustu platums	Šaurs				Plats	94
Pakājkāju sānskats	Stāvas				Zobenveida	98
Nagu leņķis	Zems				Stāvas	100
Lecamā locītava	Mitras				Sausas	105
Pakājkāju novietojums	Uz iekšu				Paralēlas	106
Gaita	Slikta				Izcila	107
Tesmens aizm. augs.	Zems				Augsts	122
Centrālā saite	Vāja				Spēcīga	101
Pupu izvietojums prie.	Plati				Cieši	108
Pupu izvietojums aizm.	Plati				Cieši	102
Tesmens pieslēgums	Nokarens				Ciešs	121
Tesmens dziļums	Dziļš				Sekls	115
Pupu garums	Īsi				Gari	106

gRZG	149	gRZ€	1984€
Selekcijas indekss		Ekonomiskais indekss	
gRZM	Piena ražība		133
Meitas 0 / Saimn. 0			Rel. 75%
Piens kg	Tauku %	Tauku kg	Proteīns %
+573	+0.47	+73	+0.11
			+31
gRZE	Eksterjers		121
Meitas 0 / Saimn. 0			Rel. 72%
Piena tips	Ķermenis	Kājas un nagi	Tesmenis
97	101	109	123
gRZHealth	Kopējā veselība		Rel. 71% 123
RZtesmeņa veselība	RZNagi	DDcontrol	RZatraž
111	110	109	106
			RZvielu maiņa
gRZN	Produktīvā dzīve		Rel. 68% 124
gRZS	Somatiskās sūnas		Rel. 77% 109
gRZD	Piena atdeves ātrums		Rel. 76% 105
gRZR	Meitu auglība		Rel. 56% 113
gRZRobot	Robota indekss		Rel. 74% 117
gRZcalffit	Teliņu veselības indekss		Rel. 57% 99
gRZKd	Atnešanās pēc tēva		Rel. 84% 106
Atnešanās			Vidēja
gRZKm	Atnešanās meitām		Rel. 64% 104
Vaislinieka auglība			Labā

INNOCENT

DEU 000541057719 • 10.833458 • **61896**

Dzimis: 01.04.2020

Audzētājs: Westcoast Holsteins, Chilliwack, BC, Canada

aAa 234 • K-Cn: AB • β-Cn: A2/A2



€ 16,70



SEXED AVAILABLE

TESMEŅA VESELĪBA • PIENA RAŽĪBA & SASTĀVS • TEĻU VESELĪBA

Peak AltaIndulge
(Imax x Supersire)

Woodcrest King Doc
(T.: Kingboy)

S-S-I Montross Jedi
(T.: Montross)

Comestar Laumbia Doc
1/1 L. 12793 5.14 658 3.64 466

Comestar Laumay Jedi
GP-83
2/2 L. 13660 5.23 714 3.79 518
AL. 2 13674 5.20 711 3.88 530

Comestar Laumaple Pepper
VG-86
3/2 L. 12469 4.69 585 3.68 459
AL. 2 14251 4.69 669 3.61 515

Standarta ciltsvērtējums		90	100	110		
Augums	Mazs				Augsti	117
Piena tips (Krūškurvja platums)	Rupjš				Smalks	123
Ķermeņa dziļums	Sekls				Dziļš	122
Spēcīgums (kondīcija)	Vājš				Stiprs	104
Krustu slīpums	Pacelti				Nolaideni	89
Krustu platums	Šaurs				Plats	105
Pakājkāju sānskats	Stāvas				Zobenveida	86
Nagu leņķis	Zems				Stāvas	111
Lecamā locītava	Mitras				Sausas	100
Pakājkāju novietojums	Uz iekšu				Paralēlas	103
Gaita	Slikta				Izcila	108
Tesmens aizm. augs.	Zems				Augsts	114
Centrālā saite	Vāja				Spēcīga	109
Pupu izvietojums prie.	Plati				Cieši	102
Pupu izvietojums aizm.	Plati				Cieši	109
Tesmens pieslēgums	Nokarens				Ciešs	111
Tesmens dziļums	Dziļš				Sekls	110
Pupu garums	Īsi				Gari	103

gRZG	149	gRZ€	2144€
Selekcijas indekss		Ekonomiskais indekss	
gRZM	Piena ražība		147
Meitas 0 / Saimn. 0			Rel. 74%
Piens kg	Tauku %	Tauku kg	Proteīns %
+1296	+0.33	+89	+0.07
			+53
gRZE	Eksterjers		125
Meitas 0 / Saimn. 0			Rel. 70%
Piena tips	Ķermenis	Kājas un nagi	Tesmenis
124	111	109	115
gRZHealth	Kopējā veselība		Rel. 70% 112
RZtesmeņa veselība	RZNagi	DDcontrol	RZatraž
103	106	109	108
			RZvielu maiņa
gRZN	Produktīvā dzīve		Rel. 66% 117
gRZS	Somatiskās sūnas		Rel. 76% 114
gRZD	Piena atdeves ātrums		Rel. 75% 95
gRZR	Meitu auglība		Rel. 54% 105
gRZRobot	Robota indekss		Rel. - % -
gRZcalffit	Teliņu veselības indekss		Rel. 45% 115
gRZKd	Atnešanās pēc tēva		Rel. 64% 98
Atnešanās			Vidēja
gRZKm	Atnešanās meitām		Rel. 61% 105
Vaislinieka auglība			Labā

BENNINGHOFF HOLSTEINS INVICTUS



DEU 000362285458 • 10.833453 • **61958**

Dzimis: 28.01.2020

Audzētājs: Westcoast Holsteins, Chilliwack, BC, Canada

aAa 234 • K-Cn: AB • β-Cn: A1/A2

€ 12,00

ROBOTAM • PIENA SASTĀVS • TESMEŅA FORMA • VESELĪBA

Wendland Holsteins Intercity (Imax x Doorsopen)	Progenesis Outlast (T.: Doorsopen)	De-Su 12109 Battleyer (T.: Balisto)
MB MAR Junis VG-86 2/2 L. 12280 4.07 500 3.52 432 AL. 2 13335 4.09 546 3.48 464	Colonia Cows Jule Mr GP-83 2/2 L. 10293 3.46 356 3.54 364 AL. 1 10237 3.56 364 3.58 366	SH 1488 VG-85 4/3 L. 11628 4.05 471 3.73 434 AL. 3 12461 4.33 539 3.77 470

Standarta ciltsvērtējums	90	100	110		
Augums	Mazs			Augsti	109
Piena tips (Krūškurvja platums)	Rupjš			Smalks	114
Ķermeņa dziļums	Sekls			Dziļš	99
Spēcīgums (kondīcija)	Vājš			Stiprs	91
Krustu slīpums	Pacelti			Nolaideni	99
Krustu platums	Šaurs			Plats	99
Pakalējā sūnaskats	Stāvas			Zobenveida	105
Nagu leņķis	Zems			Stāvas	96
Lecamā locītava	Mitras			Sausas	105
Pakalējā novietojums	Uz iekšu			Paralēlas	106
Gaita	Slihta			Izcīla	106
Tesmens aizm. augs.	Zems			Augsts	117
Centrālā saite	Vāja			Spēcīga	115
Pupu izvietojums prie.	Plati			Cieši	99
Pupu izvietojums aizm.	Plati			Cieši	91
Tesmens pieslēgums	Nokarens			Ciešs	108
Tesmens dziļums	Dziļš			Sekls	111
Pupu garums	Īsi			Gari	100



gRZG Selekcijas indekss	144	gRZ€ Ekonomiskais indekss	1739€
gRZM Meitas 0 / Saimn. 0 Piens kg +760	Piena ražība Tauku % +0.21	Tauku kg +53	Proteīns % +0.14
gRZE Meitas 0 / Saimn. 0 Piens tips 113	Eksterjers Ķermenis 98	Kājas un nagi 107	Tesmenis Rel. 74% 117
gRZHealth RZtesmeņa veselība 112	Kopējā veselība RZnagi 105	DDcontrol 106	Rel. 71% RZatraž 110
gRZN	Produktīvā dzīve	Rel. 67%	115
gRZS	Somatiskās šūnas	Rel. 77%	116
gRZD	Piena atdeves ātrums	Rel. 78%	100
gRZR	Meitu auglība	Rel. 54%	105
gRZRobot	Robota indekss	Rel. 75%	118
gRZcalffit	Teliņu veselības indekss	Rel. 64%	96
gRZKd	Atnešanās pēc tēva	Rel. 89%	108
Atnešanās			
gRZKm	Atnešanās meitām	Rel. 65%	113
Vaislinieka auglība			

HOLŠTEINAS MELNRAIBIE BULLI NOVĒRTĒTI PĒC GENOMA

GGA LIGHTWAY



DEU 000360766294 • 10.833379 • **61863**

Dzimis: 29.11.2018

Audzētājs: Fritz Giesmann, Westerstede, Germany

aAa 432 • K-Cn: BB • β-Cn: A1/A2

€ 15,00

K-Cn: BB • PIENA SASTĀVS • MEITU AUGLĪBA • ILGMŪŽĪBA

HaS Lightstar (Lighter x Model)	Endco Superhero (T.: Supershot)	De-Su 11236 Balisto (T.: Bookem)
GGA Joy VG-85 1/1 L. 10081 4.01 404 3.61 364	GGA Jolene VG-87 4/4 L. 9832 4.39 432 3.72 366 AL. 3 10174 5.14 523 3.77 384	GGA Jena VG-85 3/2 L. 10608 3.44 365 3.19 338 AL. 2 12898 3.44 444 3.11 401

Standarta ciltsvērtējums	90	100	110		
Augums	Mazs			Augsti	95
Piena tips (Krūškurvja platums)	Rupjš			Smalks	112
Ķermeņa dziļums	Sekls			Dziļš	91
Spēcīgums (kondīcija)	Vājš			Stiprs	88
Krustu slīpums	Pacelti			Nolaideni	100
Krustu platums	Šaurs			Plats	102
Pakalējā sūnaskats	Stāvas			Zobenveida	98
Nagu leņķis	Zems			Stāvas	103
Lecamā locītava	Mitras			Sausas	102
Pakalējā novietojums	Uz iekšu			Paralēlas	104
Gaita	Slihta			Izcīla	108
Tesmens aizm. augs.	Zems			Augsts	110
Centrālā saite	Vāja			Spēcīga	108
Pupu izvietojums prie.	Plati			Cieši	96
Pupu izvietojums aizm.	Plati			Cieši	96
Tesmens pieslēgums	Nokarens			Ciešs	102
Tesmens dziļums	Dziļš			Sekls	102
Pupu garums	Īsi			Gari	93



gRZG Selekcijas indekss	140	gRZ€ Ekonomiskais indekss	1782€
gRZM Meitas 0 / Saimn. 0 Piens kg +757	Piena ražība Tauku % +0.16	Tauku kg +48	Proteīns % +0.11
gRZE Meitas 0 / Saimn. 0 Piens tips 112	Eksterjers Ķermenis 94	Kājas un nagi 109	Tesmenis Rel. 73% 105
gRZHealth RZtesmeņa veselība 103	Kopējā veselība RZnagi 110	DDcontrol 111	Rel. 74% RZatraž 111
gRZN	Produktīvā dzīve	Rel. 69%	125
gRZS	Somatiskās šūnas	Rel. 77%	102
gRZD	Piena atdeves ātrums	Rel. 77%	118
gRZR	Meitu auglība	Rel. 57%	121
gRZRobot	Robota indekss	Rel. - %	-
gRZcalffit	Teliņu veselības indekss	Rel. 95%	102
gRZKd	Atnešanās pēc tēva	Rel. 97%	102
Atnešanās			Vidēja
gRZKm	Atnešanās meitām	Rel. 66%	105
Vaislinieka auglība			Labā

STEINAER PFAD HOLSTEINS MR PANTHER



DEU 000667098904 • 10.833289 • 61571

Dzimis: 10.10.2017

€ 9,88

Audzētājs: Jochen Geisel, Schwalmstadt, Germany

aAa 321 · K-Cn: BE · β-Cn: A1/A2

VIEGLA ATNEŠANĀS · ILGMŪŽĪBA · TESMEŅA VESELĪBA

Mr Puma (Icane x Ballisto)	Cogent Supershot (T.: Supersire)	Mountfield Msy Maurice (T.: Massey)
De-Su Sshot VG-88	De-Su Maurice 2618 VG-85	De-Su 1061 2/2 L.
5/4 L. 11336 4.34 492 3.48 394	5/4 L. 12408 4.30 533 3.26 405	13693 3.48 477 2.93 401
AL. 4 12312 4.36 537 3.33 410	AL. 3 13571 4.02 546 3.35 454	AL. 2 15228 3.44 524 2.97 452

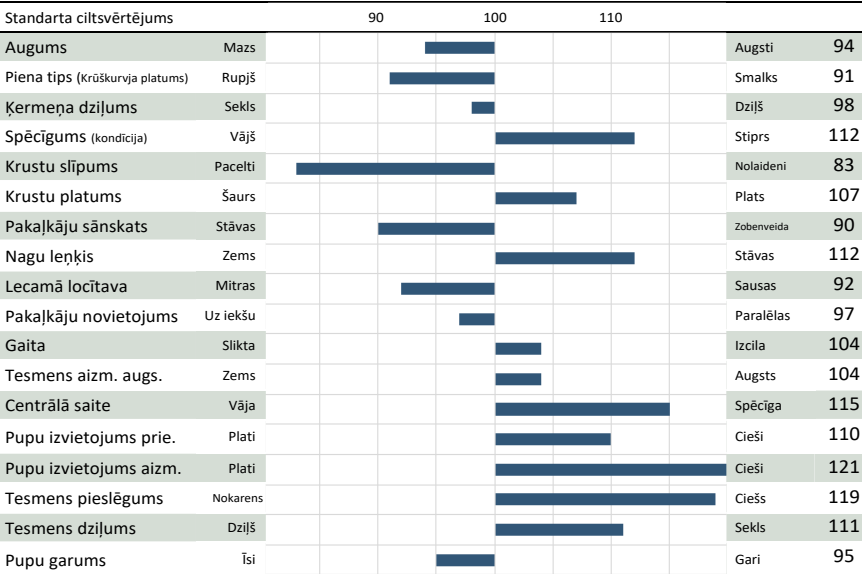

gRZG	132	gRZ€	1290€
Selekcijas indekss		Ekonomiskais indekss	
gRZM	Piena ražība		115
Meitas 0 / Saimn. 0			Rel. 76%
Piens kg	Tauku %	Tauku kg	Proteīns %
+351	+0.15	+29	+0.04
gRZE	Eksterjers		112
Meitas 0 / Saimn. 0			Rel. 74%
Piena tips	Ķermenis	Kājas un nagi	Tesmenis
90	105	103	114
gRZHealth	Kopējā veselība		Rel. 74%
RZtesmeņa veselība	RZNagi	DDcontrol	RZtraž
110	109	103	107
gRZN	Produktīvā dzīve		Rel. 69%
gRZS	Somatiskās šūnas		Rel. 78%
gRZD	Piena atdeves ātrums		Rel. 77%
gRZR	Meitu auglība		Rel. 58%
gRZRobot	Robota indekss		Rel. - %
gRZcalfit	Teliņu veselības indekss		Rel. 50%
gRZKd	Atnešanās pēc tēva		Rel. 61%
Atnešanās			Viegla
gRZKm	Atnešanās meitām		Rel. 65%
Vaislinieka auglība			-

NEWYORKER



DEU 000362934786 • 10.833477 • 61957

Dzimis: 17.07.2020

€ 15,05

Audzētājs: Hembury Farms, LLC, Pittston, PA, USA

aAa 243 · K-Cn: AB · β-Cn: A2/A2

ROBOTAM · β-Cn: A2/A2 · IZCILA RAŽĪBA · TESMEŅA FORMA

OCD Ironman Nemo (Top Gun x Delta 1427)	Progenesis Marius (T.: Jedi)	Bacon-Hill Pety Modesty (T.: Pety)
Cherry-Lily Marius Lilac VG-86	Ms Cherry-Lily Mod Link VG-86	Ms TCF Cherryacre Landry VG-87
2/2 L. 13318 4.76 634 3.63 483	3/2 L. 13583 4.43 602 3.25 441	14638 4.38 641 3.20 468
AL. 2 14474 4.62 669 3.62 524		

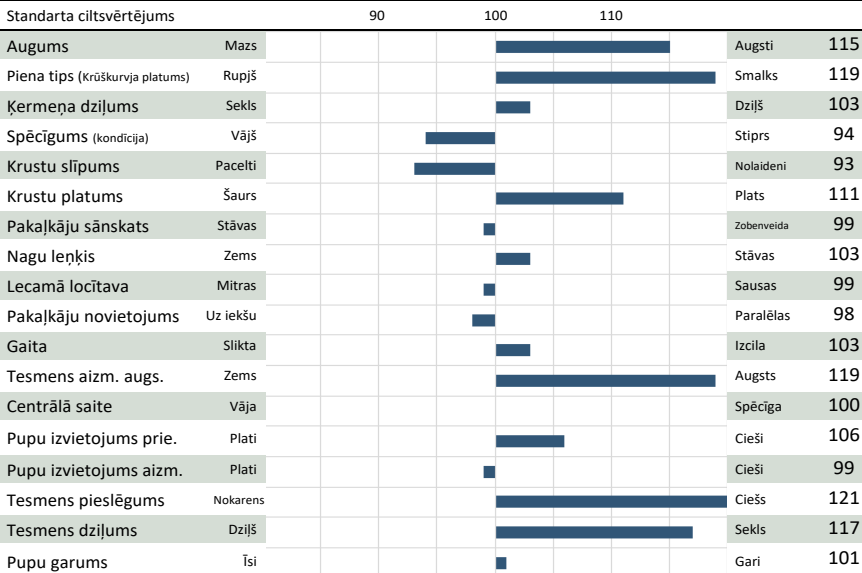

gRZG	153	gRZ€	2202€
Selekcijas indekss		Ekonomiskais indekss	
gRZM	Piena ražība		138
Meitas 0 / Saimn. 0			Rel. 74%
Piens kg	Tauku %	Tauku kg	Proteīns %
+1351	+0.07	+61	+0.02
gRZE	Eksterjers		124
Meitas 0 / Saimn. 0			Rel. 70%
Piena tips	Ķermenis	Kājas un nagi	Tesmenis
117	105	103	123
gRZHealth	Kopējā veselība		Rel. 69%
RZtesmeņa veselība	RZNagi	DDcontrol	RZtraž
110	107	102	112
gRZN	Produktīvā dzīve		Rel. 67%
gRZS	Somatiskās šūnas		Rel. 76%
gRZD	Piena atdeves ātrums		Rel. 75%
gRZR	Meitu auglība		Rel. 55%
gRZRobot	Robota indekss		Rel. 72%
gRZcalfit	Teliņu veselības indekss		Rel. 41%
gRZKd	Atnešanās pēc tēva		Rel. 58%
Atnešanās			Vidēji viegla
gRZKm	Atnešanās meitām		Rel. 62%
Vaislinieka auglība			Labā

MBL PINO RDC

DEU 001269761379 • 10.833499 • **62152**

Dzimis: 09.02.2021

Audzētājs: Möller GbR, Baarz, Germany

aAa 342 • K-Cn: AB • β-Cn: A2/A2



€ 12,99

ROBOTAM • β-Cn: A2/A2 • PIENA RAŽĪBA • TESMEŅA FORMA

Wendland Holsteins Promotion (Prosperous x Kerrigan)		Gywer RDC (T.: Gymnast)	Mr Salvatore RDC (T.: Supershot)
MBL Anny-A. GP-84		SAL-Arielle Red VG-88	Endco Sunfish Attraction
1 L.	8176 3.62 296 3.39 277	2/2 L.	12870 4.19 539 3.35 431
(200 dienas)		AL. 2	14571 4.07 593 3.19 465

Standarta ciltsvērtējums		90	100	110		
Augums	Mazs				Augsti	113
Piena tips (Krūškurvja platums)	Rupjš				Smalks	105
Ķermeņa dziļums	Sekls				Dziljš	107
Spēcīgums (kondīcija)	Vājš				Stiprs	108
Krustu slīpums	Pacelti				Nolaidieni	96
Krustu platums	Šaurs				Plats	112
Pakājkāju sānskats	Stāvas				Zobenveida	92
Nagu leņķis	Zems				Stāvas	113
Lecamā locītava	Mitras				Sausas	95
Pakājkāju novietojums	Uz iekšu				Paralēlas	106
Gaita	Slikta				Izcila	103
Tesmens aizm. augs.	Zems				Augsts	118
Centrālā saite	Vāja				Spēcīga	104
Pupu izvietojums prie.	Plati				Cieši	102
Pupu izvietojums aizm.	Plati				Cieši	87
Tesmens pieslēgums	Nokarens				Ciešs	117
Tesmens dziļums	Dziljš				Sekls	113
Pupu garums	Īsi				Gari	97



gRZG Selekcijas indekss	149	gRZ€ Ekonomiskais indekss	200€
gRZM	Piena ražība	141	
Meitas 0 / Saimn. 0		Rel. 73%	
Piens kg	Tauku %	Tauku kg	Proteīns % Proteīns kg
+1440	+0.02	+59	+0.06 +56
gRZE	Eksterjers	123	
Meitas 0 / Saimn. 0		Rel. 70%	
Piena tips	Ķermeņa	Kājas un nagi	Tesmenis
105	114	106	119
gRZHealth	Kopējā veselība	Rel. 70%	117
RZtesmeņa veselība	RZnagi	DDcontrol	RZatraž RZvielu maiņa
109	106	104	105 109
gRZN	Produktīvā dzīve	Rel. 66%	119
gRZS	Somatiskās šūnas	Rel. 76%	111
gRZD	Piena atdeves ātrums	Rel. 76%	104
gRZR	Meitu auglība	Rel. 52%	104
gRZRobot	Robota indekss	Rel. 72%	119
gRZcalffit	Teliņu veselības indekss	Rel. 48%	98
gRZKd	Atnešanās pēc tēva	Rel. 60%	101
Atnešanās			Vidēja
gRZKm	Atnešanās meitām	Rel. 62%	104
Vaislinieka auglība			-

ZB POKERBOY

DEU 000363096480 • 10.833509

Dzimis: 25.02.2021

Audzētājs: Henning Boettjer, Gnarrenburg, Germany

aAa 243 • K-Cn: AB • β-Cn: A2/A2



ROBOTAM • PIENA SASTĀVS • ATNEŠANĀS • ILGMŪŽĪBA • TESMEŅA VESELĪBA

Wendland Holsteins Proximo (Prosperous x Kerrigan)		Bomaz Skywalker (T.: Jedi)	Endco Superhero (T.: Supershot)
ZB MAR Ladyla VG-86		WKM Ladyliz Mr VG-85	Ladylike VG-86
1/1 L.	9875 3.47 343 3.72 367	2/1 L.	11246 4.30 484 3.45 388
		AL. 2	12140 3.86 468 3.54 430
			13703 3.93 539 3.49 478

Standarta ciltsvērtējums		90	100	110		
Augums	Mazs				Augsti	116
Piena tips (Krūškurvja platums)	Rupjš				Smalks	113
Ķermeņa dziļums	Sekls				Dziljš	106
Spēcīgums (kondīcija)	Vājš				Stiprs	99
Krustu slīpums	Pacelti				Nolaidieni	111
Krustu platums	Šaurs				Plats	116
Pakājkāju sānskats	Stāvas				Zobenveida	93
Nagu leņķis	Zems				Stāvas	105
Lecamā locītava	Mitras				Sausas	105
Pakājkāju novietojums	Uz iekšu				Paralēlas	103
Gaita	Slikta				Izcila	108
Tesmens aizm. augs.	Zems				Augsts	125
Centrālā saite	Vāja				Spēcīga	103
Pupu izvietojums prie.	Plati				Cieši	104
Pupu izvietojums aizm.	Plati				Cieši	104
Tesmens pieslēgums	Nokarens				Ciešs	122
Tesmens dziļums	Dziljš				Sekls	122
Pupu garums	Īsi				Gari	94



gRZG Selekcijas indekss	155	gRZ€ Ekonomiskais indekss	216€
gRZM	Piena ražība	135	
Meitas 0 / Saimn. 0		Rel. 73%	
Piens kg	Tauku %	Tauku kg	Proteīns % Proteīns kg
+612	+0.53	+81	+0.10 +32
gRZE	Eksterjers	131	
Meitas 0 / Saimn. 0		Rel. 70%	
Piena tips	Ķermeņa	Kājas un nagi	Tesmenis
113	109	111	126
gRZHealth	Kopējā veselība	Rel. 70%	129
RZtesmeņa veselība	RZnagi	DDcontrol	RZatraž RZvielu maiņa
116	110	109	108 117
gRZN	Produktīvā dzīve	Rel. 66%	119
gRZS	Somatiskās šūnas	Rel. 76%	119
gRZD	Piena atdeves ātrums	Rel. 75%	100
gRZR	Meitu auglība	Rel. 52%	106
gRZRobot	Robota indekss	Rel. 72%	113
gRZcalffit	Teliņu veselības indekss	Rel. 51%	107
gRZKd	Atnešanās pēc tēva	Rel. 62%	110
Atnešanās			Viegla
gRZKm	Atnešanās meitām	Rel. 61%	120
Vaislinieka auglība			-

UEH SKIPPY RDC

DEU 000363644825 • 10.833506 • 62098

Dzimis: 16.03.2021

Audzētājs: Uhlmann-Escher GbR, Langen, Germany

aAa 243 • K-Cn: AA • β-Cn: A1/A2



€ 12,80

ROBOTAM • TESMEŅA FORMA • ILGMŪŽĪBA • MEITU AUGLĪBA

Rust Holsteins Skelton (Starello x Gymnast)	Gywer RDC (T.: Gymnast)	SPH Cyrano (T.: Cinema)
UEH Next VG-86 1/1 L. 11819 3.93 465 3.44 407	UEH Nichte GP-84 4/3 L. 11290 4.17 471 3.37 381 AL. 1 11239 4.46 501 3.41 383	Nelli VG-88 5/3 L. 12956 4.12 534 3.50 453 AL. 4 14782 3.79 560 3.30 488

Standarta ciltsvērtējums	90	100	110		
Augums	Mazs			Augsti	117
Piena tips (Krūškurvja platums)	Rupjš			Smalks	99
Ķermeņa dziļums	Sekls			Dziļš	103
Spēcīgums (konfīcija)	Vājš			Stiprs	106
Krustu slīpums	Pacelti			Nolaideni	109
Krustu platums	Šaurs			Plats	106
Pakaļkāju sānskats	Stāvas			Zobenveida	89
Nagu leņķis	Zems			Stāvas	111
Lecamā locītava	Mitras			Sausas	105
Pakaļkāju novietojums	Uz iekšu			Paralēlas	112
Gaita	Slihta			Izcīla	114
Tesmens aizm. augs.	Zems			Augsts	124
Centrālā saite	Vāja			Spēcīga	97
Pupu izvietojums priē.	Plati			Cieši	107
Pupu izvietojums aizm.	Plati			Cieši	97
Tesmens pieslēgums	Nokarens			Ciešs	120
Tesmens dziļums	Dziļš			Sekls	118
Pupu garums	Īsi			Gari	103

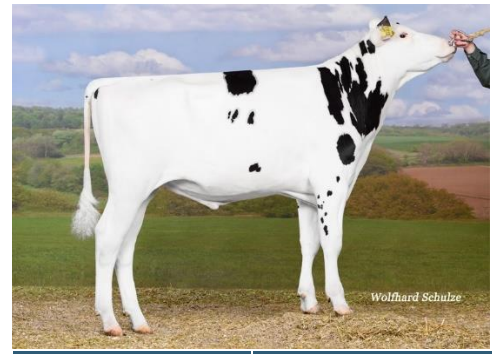

gRZG Selekcijas indekss	151	gRZ€ Ekonomiskais indekss	1934€
gRZM	Piena ražība	126	
Meitas 0 / Saimn. 0		Rel. 73%	
Piens kg	Tauku %	Tauku kg	Proteīns %
+1113	-0.02	+43	-0.04
gRZE	Eksterjers	130	
Meitas 0 / Saimn. 0		Rel. 71%	
Piena tips	Ķermeņa	Kājas un nagi	Tesmenis
102	108	118	124
gRZHealth	Kopējā veselība	Rel. 71%	125
RZtesmeņa veselība	RZNagi	DDcontrol	RZatraž
114	116	120	107
gRZN	Produktīvā dzīve	Rel. 66%	127
gRZS	Somatiskās sūnas	Rel. 76%	123
gRZD	Piena atdeves ātrums	Rel. 76%	95
gRZR	Meitu auglība	Rel. 53%	116
gRZRobot	Robota indekss	Rel. 72%	122
gRZcalffit	Teliņu veselības indekss	Rel. 51%	95
gRZKd	Atnešanās pēc tēva	Rel. 61%	104
Atnešanās			Vidēja
gRZKm	Atnešanās meitām	Rel. 62%	109
Vaislinieka auglība			Labā

SANDY-VALLEY EK SAVANT

USA 003148929305 • 10.509347 • 61736

Dzimis: 27.01.2019

Audzētājs: Sandy Valley Farms, Scandinavia, WI, USA

aAa 342 • K-Cn: AB • β-Cn: A2/A2



€ 12,15

ROBOTAM • PIENA SASTĀVS • ATNEŠANĀS • TESMEŅA VESELĪBA

De-Su 14222 Kenobi (Jedi x AltaSpring)	EDG Rubicon (T.: Mogul)	S-S-I Bookem Morgan (T.: Bookem)
Sandy-Valley Eternity EX-92 3/3 L. 14057 4.73 665 3.46 487 AL. 3 15136 4.95 749 3.44 521	Sandy-Valley Morgan Era GP-83 1/1 L. 13082 4.12 539 3.55 464	Sandy-Valley Rbs Emerald VG-88 5/5 L. 14946 4.05 605 3.33 498 AL. 2 17168 4.21 722 3.26 560

Standarta ciltsvērtējums	90	100	110		
Augums	Mazs			Augsti	96
Piena tips (Krūškurvja platums)	Rupjš			Smalks	100
Ķermeņa dziļums	Sekls			Dziļš	101
Spēcīgums (konfīcija)	Vājš			Stiprs	104
Krustu slīpums	Pacelti			Nolaideni	89
Krustu platums	Šaurs			Plats	100
Pakaļkāju sānskats	Stāvas			Zobenveida	96
Nagu leņķis	Zems			Stāvas	97
Lecamā locītava	Mitras			Sausas	95
Pakaļkāju novietojums	Uz iekšu			Paralēlas	91
Gaita	Slihta			Izcīla	97
Tesmens aizm. augs.	Zems			Augsts	113
Centrālā saite	Vāja			Spēcīga	103
Pupu izvietojums priē.	Plati			Cieši	111
Pupu izvietojums aizm.	Plati			Cieši	102
Tesmens pieslēgums	Nokarens			Ciešs	108
Tesmens dziļums	Dziļš			Sekls	104
Pupu garums	Īsi			Gari	106



gRZG Selekcijas indekss	141	gRZ€ Ekonomiskais indekss	1906€
gRZM	Piena ražība	141	
Meitas 0 / Saimn. 0		Rel. 76%	
Piens kg	Tauku %	Tauku kg	Proteīns %
+1291	+0.14	+67	+0.06
gRZE	Eksterjers	106	
Meitas 0 / Saimn. 0		Rel. 74%	
Piena tips	Ķermeņa	Kājas un nagi	Tesmenis
100	103	93	112
gRZHealth	Kopējā veselība	Rel. 71%	109
RZtesmeņa veselība	RZNagi	DDcontrol	RZatraž
103	101	97	108
gRZN	Produktīvā dzīve	Rel. 70%	114
gRZS	Somatiskās sūnas	Rel. 78%	112
gRZD	Piena atdeves ātrums	Rel. 77%	105
gRZR	Meitu auglība	Rel. 60%	109
gRZRobot	Robota indekss	Rel. 75%	109
gRZcalffit	Teliņu veselības indekss	Rel. 72%	104
gRZKd	Atnešanās pēc tēva	Rel. 91%	115
Atnešanās			Viegla
gRZKm	Atnešanās meitām	Rel. 67%	123
Vaislinieka auglība			Labā

SKYBOY

DEU 000361912840 • 10.833375 • **61732**

Dzimis: 23.01.2019

Audzētājs: Jason & Sheri Danhof, Waukon, IA, USA

aAa **234** · K-Cn: **BB** · β-Cn: **A1/A2**

ROBOTAM · TEĻU VESELĪBA · PIENA SASTĀVS · ATNEŠANĀS · MEITU AUGLĪBA



€ 15,05



gRZG 142		gRZE € 1773€	
Selekcijas indekss		Ekonomiskais indekss	
gRZM	Piena ražība	133	
Meitas 0 / Saimn. 0			Rel. 75%
Piens kg	Tauku %	Tauku kg	Proteīns %
+211	+0.56	+66	+0.27
gRZE		119	
Meitas 0 / Saimn. 0			Rel. 73%
Piena tips	Kermeņis	Kājas un nagi	Tesmenis
114	102	106	115
gRZHealth	Kopējā veselība	Rel. 72% 116	
RZtesmeņa veselība	RZnagi	DDcontrol	RZatraš maiņa
108	100	111	111
gRZN	Produktīvā dzīve	Rel. 69% 113	
gRZS	Somatiskās šūnas	Rel. 77% 107	
gRZD	Piena atdeves ātrums	Rel. 77% 105	
gRZR	Meitu auglība	Rel. 57% 114	
gRZRobot	Robota indekss	Rel. 74% 113	
gRZcalffit	Teliņu veselības indekss	Rel. 53% 110	
gRZKd	Atnešanās pēc tēva	Rel. 86% 110	
Atnešanās		Viegla	
gRZKm	Atnešanās meitām	Rel. 65% 123	
Vaislinieka auglība		Labā	

HOLŠTEINAS MELNRAIBIE BULĶI NOVĒRTĒTI PĒC GENOMA

STANTONS SKYSCRAPER

CAN 000013198664 • 10.509223 • **61654**

Dzimis: 26.08.2018

Audzētājs: Stanton Bros Ltd., Ilderton, ON, Canada

aAa **432165** · K-Cn: **BB** · β-Cn: **A1/A2**

K-Cn: BB · PIENA RAŽĪBA · TESMEŅA FORMA · MEITU AUGLĪBA



€ 12,25



gRZG 142		gRZE € 1764€	
Selekcijas indekss		Ekonomiskais indekss	
gRZM	Piena ražība	131	
Meitas 0 / Saimn. 0			Rel. 75%
Piens kg	Tauku %	Tauku kg	Proteīns %
+968	+0.17	+58	+0.01
gRZE		121	
Meitas 0 / Saimn. 0			Rel. 72%
Piena tips	Kermeņis	Kājas un nagi	Tesmenis
116	90	103	126
gRZHealth	Kopējā veselība	Rel. 72% 116	
RZtesmeņa veselība	RZnagi	DDcontrol	RZatraš maiņa
114	100	96	109
gRZN	Produktīvā dzīve	Rel. 69% 116	
gRZS	Somatiskās šūnas	Rel. 77% 118	
gRZD	Piena atdeves ātrums	Rel. 77% 97	
gRZR	Meitu auglība	Rel. 57% 114	
gRZRobot	Robota indekss	Rel. - % -	
gRZcalffit	Teliņu veselības indekss	Rel. 48% 116	
gRZKd	Atnešanās pēc tēva	Rel. 61% 108	
Atnešanās		Viegla	
gRZKm	Atnešanās meitām	Rel. 65% 112	
Vaislinieka auglība		-	

Bomaz Skywalker (Jedi x Cabriolet)		S-S-1 1stClass Flagship (T.: Alta1stClass)		Mr Mogul Delta 1427 (T.: Mogul)		
Stantons Flagship Nady VG-87		Ri-Val-Re Delta Nady VG-85		Ri-Val-Re Num Uno Nady VG-85		
3/2 L. 11949 4.14 495 3.28 392		2/1 L. 12080 4.26 515 3.34 404		2/1 L. 9226 5.34 493 3.51 324		
AL. 2 12163 4.00 486 3.34 406						
Standarta ciltsvērtējums						
		90	100	110		
Augums	Mazs				Augsti	102
Piena tips (Krūškurvja platums)	Rupjš				Smalks	115
Ķermeņa dziļums	Sekls				Dziļš	93
Spēcīgums (kondīcija)	Vājš				Stiprs	84
Krustu slīpums	Pacelti				Nolaideni	105
Krustu platums	Šaurš				Plats	98
Pakājkāju sānskats	Stāvas				Zobenveida	87
Nagu leņķis	Zems				Stāvas	102
Lecamā locītava	Mitras				Sausas	111
Pakājkāju novietojums	Uz iekšu				Paralēlas	93
Gaita	Slihta				Izcīla	101
Tesmens aizm. augs.	Zems				Augsts	130
Centrālā saite	Vāja				Spēcīga	112
Pupu izvietojums prie.	Plati				Cieši	107
Pupu izvietojums aizm.	Plati				Cieši	108
Tesmens pieslēgums	Nokarens				Ciešs	116
Tesmens dziļums	Dziļš				Sekls	117
Pupu garums	Īsi				Gari	97

STAKAPO

DEU 000361525475 • 10.833370 • **61899**

Dzimis: 29.09.2018

Audzētājs: Andreas Honigfort, Haselünne, Germany

aAa **324** · K-Cn: **BB** · β-Cn: **A2/A2**



€ 7,50



gRZG Selekcijas indekss	136	gRZ€ Ekonomiskais indekss	1343€
-----------------------------------	------------	-------------------------------------	--------------

gRZM Meitas 0 / Saimn. 0 Piens kg +118	136 Piena ražība Tauku % +0.29	gRZE Meitas 0 / Saimn. 0 Piens kg 93	1343€ Ekonomiskais indekss Tauku kg +34	124 Rel. 75% Proteīns % +0.28	+32 Proteīns kg
---	---	---	--	--	---------------------------

gRZE Meitas 0 / Saimn. 0 Piens tips 93	136 Eksterjers Kermeņis 106	116 Rel. 73% Tesmenis 120
---	--	--

gRZHealth RZtesmeņa veselība 115	136 Kopējā veselība RZnagi 108	121 Rel. 73% RZatraž 102	121 RZvielu maiņa 110
--	---	---	---

gRZN 116	Produktīvā dzīve Rel. 69%
---------------------------	------------------------------

gRZS 124	Somatiskās šūnas Rel. 77%
---------------------------	------------------------------

gRZD 102	Piena atdeves ātrums Rel. 77%
---------------------------	----------------------------------

gRZR 105	Meitu auglība Rel. 57%
---------------------------	---------------------------

gRZRobot 119	Robota indekss Rel. 74%
-------------------------------	----------------------------

gRZcalffit 96	Teliņu veselības indekss Rel. 59%
--------------------------------	--------------------------------------

gRZKd 107	Atnešanās pēc tēva Rel. 74%
----------------------------	--------------------------------

Atnešanās Vidēja

gRZKm 100	Atnešanās meitām Rel. 65%
----------------------------	------------------------------

Vaislinieka auglība -
--

WELCOME TIGERMAN

USA 003214541108 • 10.502239 • **62153**

Dzimis: 01.11.2020

Audzētājs: Welcome Stock Farm, Schuylerville, NY, USA

aAa **231** · K-Cn: **AB** · β-Cn: **A2/A2**



€ 20,80



gRZG Selekcijas indekss	155	gRZ€ Ekonomiskais indekss	2324€
-----------------------------------	------------	-------------------------------------	--------------

gRZM Meitas 0 / Saimn. 0 Piens kg +1135	155 Piena ražība Tauku % +0.32	gRZE Meitas 0 / Saimn. 0 Piens tips 104	2324€ Ekonomiskais indekss Tauku kg +81	143 Rel. 72% Proteīns % +0.08	+48 Proteīns kg
--	---	--	--	--	---------------------------

gRZE Meitas 0 / Saimn. 0 Piens tips 104	155 Eksterjers Kermeņis 113	128 Rel. 69% Tesmenis 118
--	--	--

gRZHealth RZtesmeņa veselība 102	155 Kopējā veselība RZnagi 110	114 Rel. 68% RZatraž 113	114 RZvielu maiņa 104
--	---	---	---

gRZN 122	Produktīvā dzīve Rel. 66%
---------------------------	------------------------------

gRZS 110	Somatiskās šūnas Rel. 75%
---------------------------	------------------------------

gRZD 104	Piena atdeves ātrums Rel. 75%
---------------------------	----------------------------------

gRZR 119	Meitu auglība Rel. 52%
---------------------------	---------------------------

gRZRobot 117	Robota indekss Rel. 71%
-------------------------------	----------------------------

gRZcalffit 111	Teliņu veselības indekss Rel. 41%
---------------------------------	--------------------------------------

gRZKd 103	Atnešanās pēc tēva Rel. 59%
----------------------------	--------------------------------

Atnešanās Vidēja

gRZKm 111	Atnešanās meitām Rel. 60%
----------------------------	------------------------------

Vaislinieka auglība Labā

ROBOTAM · TEĻU VESELĪBA · TESMENIS · PIENA RAŽĪBA · ILGMŪŽĪBA

Leaninghouse Taos (Renegade x Jedi)	De-Su Frazzld Rome 14192 (T.: Frazzled)	Welcome Legendary 2870 (T.: Damaris)
Welcome Rome Gabrielle GP-83	Welcome Legendary Gale EX-90 1 L. 11213 4.56 511 3.32 372	Welcome Delta Google

Standarta ciltsvērtējums	90	100	110	
Augums	Mazs			Augsti 124
Piena tips (Krūškurvja platums)	Rupjš			Smalks 104
Ķermeņa dziļums	Sekls			Dziļš 109
Spēcīgums (kondīcija)	Vājš			Stiprs 111
Krustu slīpums	Pacelti			Nolaidieni 111
Krustu platums	Šaurs			Plats 115
Pakājkāju sānskats	Stāvas			Zobeneveida 86
Nagu leņķis	Zems			Stāvas 113
Lecamā locītava	Mitras			Sausas 96
Pakājkāju novietojums	Uz iekšu			Paralēlas 121
Gaita	Sliktā			Izcila 113
Tesmens aizm. augš.	Zems			Augsts 120
Centrālā saite	Vāja			Spēcīga 108
Pupu izvietojums prie.	Plati			Cieši 102
Pupu izvietojums aizm.	Plati			Cieši 98
Tesmens pieslēgums	Nokarens			Ciešs 113
Tesmens dziļums	Dziļš			Sekls 113
Pupu garums	Īsi			Gari 98

BENNINGHOFF HOLSTEINS ZEPPELIN



DEU 000362285085 • 10.833416 • **61790**

Dzimis: 29.07.2019

€ 12,50

Audzētājs: Strasburger Landbetr. Gesel. mbH, Bremervörde, Germany

aAa 324 • K-Cn: AB • β-Cn: A2/A2

ROBOTAM • MEITU AUGLĪBA • VIEGLA ATNEŠANĀS • TESMEŅA VESLĪBA

No-Pe Zekon (Superhero x Yoder)	Boldi V Gymnast (T.: Doorsopen)	View-Home Day Missouri (T.: Day)
Benninghoff Holsteins Bibi GP-83 1/1 L. 11235 3.24 364 3.33 374	Benninghoff Holsteins Babette GP-82 2/1 L. 7693 4.09 315 3.63 279	Bazhena VG-86 2/2 L. 10776 4.06 438 3.50 377 AL. 2 11075 4.30 476 3.62 401

Standarta ciltsvērtējums	90	100	110		
Augums	Mazs				Augsti 106
Piena tips (Krūškurvja platums)	Rupjš				Smalks 102
Ķermeņa dziļums	Sekls				Dziļš 93
Spēcīgums (kondīcija)	Vājš				Stiprs 98
Krustu slīpums	Pacelti				Nolaideni 107
Krustu platums	Šaurs				Plats 98
Pakājkāju sānskats	Stāvas				Zobeneveida 93
Nagu lenķis	Zems				Stāvas 100
Lecamā locītava	Mitras				Sausas 104
Pakājkāju novietojums	Uz iekšu				Paralēlas 100
Gaita	Slihta				Izcila 108
Tesmens aizm. augs.	Zems				Augsts 115
Centrālā saite	Vāja				Spēcīga 109
Pupu izvietojums prie.	Plati				Cieši 101
Pupu izvietojums aizm.	Plati				Cieši 105
Tesmens pieslēgums	Nokarens				Ciešs 114
Tesmens dziļums	Dziļš				Sekls 114
Pupu garums	Īsi				Gari 102



gRZG	140	gRZ€	1589€
Selekcijas indekss		Ekonomiskais indekss	
gRZM	Piena ražība		129
Meitas 0 / Saimn. 0		Rel. 75%	
Piens kg	Tauku %	Tauku kg	Proteīns %
+1084	+0.00	+43	+0.02
			+39
gRZE	Eksterjers		118
Meitas 0 / Saimn. 0		Rel. 73%	
Piena tips	Ķermenis	Kājas un nagi	Tesmenis
103	99	108	118
gRZHealth	Kopējā veselība	Rel. 72%	116
RZtesmeņa veselība	RZNagi	DDcontrol	RZvīliu maiņa
107	107	104	106
gRZN	Produktīvā dzīve	Rel. 67%	117
gRZS	Somatiskās šūnas	Rel. 77%	117
gRZD	Piena atdeves ātrums	Rel. 77%	99
gRZR	Meitu auglība	Rel. 55%	111
gRZRobot	Robota indekss	Rel. 74%	112
gRZcalffit	Teliņu veselības indekss	Rel. 83%	88
gRZKd	Atnešanās pēc tēva	Rel. 97%	118
Atnešanās			Viegla
gRZKm	Atnešanās meitām	Rel. 64%	113
Vaislinieka auglība			Vidēja

HOLŠTEINAS MELNRAIBIE BULLI NOVĒRTĒTI PĒC GENOMA

SÄCHSISCHE HOLSTEINS AULIGK ZIVET



DEU 001406051699 • 10.833496 • **62097**

Dzimis: 12.01.2021

€ 16,03

Audzētājs: Agrar GmbH Auligk, Groitzsch, Germany

aAa 342 • K-Cn: BB • β-Cn: A2/A2

ROBOTAM • TEĻU VESELĪBA • EKSTERJERS • RAŽĪBA • KĀJAS & NAGI

Peak AltaZarek (AltaTopshot x Rubicon)	Bomaz Skywalker (T.: Jedi)	Triplecrown Gatedancer (T.: Alta1stClass)
SHA Oryx VG-85 2/1 L. 8386 3.85 323 3.52 295	Okapi VG-87 3/2 L. 12743 3.92 499 3.49 445 AL. 2 12959 3.97 514 3.49 452	Seagull-Bay My Octavia VG-86 3/3 L. 14297 3.87 553 3.33 476 AL. 1 16352 3.44 563 3.17 518

Standarta ciltsvērtējums	90	100	110		
Augums	Mazs				Augsti 112
Piena tips (Krūškurvja platums)	Rupjš				Smalks 115
Ķermeņa dziļums	Sekls				Dziļš 111
Spēcīgums (kondīcija)	Vājš				Stiprs 101
Krustu slīpums	Pacelti				Nolaideni 108
Krustu platums	Šaurs				Plats 95
Pakājkāju sānskats	Stāvas				Zobeneveida 104
Nagu lenķis	Zems				Stāvas 96
Lecamā locītava	Mitras				Sausas 104
Pakājkāju novietojums	Uz iekšu				Paralēlas 104
Gaita	Slihta				Izcila 107
Tesmens aizm. augs.	Zems				Augsts 119
Centrālā saite	Vāja				Spēcīga 100
Pupu izvietojums prie.	Plati				Cieši 93
Pupu izvietojums aizm.	Plati				Cieši 98
Tesmens pieslēgums	Nokarens				Ciešs 120
Tesmens dziļums	Dziļš				Sekls 111
Pupu garums	Īsi				Gari 108



gRZG	157	gRZ€	2458€
Selekcijas indekss		Ekonomiskais indekss	
gRZM	Piena ražība		149
Meitas 0 / Saimn. 0		Rel. 75%	
Piens kg	Tauku %	Tauku kg	Proteīns %
+1482	+0.14	+75	+0.11
			+64
gRZE	Eksterjers		123
Meitas 0 / Saimn. 0		Rel. 72%	
Piena tips	Ķermenis	Kājas un nagi	Tesmenis
114	104	107	119
gRZHealth	Kopējā veselība	Rel. 70%	120
RZtesmeņa veselība	RZNagi	DDcontrol	RZvīliu maiņa
109	110	116	107
gRZN	Produktīvā dzīve	Rel. 68%	122
gRZS	Somatiskās šūnas	Rel. 77%	104
gRZD	Piena atdeves ātrums	Rel. 77%	96
gRZR	Meitu auglība	Rel. 57%	103
gRZRobot	Robota indekss	Rel. 74%	112
gRZcalffit	Teliņu veselības indekss	Rel. 50%	123
gRZKd	Atnešanās pēc tēva	Rel. 62%	111
Atnešanās			Vidēji viegla
gRZKm	Atnešanās meitām	Rel. 65%	107
Vaislinieka auglība			Labā



ADLER PP

DEU 000953362793 • 10.833312 • **61954**

Dzimis: 02.01.2018

Audzētājs: Schürer-Hammon GbR, Oettingen, Germany

aAa 423 • K-Cn: AB • β-Cn: A2/A2

**MASTER PROVEN**

€ 7,85

**ROBOTAM • VAISLINIEKA AUGLĪBA • MEITU AUGLĪBA • TESMENIS**

Stantons Adagio-P (Powerball-P x McCutchen)		Icone (T.: Mogul)		Da-So-Burn MOM Earnhardt P (T.: Man-O-Man)	
Ginalisa P VG-85 2/1 L. 10102 3.95 399 3.39 342		Gina P 4/3 L. 11647 3.81 444 3.55 413 AL. 3 14210 3.75 533 3.36 478		Germany Mr VG-87 3/2 L. 14054 3.20 450 3.07 432 AL. 2 14832 3.29 488 3.01 447	

Standarta ciltsvērtējums		90	100	110		
Augums	Mazs				Augsti	95
Piena tips (Krūškurvja platums)	Rupjš				Smalks	111
Ķermeņa dziļums	Sekls				Dziļš	107
Spēcīgums (kondīcija)	Vājš				Stiprs	94
Krustu slīpums	Pacelti				Nolaideni	99
Krustu platums	Šaurs				Plats	96
Pakājkāju sānskats	Stāvas				Zobeneveida	118
Nagu leņķis	Zems				Stāvas	86
Lecamā locītava	Mitras				Sausas	113
Pakājkāju novietojums	Uz iekšu				Paralēlas	94
Gaita	Slikta				Izcila	99
Tesmens aizm. augs.	Zems				Augsts	123
Centrālā saite	Vāja				Spēcīga	101
Pupu izvietojs pried.	Plati				Cieši	77
Pupu izvietojs aizm.	Plati				Cieši	92
Tesmens pieslēgums	Nokarens				Ciešs	109
Tesmens dziļums	Dziļš				Sekls	107
Pupu garums	Īsi				Gari	110

RZG	122	RZ€	734€
Selekcijas indekss		Ekonomiskais indekss	
RZM	Piena ražība	126	
Meitas 306 / Saimn. 101		Rel. 96%	
Piēns kg	Tauku %	Tauku kg	Proteīns % Proteīns kg
+1271	-0.22	+26	-0.02 +42
RZE	Eksterjers	108	
Meitas 103 / Saimn. 36		Rel. 90%	
Piena tips	Ķermeņa	Kājas un nagi	Tesmenis
110	100	97	111
RZHealth	Kopējā veselība	Rel. 77%	105
RZtesmeņa veselība	RZNagi	DDcontrol	RZatraž RZvīliu maiņa
100	108	112	102 103
RZN	Produktīvā dzīve	Rel. 76%	98
RZS	Somatiskās šūnas	Rel. 93%	98
RZD	Piena atdeves ātrums	Rel. 90%	104
RZR	Meitu auglība	Rel. 70%	115
RZRobot	Robota indekss	Rel. 90%	112
RZcalffit	Teliņu veselības indekss	Rel. 91%	86
RZKd	Atnešanās pēc tēva	Rel. 95%	110
Atnešanās			Vidēja
RZKm	Atnešanās meitām	Rel. 90%	104
Vaislinieka auglība			Labā

BOBEST PP

DEU 000360588100 • 10.833333 • **61567**

Dzimis: 20.04.2018

Audzētājs: MASTERRIND / RSH, Verden, Germany

aAa 312 • K-Cn: AE • β-Cn: A1/A2

MASTER PROVEN

€ 16,00

**ROBOTAM • PIENA SASTĀVS • ILGMŪŽĪBA • TEĻU VESELĪBA**

Wilder Born P RDC (Battlecry x Perfect Aiko)		Progenesis Lighter (T.: Pure)		Mr Moviestar Mardi Gras (T.: Mogul)	
High Five P		Future-Jolane Haylee-P VG-85 4/4 L. 13889 4.13 573 3.28 455 AL. 2 16166 4.27 691 3.27 529		Future-Jolane Uno Hay P VG-87 2/2 L. 18820 3.47 653 2.94 554 AL. 2 21496 3.43 738 2.89 621	

Standarta ciltsvērtējums		90	100	110		
Augums	Mazs				Augsti	98
Piena tips (Krūškurvja platums)	Rupjš				Smalks	100
Ķermeņa dziļums	Sekls				Dziļš	105
Spēcīgums (kondīcija)	Vājš				Stiprs	103
Krustu slīpums	Pacelti				Nolaideni	106
Krustu platums	Šaurs				Plats	93
Pakājkāju sānskats	Stāvas				Zobeneveida	114
Nagu leņķis	Zems				Stāvas	95
Lecamā locītava	Mitras				Sausas	99
Pakājkāju novietojums	Uz iekšu				Paralēlas	100
Gaita	Slikta				Izcila	103
Tesmens aizm. augs.	Zems				Augsts	102
Centrālā saite	Vāja				Spēcīga	96
Pupu izvietojs pried.	Plati				Cieši	80
Pupu izvietojs aizm.	Plati				Cieši	92
Tesmens pieslēgums	Nokarens				Ciešs	101
Tesmens dziļums	Dziļš				Sekls	113
Pupu garums	Īsi				Gari	104

RZG	135	RZ€	1661€
Selekcijas indekss		Ekonomiskais indekss	
RZM	Piena ražība	125	
Meitas 256 / Saimn. 118		Rel. 94%	
Piēns kg	Tauku %	Tauku kg	Proteīns % Proteīns kg
+596	+0.23	+48	+0.07 +28
gRZE	Eksterjers	101	
Meitas 160 / Saimn. 51		Rel. 92%	
Piena tips	Ķermeņa	Kājas un nagi	Tesmenis
100	102	99	101
gRZHealth	Kopējā veselība	Rel. 76%	117
RZtesmeņa veselība	RZNagi	DDcontrol	RZatraž RZvīliu maiņa
107	102	94	110 114
RZN	Produktīvā dzīve	Rel. 75%	129
gRZS	Somatiskās šūnas	Rel. 91%	99
RZD	Piena atdeves ātrums	Rel. 88%	115
RZR	Meitu auglība	Rel. 68%	107
RZRobot	Robota indekss	Rel. 91%	114
RZcalffit	Teliņu veselības indekss	Rel. 98%	105
RZKd	Atnešanās pēc tēva	Rel. 98%	104
Atnešanās			Vidēja
RZKm	Atnešanās meitām	Rel. 91%	108
Vaislinieka auglība			Labā

HOLŠTEINAS MELNRAIBIE BULLI – BEZRAGU

NOSBISCH HOLSTEINS GERO P RDC

DEU 000770050367 • 10.833053 • 61570

Dzimis: 08.02.2014

Audzētājs: Matthias Nosbisch, Niederweis, Germany

aAa 315246 • K-Cn: BB • β-Cn: A2/A2



MASTER
PROVEN

€ 8,85



AUGLĪBA • KĀJU UN NAGU VESELĪBA • TESMEŅA VESELĪBA

De-Su Freddie Galaxy (Freddie x Planet)	Macomber O-Man Bogart (T.: O-Man)	Aggravation Lawn Boy P-Red (T.: Bacculum)
Nosbisch Holsteins Indira P VG-86 1/1 L. 10847 3.94 427 3.43 372	Nosbisch Holsteins India P EX-90 5/4 L. 12513 3.47 434 3.37 422 AL. 3 15088 3.21 485 3.27 494	Isabella EX-90 4/2 L. 12976 3.65 473 3.30 428 AL. 3 13350 3.72 496 3.13 418

Standarta ciltsvērtējums	90	100	110	
Augums	Mazs			Augsti 105
Piena tips (Krūškurvja platums)	Rupjš			Smalks 81
Ķermeņa dziļums	Sekls			Dziļš 94
Spēcīgums (kondīcija)	Vājš			Stiprs 110
Krustu slīpums	Pacelti			Nolaideni 98
Krustu platums	Šaurs			Plats 99
Pakaļkāju sānskats	Stāvas			Zobenveida 88
Nagu lenķis	Zems			Stāvas 106
Lecamā locītava	Mitras			Sausas 97
Pakaļkāju novietojums	Uz iekšu			Paralēlas 105
Gaita	Slikta			Izcila 105
Tesmens aizm. augs.	Zems			Augsts 102
Centrālā saite	Vāja			Spēcīga 111
Pupu izvietojs pried.	Plati			Cieši 116
Pupu izvietojs aizm.	Plati			Cieši 127
Tesmens pieslēgums	Nokarens			Ciešs 101
Tesmens dziļums	Dziļš			Sekls 111
Pupu garums	Īsi			Gari 112

RZG Selekcijas indekss	123	RZ€ Ekonomiskais indekss	908€
RZM Meitas 790 / Saimn. 201 Piens kg Taugu % +486 +0.21	Piena ražība 121 Rel. 99%	Tauku kg +41	Proteīns % +0.07
RZE Meitas 364 / Saimn. 97 Piena tips 80	Eksterjers 104 Rel. 96%	Kermeņi 105	Kājas un nagi 105
RZHealth RZtesmeņa veselība 106	Kopējā veselība Rel. 90% 113	DDcontrol 124	RZražaž 102
RZN 109	Produktīvā dzīve Rel. 95%	RZKd 103	RZvielu maiņa 106
RZS 107	Somatiskās šūnas Rel. 98%	RZRobot 100	Atnešanās Vidēja
RZD 89	Piena atdeves ātrums Rel. 95%	RZcalffit 87	RZKm Atnešanās meitām Rel. 94% 107
RZR 100	Meitu auglība Rel. 88%	RZKd 103	Vaislinieka auglība Labā
RZRobot -	Robota indekss Rel. - %	RZKd 87	
RZcalffit 103	Teliņu veselības indekss Rel. 86%	RZKd 103	
RZKd 103	Atnešanās pēc tēva Rel. 91%	RZKd 103	
RZKd 103	Atnešanās pēc tēva Rel. 91%	RZKd 103	

KNO MISSONI P

DEU 000360068965 • 10.833255 • 61339

Dzimis: 03.04.2017

Audzētājs: Karsten Nordmeyer, Garbsen, Germany

aAa 243 • K-Cn: AB • β-Cn: A1/A2



MASTER
PROVEN

€ 10,17



PIENA SASTĀVS • TEĻU VESELĪBA • EKSTERJERS • NAGU VESELĪBA

Benninghoff Holsteins Missan (Missouri x McCutchen)	View-Home Powerball P (T.: Earnhardt)	Mountfield SSI Dcy Mixer (T.: Dorcy)
KNO Estrada P GP-84	KNO Escorial VG-85 3/3 L. 12173 3.94 480 3.71 452 AL. 3 11959 4.24 507 3.72 445	KNO Espania EX-91 6/5 L. 11911 4.20 500 3.58 427 AL. 4 13575 3.86 524 3.52 478

Standarta ciltsvērtējums	90	100	110	
Augums	Mazs			Augsti 120
Piena tips (Krūškurvja platums)	Rupjš			Smalks 96
Ķermeņa dziļums	Sekls			Dziļš 94
Spēcīgums (kondīcija)	Vājš			Stiprs 93
Krustu slīpums	Pacelti			Nolaideni 91
Krustu platums	Šaurs			Plats 91
Pakaļkāju sānskats	Stāvas			Zobenveida 94
Nagu lenķis	Zems			Stāvas 100
Lecamā locītava	Mitras			Sausas 98
Pakaļkāju novietojums	Uz iekšu			Paralēlas 87
Gaita	Slikta			Izcila 94
Tesmens aizm. augs.	Zems			Augsts 113
Centrālā saite	Vāja			Spēcīga 94
Pupu izvietojs pried.	Plati			Cieši 85
Pupu izvietojs aizm.	Plati			Cieši 101
Tesmens pieslēgums	Nokarens			Ciešs 105
Tesmens dziļums	Dziļš			Sekls 119
Pupu garums	Īsi			Gari 98

RZG Selekcijas indekss	126	RZ€ Ekonomiskais indekss	1200€
RZM Meitas 127 / Saimn. 3032 Piens kg Taugu % +743 +0.43	Piena ražība 135 Rel. 93%	Tauku kg +76	Proteīns % +0.09
RZE Meitas 88 / Saimn. 21 Piena tips 101	Eksterjers 99 Rel. 89%	Kermeņi 89	Kājas un nagi 92
RZHealth RZtesmeņa veselība 98	Kopējā veselība Rel. 76% 106	DDcontrol 118	RZražaž 102
RZN 100	Produktīvā dzīve Rel. 74%	RZKd 97	RZvielu maiņa 104
RZS 104	Somatiskās šūnas Rel. 89%	RZRobot 100	Atnešanās Vidēja
RZD 100	Piena atdeves ātrums Rel. 88%	RZcalffit 113	RZKm Atnešanās meitām Rel. 81% 112
RZR 100	Meitu auglība Rel. 66%	RZKd 97	Vaislinieka auglība -
RZRobot -	Robota indekss Rel. - %	RZKd 97	
RZcalffit 113	Teliņu veselības indekss Rel. 67%	RZKd 97	
RZKd 97	Atnešanās pēc tēva Rel. 75%	RZKd 97	
RZKd 97	Atnešanās pēc tēva Rel. 75%	RZKd 97	



DYSON PP

DEU 000363352633 • 10.833510 • **62100**

Dzimis: 05.05.2021

Audzētājs: Etmann und MASTERRIND Rinderzucht GbR, Germany

aAa 321 · K-Cn: AB · β-Cn: A2/A2



€ 16,50



PIENA SASTĀVS · TESMENIS · MEITU AUGLĪBA · ILMGŪŽĪBA

Paešens Holsteins Dynamic P (Dynamo x Powerball-P)	Wilder Hotspot P (T.: Superhero)	Mission P RDC (T.: Missouri)
Niermann-Schiplage Gina PP GP-83 1/1 L. 11858 3.56 422 3.70 439	Niermann-Schiplage Glasperlen PP GP-84 2/1 L. 9768 4.21 411 3.63 355	Georgia P GP-84 4/3 L. 8323 4.66 388 3.66 305 AL. 3 8661 4.70 407 3.78 327

Standarta ciltsvērtējums		90	100	110	
Augums	Mazs				Augsti 104
Piena tips (Krūškurvja platums)	Rupjš				Smalks 105
Ķermeņa dziļums	Sekls				Dzilš 99
Spēcīgums (kondīcija)	Vājš				Stiprs 100
Krustu slīpums	Pacelti				Nolaideni 90
Krustu platums	Šaurs				Plats 105
Pakaļkāju sānskats	Stāvas				Zobeneida 91
Nagu lenķis	Zems				Stāvas 105
Lecamā locītava	Mitras				Sausas 99
Pakaļkāju novietojums	Uz iekšu				Paralēlas 103
Gaita	Slikta				Izcila 103
Tesmens aizm. augs.	Zems				Augsts 118
Centrālā saite	Vāja				Spēcīga 106
Pupu izvietojums prie.	Plati				Cieši 112
Pupu izvietojums aizm.	Plati				Cieši 110
Tesmens pieslēgums	Nokarens				Ciešs 129
Tesmens dziļums	Dzilš				Sekls 128
Pupu garums	Īsi				Gari 100

gRZG Selekcijas indekss	143	gRZ€ Ekonomiskais indekss	1613€
gRZM Meitas 0 / Saimn. 0 Piens kg +732	143	Piena ražība Tauku % +0.19	134 Rel. 73% Proteīns kg +46
gRZE Meitas 0 / Saimn. 0 Piena tips 105	143	Eksterjers Ķermenis 103	127 Rel. 70% Kājas un nagi 104
gRZHealth RZtesmeņa veselība 104	143	Kopējā veselība RZnagi 111	111 Rel. 71% RZatraž 105
gRZN	143	Produktīvā dzīve	116 Rel. 66%
gRZS	143	Somatiskās šūnas	107 Rel. 76%
gRZD	143	Piena atdeves ātrums	100 Rel. 76%
gRZR	143	Meitu auglība	111 Rel. 52%
gRZRobot	143	Robota indekss	- Rel. - %
gRZcalffit	143	Teliņu veselības indekss	100 Rel. 47%
gRZKd	143	Atnešanās pēc tēva	101 Rel. 60%
Atnešanās	143	Atnešanās meitām	Vidēja Rel. 62%
gRZKm	143	Vaislinieka auglība	-

GALENO P

DEU 000362375386 • 10.833426 • **61983**

Dzimis: 18.10.2019

Audzētājs: Jan-Gerd Eiting, Wiefelstede, Germany

aAa 432 · K-Cn: AB · β-Cn: A2/A2



€ 13,00



PIENA SASTĀVS · VAISLINIEKA AUGLĪBA · VESELĪBA

Greatboy (Gymnast x Balisto)	Selfie (T.: Supershot)	Lorka Zumba P (T.: Earnhardt P)
Corina P VG-86 3/2 L. 12198 4.16 507 3.43 419 AL. 2 12688 4.23 537 3.44 437	Colorado P GP-83 5/4 L. 12047 4.49 541 3.62 436 AL. 3 14662 4.50 660 3.45 506	Js California VG-87 3/3 L. 13069 4.12 539 3.24 424 AL. 2 13844 4.23 586 3.37 467

Standarta ciltsvērtējums		90	100	110	
Augums	Mazs				Augsti 104
Piena tips (Krūškurvja platums)	Rupjš				Smalks 102
Ķermeņa dziļums	Sekls				Dzilš 104
Spēcīgums (kondīcija)	Vājš				Stiprs 106
Krustu slīpums	Pacelti				Nolaideni 92
Krustu platums	Šaurs				Plats 106
Pakaļkāju sānskats	Stāvas				Zobeneida 92
Nagu lenķis	Zems				Stāvas 109
Lecamā locītava	Mitras				Sausas 108
Pakaļkāju novietojums	Uz iekšu				Paralēlas 109
Gaita	Slikta				Izcila 109
Tesmens aizm. augs.	Zems				Augsts 123
Centrālā saite	Vāja				Spēcīga 111
Pupu izvietojums prie.	Plati				Cieši 109
Pupu izvietojums aizm.	Plati				Cieši 106
Tesmens pieslēgums	Nokarens				Ciešs 118
Tesmens dziļums	Dzilš				Sekls 116
Pupu garums	Īsi				Gari 98

gRZG Selekcijas indekss	142	gRZ€ Ekonomiskais indekss	1524€
gRZM Meitas 0 / Saimn. 0 Piens kg +688	142	Piena ražība Tauku % +0.31	126 Rel. 75% Proteīns kg +25
gRZE Meitas 0 / Saimn. 0 Piena tips 102	142	Eksterjers Ķermenis 110	130 Rel. 73% Kājas un nagi 115
gRZHealth RZtesmeņa veselība 112	142	Kopējā veselība RZnagi 111	123 Rel. 72% RZatraž 108
gRZN	142	Produktīvā dzīve	116 Rel. 68%
gRZS	142	Somatiskās šūnas	118 Rel. 77%
gRZD	142	Piena atdeves ātrums	90 Rel. 77%
gRZR	142	Meitu auglība	105 Rel. 55%
gRZRobot	142	Robota indekss	- Rel. - %
gRZcalffit	142	Teliņu veselības indekss	91 Rel. 73%
gRZKd	142	Atnešanās pēc tēva	94 Rel. 91%
Atnešanās	142	Atnešanās meitām	Vidēja Rel. 65%
gRZKm	142	Vaislinieka auglība	Labā

NIERMANN-SCHIDLAGE HAGGAI PP



DEU 000361080168 • 10.833383 • 61729

Dzimis: 10.12.2018

€ 12,00

Audzētājs: K.N.S. Holsteins GbR, Melle, Germany

aAa 234 • K-Cn: BB • β-Cn: A2/A2

ROBOTAM • TEĻU VESELĪBA • ATNEŠANĀS • AUGLĪBA • TESMENIS

Wilder Hotspot P (Superhero x Powerball-P)	Veneriete RUW Board (T.: Boss)	De-Su 11236 Balisto (T.: Bookem)
Niermann-Schiplage Missboard P VG-85 1/1 L. 10918 4.44 485 3.75 409	Niermann-Schiplage MissBalista P RDC GP-84 1/1 L. 7132 4.44 317 3.39 242	Niermann-Schiplage Miss Epic P RDC GP-82 1/1 L. 10586 3.91 414 3.11 329

Standarta ciltsvērtējums		90	100	110		
Augums	Mazs				Augsti	103
Piena tips (Krūškurvja platums)	Rupjš				Smalks	113
Ķermeņa dziļums	Sekls				Dziļš	104
Spēcīgums (kondīcija)	Vājš				Stīprs	93
Krustu slīpums	Pacelti				Nolaideni	91
Krustu platums	Šaurs				Plats	94
Pakalķāju sānskats	Stāvas				Zobeneveida	87
Nagu leņķis	Zems				Stāvas	101
Lecamā locītava	Mitras				Sausas	110
Pakalķāju novietojums	Uz iekšu				Paralēlas	102
Gaita	Slihta				Izcila	105
Tesmens aizm. augs.	Zems				Augsts	116
Centrālā saite	Vāja				Spēcīga	108
Pupu izvietojums prie.	Plati				Cieši	100
Pupu izvietojums aizm.	Plati				Cieši	103
Tesmens pieslēgums	Nokarens				Ciešs	116
Tesmens dziļums	Dziļš				Sekls	115
Pupu garums	Īsi				Gari	95



gRZG Selekcijas indekss	133	gRZ€ Ekonomiskais indekss	1286€
gRZM Meitas 0 / Saimn. 0 Piens kg +239	Piena ražība Tauku % +0.28	Tauku kg +38	Proteīns % +0.17 Proteīns kg +26
gRZE Meitas 0 / Saimn. 0 Piena tips 113	Eksterjers Ķermenis 97	Kājas un nagi 108	Tesmenis 119
gRZHealth RZtesmeņa veselība 112	Kopējā veselība RZnagi 104	Rel. 75% DDcontrol 97	112 RZatraž 104 RZvielu maiņa 100
gRZN	Produktīvā dzīve	Rel. 69%	115
gRZS	Somatiskās šūnas	Rel. 78%	116
gRZD	Piena atdeves ātrums	Rel. 79%	94
gRZR	Meitu auglība	Rel. 59%	113
gRZRobot	Robota indekss	Rel. 75%	107
gRZcalffit	Teliņu veselības indekss	Rel. 93%	113
gRZKd	Atnešanās pēc tēva	Rel. 98%	114
Atnešanās			Viegla
gRZKm	Atnešanās meitām	Rel. 67%	104
Vaislinieka auglība			Labā

MISNIA HOLSTEINS HOBBIT PP



DEU 001405898535 • 10.833384 • 61652

Dzimis: 16.01.2019

€ 12,08

Audzētājs: Milchhof Diera KG, Diera-Zehren, Germany

aAa 324 • K-Cn: BB • β-Cn: A2/A2

ROBOTAM • TESMENIS • MEITU AUGLĪBA • ATNEŠANĀS

Wilder Hotspot P (Superhero x Powerball P)	Endco The Answer P (T.: Montross)	Cogent Supershot (T.: Supersire)
Niermann-Schiplage Fidelity P VG-88 4/3 L. 12755 4.63 591 3.61 461 AL. 3 14754 4.42 652 3.43 506	Niermann-Schiplage Fantastic P 1/1 L. 8230 4.57 376 3.50 288	Fioka P RDC VG-87 7/6 L. 10841 4.37 474 3.32 360 AL. 6 12219 4.40 538 3.36 411

Standarta ciltsvērtējums		90	100	110		
Augums	Mazs				Augsti	107
Piena tips (Krūškurvja platums)	Rupjš				Smalks	108
Ķermeņa dziļums	Sekls				Dziļš	100
Spēcīgums (kondīcija)	Vājš				Stīprs	93
Krustu slīpums	Pacelti				Nolaideni	110
Krustu platums	Šaurs				Plats	87
Pakalķāju sānskats	Stāvas				Zobeneveida	86
Nagu leņķis	Zems				Stāvas	104
Lecamā locītava	Mitras				Sausas	98
Pakalķāju novietojums	Uz iekšu				Paralēlas	94
Gaita	Slihta				Izcila	100
Tesmens aizm. augs.	Zems				Augsts	114
Centrālā saite	Vāja				Spēcīga	110
Pupu izvietojums prie.	Plati				Cieši	88
Pupu izvietojums aizm.	Plati				Cieši	100
Tesmens pieslēgums	Nokarens				Ciešs	111
Tesmens dziļums	Dziļš				Sekls	114
Pupu garums	Īsi				Gari	100



gRZG Selekcijas indekss	133	gRZ€ Ekonomiskais indekss	1402€
gRZM Meitas 0 / Saimn. 0 Piens kg -182	Piena ražība Tauku % +0.35	Tauku kg +27	Proteīns % +0.21 Proteīns kg +14
gRZE Meitas 0 / Saimn. 0 Piena tips 109	Eksterjers Ķermenis 92	Kājas un nagi 98	Tesmenis 115
gRZHealth RZtesmeņa veselība 112	Kopējā veselība RZnagi 109	Rel. 74% DDcontrol 104	123 RZatraž 115 RZvielu maiņa 108
gRZN	Produktīvā dzīve	Rel. 69%	121
gRZS	Somatiskās šūnas	Rel. 77%	104
gRZD	Piena atdeves ātrums	Rel. 77%	105
gRZR	Meitu auglība	Rel. 57%	126
gRZRobot	Robota indekss	Rel. 74%	107
gRZcalffit	Teliņu veselības indekss	Rel. 58%	103
gRZKd	Atnešanās pēc tēva	Rel. 78%	111
Atnešanās			Viegla
gRZKm	Atnešanās meitām	Rel. 65%	111
Vaislinieka auglība			-

HOTBULL PP

DEU 001405889330 • 10.833393 • **61735**

Dzimis: 05.04.2019

Audzētājs: MASTERRIND GmbH & Regus GbR, Dachsbach, Germany

aAa 234 • K-Cn: BB • β-Cn: A2/A2



€ 12,50



SEXED AVAILABLE

IZCILS PIENA SASTĀVS • EKSTERJERS • TESMENIS • AUGLĪBA

Wilder Hotspot P (Superhero x Powerball-P)	Stantons Adagio-P (T.: Powerball-P)	Larcrest Commander (T.: Mogul)
MUH Chloe P VG-85 1/1 L. 10270 4.44 456 4.07 418	MUH Chanel VG-86 2/1 L. 11823 3.43 405 3.56 421	Cremona EX-90 6/6 L. 10900 3.99 435 3.51 383 AL. 5 10950 4.47 490 3.63 397

Standarta ciltsvērtējums	90	100	110		
Augums	Mazs				Augsti 122
Piena tips (Krūškurvja platums)	Rupjš				Smalks 123
Ķermeņa dziļums	Sekls				Dziļš 120
Spēcīgums (kondīcija)	Vājš				Stiprs 100
Krustu slīpums	Pacelti				Nolaideni 84
Krustu platums	Šaurs				Plats 120
Pakājkāju sānskats	Stāvas				Zobenevīda 91
Nagu lenķis	Zems				Stāvas 102
Lecamā locītava	Mitras				Sausas 107
Pakājkāju novietojums	Uz iekšu				Paralēlas 104
Gaita	Slikta				Izcila 104
Tesmens aizm. augs.	Zems				Augsts 120
Centrālā saite	Vāja				Spēcīga 107
Pupu izvietojums priē.	Plati				Cieši 96
Pupu izvietojums aizm.	Plati				Cieši 107
Tesmens pieslēgums	Nokarens				Ciešs 109
Tesmens dziļums	Dziļš				Sekls 108
Pupu garums	Īsi				Gari 96

gRZG 136		gRZ€ 1402€	
Selekcijas indekss		Ekonomiskais indekss	
gRZM	Piena ražība	138	
Meitas 0 / Saimn. 0			Rel. 75%
Piens kg	Tauku %	Tauku kg	Proteīns %
-59	+0.77	+74	+0.44
			+42
gRZE	Eksterjers	123	
Meitas 0 / Saimn. 0			Rel. 74%
Piena tips	Ķermeņa	Kājas un nagi	Tesmenis
122	110	108	114
gRZHealth	Kopējā veselība	Rel. 75%	112
RZtesmeņa veselība	RZNagi	DDcontrol	RZtraž
108	109	113	102
gRZN	Produktīvā dzīve	Rel. 69%	98
gRZS	Somatiskās šūnas	Rel. 77%	111
gRZD	Piena atdeves ātrums	Rel. 78%	92
gRZR	Meitu auglība	Rel. 58%	103
gRZRobot	Robota indekss	Rel. - %	-
gRZcalffit	Teliņu veselības indekss	Rel. 67%	101
gRZKd	Atnešanās pēc tēva	Rel. 87%	105
Atnešanās			Vidēja
gRZKm	Atnešanās meitām	Rel. 66%	114
Vaislinieka auglība			Izcila

A-L-H JANCKO PP

NLD 000562147458 • 10.833319 • **61568**

Dzimis: 10.10.2017

Audzētājs: ALH-Genetics BV, Damwoude, Netherlands

aAa 321 • K-Cn: AB • β-Cn: A1/A2



€ 8,05



TESMENIS • LABA VAISLINIEKA AUGLĪBA • TEĻU VESELĪBA

Endco Charles-P (Powerball-P x AltaOak)	Seagull-Bay Silver (T.: Mogul)	Lirr Special Effect P-Red (T.: Magna P)
Passion Silver Jazz P VG-86 1/1 L. 14981 3.64 546 3.37 505	Jook Effect P 9179 RDC GP-81 2/1 L. 9711 4.12 400 2.89 281	Clear-Echo Custom 2418 EX-90 7/7 L. 13633 4.28 583 2.99 408 AL. 6 13871 5.28 732 2.87 398

Standarta ciltsvērtējums	90	100	110		
Augums	Mazs				Augsti 91
Piena tips (Krūškurvja platums)	Rupjš				Smalks 79
Ķermeņa dziļums	Sekls				Dziļš 97
Spēcīgums (kondīcija)	Vājš				Stiprs 105
Krustu slīpums	Pacelti				Nolaideni 79
Krustu platums	Šaurs				Plats 79
Pakājkāju sānskats	Stāvas				Zobenevīda 111
Nagu lenķis	Zems				Stāvas 102
Lecamā locītava	Mitras				Sausas 80
Pakājkāju novietojums	Uz iekšu				Paralēlas 103
Gaita	Slikta				Izcila 90
Tesmens aizm. augs.	Zems				Augsts 107
Centrālā saite	Vāja				Spēcīga 101
Pupu izvietojums priē.	Plati				Cieši 94
Pupu izvietojums aizm.	Plati				Cieši 100
Tesmens pieslēgums	Nokarens				Ciešs 105
Tesmens dziļums	Dziļš				Sekls 103
Pupu garums	Īsi				Gari 120

RZG 109		RZ€ 578€	
Selekcijas indekss		Ekonomiskais indekss	
RZM	Piena ražība	110	
Meitas 59 / Saimn. 20			Rel. 87%
Piens kg	Tauku %	Tauku kg	Proteīns %
+496	+0.00	+20	-0.05
			+12
RZE	Eksterjers	87	
Meitas 43 / Saimn. 15			Rel. 83%
Piena tips	Ķermeņa	Kājas un nagi	Tesmenis
81	85	86	105
RZHealth	Kopējā veselība	Rel. 72%	105
RZtesmeņa veselība	RZNagi	DDcontrol	RZtraž
99	98	93	107
RZN	Produktīvā dzīve	Rel. 70%	106
RZS	Somatiskās šūnas	Rel. 84%	109
RZD	Piena atdeves ātrums	Rel. 78%	92
RZR	Meitu auglība	Rel. 59%	108
RZRobot	Robota indekss	Rel. - %	-
RZcalffit	Teliņu veselības indekss	Rel. 72%	106
RZKd	Atnešanās pēc tēva	Rel. 87%	96
Atnešanās			Vidēja
RZKm	Atnešanās meitām	Rel. 75%	104
Vaislinieka auglība			Labā

MATANO P

DEU 000361676717 • 10.833396 • **61898**

Dzimis: 17.04.2019

Audzētājs: Markus Hesse, Basdahl, Germany

aAa 315264 • K-Cn: BB • β-Cn: A2/A2



€ 8,10



gRZG	135	gRZ€	1514€
Selekcijas indekss		Ekonomiskais indekss	
gRZM	Piena ražība		133
Meitas 0 / Saimn. 0			Rel. 76%
Piens kg	Tauku %	Tauku kg	Proteīns %
+1406	-0.05	+50	-0.05
gRZE	Eksterjers		113
Meitas 0 / Saimn. 0			Rel. 74%
Piena tips	Kermeņis	Kājas un nagi	Tesmenis
107	109	104	109
gRZHealth	Kopējā veselība		Rel. 75% 111
RZtesmeņa veselība	RZnagi	DDcontrol	RZvīliu maiņa
101	106	100	109
gRZN	Produktīvā dzīve		Rel. 69% 105
gRZS	Somatiskās šūnas		Rel. 78% 102
gRZD	Piena atdeves ātrums		Rel. 78% 109
gRZR	Meitu auglība		Rel. 58% 123
gRZRobot	Robota indekss		Rel. 75% 108
gRZcalffit	Telņu veselības indekss		Rel. 57% 105
gRZKd	Atnešanās pēc tēva		Rel. 71% 100
Atnešanās			Vidēja
gRZKm	Atnešanās meitām		Rel. 66% 113
Vaislinieka auglība			-

Tirsvad Match P RDC (Mission P x Missouri)		S-S-I 1stClas Federal (T.: Alta1stClass)		Cogent Supershot (T.: Supersire)	
WSH Laola VG-85 3/2 L. 11025 3.71 409 3.59 396 AL. 2 12014 3.60 433 3.55 426		Lilli VG-89 5/4 L. 10901 4.03 439 3.68 401 AL. 4 12604 3.90 492 3.67 462		EDG Lacy Shotglass 748 VG-85 5/5 L. 13370 3.90 522 3.48 465 AL. 2 14711 3.99 587 3.49 513	
Standarta ciltsvērtējums		90	100	110	
Augums	Mazs				Augsti 109
Piena tips (Krūškurvja platums)	Rupjš				Smalks 108
Ķermeņa dziļums	Sekls				Dziljš 104
Spēcīgums (kondīcija)	Vājš				Stiprs 106
Krustu slīpums	Pacelti				Nolaideni 85
Krustu platums	Šaurs				Plats 110
Pakājkāju sānskats	Stāvas				Zobenveida 90
Nagu lenķis	Zems				Stāvas 115
Lecamā locītava	Mitras				Sausas 91
Pakājkāju novietojums	Uz iekšu				Paralēlas 106
Gaita	Slihta				Izcila 102
Tesmens aizm. augs.	Zems				Augsts 108
Centrālā saite	Vāja				Spēcīga 104
Pupu izvietojums prie.	Plati				Cieši 98
Pupu izvietojums aizm.	Plati				Cieši 104
Tesmens pieslēgums	Nokarens				Ciešs 107
Tesmens dziļums	Dziljš				Sekls 107
Pupu garums	Īsi				Gari 101

MONRO PP

DEU 000362298527 • 10.833423 • **61985**

Dzimis: 20.09.2019

Audzētājs: Hendrik Veltmann, Getelo, Germany

aAa 342 • K-Cn: AB • β-Cn: A2/A2



€ 12,50



gRZG	136	gRZ€	1587€
Selekcijas indekss		Ekonomiskais indekss	
gRZM	Piena ražība		140
Meitas 0 / Saimn. 0			Rel. 75%
Piens kg	Tauku %	Tauku kg	Proteīns %
+1053	+0.41	+88	+0.03
gRZE	Eksterjers		120
Meitas 0 / Saimn. 0			Rel. 72%
Piena tips	Kermeņis	Kājas un nagi	Tesmenis
121	109	97	119
gRZHealth	Kopējā veselība		Rel. 72% 108
RZtesmeņa veselība	RZnagi	DDcontrol	RZvīliu maiņa
107	101	103	104
gRZN	Produktīvā dzīve		Rel. 69% 105
gRZS	Somatiskās šūnas		Rel. 77% 109
gRZD	Piena atdeves ātrums		Rel. 77% 105
gRZR	Meitu auglība		Rel. 57% 98
gRZRobot	Robota indekss		Rel. 74% 111
gRZcalffit	Telņu veselības indekss		Rel. 65% 102
gRZKd	Atnešanās pēc tēva		Rel. 84% 109
Atnešanās			Vidēja
gRZKm	Atnešanās meitām		Rel. 65% 102
Vaislinieka auglība			Labā

VH Villemaijaard Milford Monty P (Milford-P x Snowman)		Regancrest Milford-P (T.: Style P)		Stantons Capital Gain (T.: McCutchen)	
Mar Lotte P GP-83 1/1 L. 12423 4.15 516 3.33 414		Mapel Wood CGain Lotto P RDC VG-86 1/1 L. 11282 4.14 467 3.43 387		Mapel Wood Ladd Leah P RDC VG-86 2/1 L. 11871 4.05 481 3.23 384	
Standarta ciltsvērtējums		90	100	110	
Augums	Mazs				Augsti 124
Piena tips (Krūškurvja platums)	Rupjš				Smalks 121
Ķermeņa dziļums	Sekls				Dziljš 111
Spēcīgums (kondīcija)	Vājš				Stiprs 98
Krustu slīpums	Pacelti				Nolaideni 92
Krustu platums	Šaurs				Plats 117
Pakājkāju sānskats	Stāvas				Zobenveida 103
Nagu lenķis	Zems				Stāvas 108
Lecamā locītava	Mitras				Sausas 96
Pakājkāju novietojums	Uz iekšu				Paralēlas 95
Gaita	Slihta				Izcila 95
Tesmens aizm. augs.	Zems				Augsts 122
Centrālā saite	Vāja				Spēcīga 104
Pupu izvietojums prie.	Plati				Cieši 95
Pupu izvietojums aizm.	Plati				Cieši 102
Tesmens pieslēgums	Nokarens				Ciešs 112
Tesmens dziļums	Dziljš				Sekls 115
Pupu garums	Īsi				Gari 104

HOLŠTEINAS MELNRAIBIE BULLI – BEZRAGU

REGUS HOLSTEINS OBERHÖCHSTÄDT SALLOS PP

DEU 000956985461 • 10.833558

Dzimis: 20.12.2021

Audzētājs: Zuchtbetrieb Regus GbR, Dachsbach, Germany

K-Cn: AB • β-Cn: A1/A2



ROBOTAM • PIENA RAŽĪBA • NAGU VESELĪBA • ATNEŠANĀS

Wiesenbergerhof Genetic Star P RDC (Solitaire P x Semino)	Niermann-Schiplage Simon P (T.: Semino)	Boldi V Gymnast (T.: Doorsopen)
RHO Blueberry P	RHO Bailey VG-86 1/1 L. 12258 3.74 459 3.47 425	RHO Bounty VG-86 3/3 L. 11162 4.28 478 3.49 390 AL. 2 12090 4.40 532 3.56 431

Standarta ciltsvērtējums	90	100	110		
Augums	Mazs				Augsti 102
Piena tips (Krūškurvja platums)	Rupjš				Smalks 94
Ķermeņa dziļums	Sekls				Dziļš 101
Spēcīgums (kondīcija)	Vājš				Stiprs 108
Krustu slīpums	Pacelti				Nolaidieni 105
Krustu platums	Šaurs				Plats 105
Pakājkāju sānskats	Stāvas				Zobeneveida 88
Nagu lenķis	Zems				Stāvas 100
Lecamā locītava	Mitras				Sausas 108
Pakājkāju novietojums	Uz iekšu				Paralēlas 110
Gaita	Slihta				Izcila 111
Tesmens aizm. augs.	Zems				Augsts 123
Centrālā saite	Vāja				Spēcīga 98
Pupu izvietojums prie.	Plati				Cieši 106
Pupu izvietojums aizm.	Plati				Cieši 100
Tesmens pieslēgums	Nokarens				Ciešs 117
Tesmens dziļums	Dziļš				Sekls 112
Pupu garums	Īsi				Gari 107



gRZG Selekcijas indekss	143	gRZE Ekonomiskais indekss	1649€
gRZM Meitas 0 / Saimn. 0 Piens kg +1204	Piena ražība Tauku % -0.04	Tauku kg +43	Proteīns % +0.05
gRZE Meitas 0 / Saimn. 0 Piens tips 95	Ķermeņa dziļums 108	Kājas un nagi 114	Tesmenis 120
gRZHealth RZtesmeņa veselība 110	RZNagi 108	DDcontrol 113	RZatraž maiņa 104
gRZN Produktīvā dzīve 113	Kopējā veselība Rel. 70% 117		
gRZS Somatiskās šūnas 120	RZvielu maiņa 108		
gRZD Piens atdeves ātrums 100	Rel. 66% 113		
gRZR Meitu auglība 103	Rel. 75% 120		
gRZRobot Robota indekss 122	Rel. 75% 100		
gRZcalffit Teliņu veselības indekss 104	Rel. 51% 103		
gRZKd Atnešanās pēc tēva 112	Rel. 72% 122		
Atnešanās	Rel. 47% 104		
gRZKm Atnešanās meitām 108	Rel. 60% 112		
Vaislinieka auglība	Rel. 61% 108		

KAACKS SANCOS PP

DEU 000123926994 • 10.833459 • 62099

Dzimis: 13.04.2020

Audzētājs: Rinderzucht Kaack GbR, Mözen, Germany

aAa 324 • K-Cn: AB • β-Cn: A2/A2



€ 12,80

ILGMŪŽĪBA • TESMEŅA VESELĪBA • PIENA RAŽĪBA • MEITU AUGLĪBA

Niermann-Schiplage Simon P (Semino x Board)	Endco Supreme (T.: Cashflow)	Regancrest Milford-P (T.: Style P)
Kaacks Pilar P VG-85 2/2 L. 11263 3.84 432 3.60 405 AL. 2 12597 3.63 457 3.56 448	Kaacks Pretty P VG-86 4/3 L. 11805 3.59 424 3.53 417 AL. 3 13102 3.56 466 3.52 461	Pistazie P VG-88 4/4 L. 11472 4.07 467 3.75 430 AL. 3 12197 4.26 519 3.75 457

Standarta ciltsvērtējums	90	100	110		
Augums	Mazs				Augsti 97
Piena tips (Krūškurvja platums)	Rupjš				Smalks 104
Ķermeņa dziļums	Sekls				Dziļš 97
Spēcīgums (kondīcija)	Vājš				Stiprs 95
Krustu slīpums	Pacelti				Nolaidieni 105
Krustu platums	Šaurs				Plats 99
Pakājkāju sānskats	Stāvas				Zobeneveida 91
Nagu lenķis	Zems				Stāvas 104
Lecamā locītava	Mitras				Sausas 103
Pakājkāju novietojums	Uz iekšu				Paralēlas 94
Gaita	Slihta				Izcila 98
Tesmens aizm. augs.	Zems				Augsts 114
Centrālā saite	Vāja				Spēcīga 92
Pupu izvietojums prie.	Plati				Cieši 106
Pupu izvietojums aizm.	Plati				Cieši 93
Tesmens pieslēgums	Nokarens				Ciešs 112
Tesmens dziļums	Dziļš				Sekls 109
Pupu garums	Īsi				Gari 104



gRZG Selekcijas indekss	142	gRZE Ekonomiskais indekss	1772€
gRZM Meitas 0 / Saimn. 0 Piens kg +909	Piena ražība Tauku % +0.07	Tauku kg +44	Proteīns % +0.12
gRZE Meitas 0 / Saimn. 0 Piens tips 103	Ķermeņa dziļums 98	Kājas un nagi 100	Tesmenis 113
gRZHealth RZtesmeņa veselība 113	RZNagi 109	DDcontrol 107	RZatraž maiņa 109
gRZN Produktīvā dzīve 122	Kopējā veselība Rel. 71% 122		
gRZS Somatiskās šūnas 120	Rel. 67% 120		
gRZD Piens atdeves ātrums 93	Rel. 77% 93		
gRZR Meitu auglība 103	Rel. 54% 103		
gRZRobot Robota indekss -	Rel. - % -		
gRZcalffit Teliņu veselības indekss 95	Rel. 54% 95		
gRZKd Atnešanās pēc tēva 99	Rel. 87% 99		
Atnešanās	Rel. 64% 109		
gRZKm Atnešanās meitām 109	Rel. 64% 109		
Vaislinieka auglība	Vidēja		

KAACKS SILBER PP

DEU 000123926951 • 10.833448 • 61931

Dzimis: 04.02.2020

Audzētājs: Rinderzucht Kaack GbR, Mözen, Germany

aAa 324 · K-Cn: AB · β-Cn: A2/A2



€ 9,50

SPĒCĪGS ĶERMENIS · MEITU AUGLĪBA · NAGU VESELĪBA · TESMEŅA VESELĪBA

Niermann-Schiplage Simon P (Semino x Board)	Progenesis Cameron (T.: Penmanship)	All In (T.: Alright)
Kaacks Passionata P VG-87 1/1 L. 11064 4.09 453 3.72 412	Kaacks Patsy P VG-86 4/3 L. 10934 3.75 410 3.80 415 AL. 2 11562 3.84 444 3.86 446	Pistazie P VG-88 4/4 L. 11472 4.07 467 3.75 430 AL. 3 12197 4.26 519 3.75 457

Standarta ciltsvērtējums		90	100	110		
Augums	Mazs				Augsti	103
Piena tips (Krūškurvja platums)	Rupjš				Smalks	92
Ķermeņa dziļums	Sekls				Dziļš	110
Spēcīgums (kondīcija)	Vājš				Stiprs	115
Krustu slīpums	Pacelti				Nolaidieni	96
Krustu platums	Šaurs				Plats	99
Pakājkāju sānskats	Stāvas				Zobenveida	98
Nagu leņķis	Zems				Stāvas	107
Lecamā locītava	Mitras				Sausas	93
Pakājkāju novietojums	Uz iekšu				Paralēlas	95
Gaita	Slikta				Izcila	99
Tesmens aizm. augs.	Zems				Augsts	103
Centrālā saite	Vāja				Spēcīga	114
Pupu izvietojums prie.	Plati				Cieši	98
Pupu izvietojums aizm.	Plati				Cieši	108
Tesmens pieslēgums	Nokarens				Ciešs	107
Tesmens dziļums	Dziļš				Sekls	108
Pupu garums	Īsi				Gari	114



gRZG 139		gRZ€ 1615€	
Selekcijas indekss		Ekonomiskais indekss	
gRZM	Piena ražība	128	
Meitas 0 / Saimn. 0		Rel. 75%	
Piens kg	Tauku %	Tauku kg	Proteīns %
+580	+0.17	+41	+0.18
+39			
gRZE	Eksterjers	109	
Meitas 0 / Saimn. 0		Rel. 72%	
Piena tips	Ķermenis	Kājas un nagi	Tesmenis
92	112	99	110
gRZHealth	Kopējā veselība	Rel. 72% 121	
RZtesmeņa veselība	RZnagi	DDcontrol	RZatraž maiņa
114	111	114	107
gRZN	Produktīvā dzīve	Rel. 67% 114	
gRZS	Somatiskās šūnas	Rel. 77% 119	
gRZD	Piena atdeves ātrums	Rel. 77% 94	
gRZR	Meitu auglība	Rel. 54% 114	
gRZRobot	Robota indekss	Rel. - % -	
gRZcalffit	Teliņu veselības indekss	Rel. 56% 107	
gRZKd	Atnešanās pēc tēva	Rel. 82% 102	
Atnešanās		Vidēja	
gRZKm	Atnešanās meitām	Rel. 64% 111	
Vaislinieka auglība		Vidēja	

SIMPSON P

DEU 000360940332 • 10.833373 • 61730

Dzimis: 12.10.2018

Audzētājs: Jason & Sheri Danhof, Waukon, IA, USA

aAa 234 · K-Cn: AA · β-Cn: A2/A2



€ 9,05

PIENA SASTĀVS · TESMEŅA VESELĪBA · MEITU AUGLĪBA

Bomaz Fran Starr-P 2062 (Franchise x Alright)	Seagull-Bay Silver (T.: Mogul)	Da-So-Burn MOM Earnhardt P (T.: Man-O-Man)
Endco Mint Silver 80005 P VG-86 3/3 L. 13632 4.02 548 3.51 478 AL. 2 16211 4.04 655 3.41 553	Bryhill Earnhardt Mint P	Sully Robust 720 GP-83 2/2 L. 13262 3.66 486 3.39 450 AL. 1 12815 3.96 508 3.39 434

Standarta ciltsvērtējums		90	100	110		
Augums	Mazs				Augsti	104
Piena tips (Krūškurvja platums)	Rupjš				Smalks	103
Ķermeņa dziļums	Sekls				Dziļš	93
Spēcīgums (kondīcija)	Vājš				Stiprs	95
Krustu slīpums	Pacelti				Nolaidieni	104
Krustu platums	Šaurs				Plats	92
Pakājkāju sānskats	Stāvas				Zobenveida	82
Nagu leņķis	Zems				Stāvas	117
Lecamā locītava	Mitras				Sausas	92
Pakājkāju novietojums	Uz iekšu				Paralēlas	106
Gaita	Slikta				Izcila	102
Tesmens aizm. augs.	Zems				Augsts	115
Centrālā saite	Vāja				Spēcīga	97
Pupu izvietojums prie.	Plati				Cieši	108
Pupu izvietojums aizm.	Plati				Cieši	110
Tesmens pieslēgums	Nokarens				Ciešs	117
Tesmens dziļums	Dziļš				Sekls	115
Pupu garums	Īsi				Gari	97



gRZG 134		gRZ€ 1491€	
Selekcijas indekss		Ekonomiskais indekss	
gRZM	Piena ražība	126	
Meitas 0 / Saimn. 0		Rel. 74%	
Piens kg	Tauku %	Tauku kg	Proteīns %
+462	+0.43	+64	+0.06
+22			
gRZE	Eksterjers	113	
Meitas 0 / Saimn. 0		Rel. 71%	
Piena tips	Ķermenis	Kājas un nagi	Tesmenis
101	94	103	118
gRZHealth	Kopējā veselība	Rel. 71% 111	
RZtesmeņa veselība	RZnagi	DDcontrol	RZatraž maiņa
103	104	105	107
gRZN	Produktīvā dzīve	Rel. 67% 115	
gRZS	Somatiskās šūnas	Rel. 76% 117	
gRZD	Piena atdeves ātrums	Rel. 76% 86	
gRZR	Meitu auglība	Rel. 54% 113	
gRZRobot	Robota indekss	Rel. - % -	
gRZcalffit	Teliņu veselības indekss	Rel. 75% 97	
gRZKd	Atnešanās pēc tēva	Rel. 88% 109	
Atnešanās		Vidēja	
gRZKm	Atnešanās meitām	Rel. 62% 111	
Vaislinieka auglība		-	

ELLERBROCK HOLSTEINS SIO PP RDC MASTER GEN

DEU 000123664577 • 10.833427 • **61791**

Dzimis: 29.10.2019

€ 18,00

Audzētājs: Bernd Ellerbrock, Westerau, Germany

aAa 243 · K-Cn: BB · β-Cn: A1/A1

ROBOTAM · PIENA RAŽĪBA · TESMEŅA VESELĪBA

Caudumer Solitair P (Salvatore x Balisto)	Wilder Born P RDC (T.: Battlecry)	Silverridge Aloud (T.: Enforcer)
Ellerbrock Holsteins Laila P VG-86 2/1 L. 11045 4.11 454 3.57 394	Colonia Cows Larissa VG-86 4/3 L. 12537 3.65 458 3.41 427 AL. 3 13798 3.65 504 3.36 463	Colonia Cows Lullaby GP-84 2/1 L. 10202 4.20 428 3.92 400

Standarta ciltsvērtējums	90	100	110		
Augums	Mazs				Augsti 118
Piena tips (Krūškurvja platums)	Rupjš				Smalks 119
Ķermeņa dziļums	Sekls				Dziļš 102
Spēcīgums (kondīcija)	Vājš				Stiprs 93
Krustu slīpums	Pacelti				Nolaideni 108
Krustu platums	Šaurs				Plats 112
Pakājkāju sānskats	Stāvas				Zobeneveida 100
Nagu leņķis	Zems				Stāvas 102
Lecamā locītava	Mitras				Sausas 98
Pakājkāju novietojums	Uz iekšu				Paralēlas 110
Gaita	Slikta				Izcila 108
Tesmens aizm. augs.	Zems				Augsts 116
Centrālā saite	Vāja				Spēcīga 94
Pupu izvietojums prie.	Plati				Cieši 94
Pupu izvietojums aizm.	Plati				Cieši 95
Tesmens pieslēgums	Nokarens				Ciešs 116
Tesmens dziļums	Dziļš				Sekls 117
Pupu garums	Īsi				Gari 95



gRZG	136	gRZ€	1482€
Selekcijas indekss		Ekonomiskais indekss	
gRZM	Piena ražība		134
Meitas 0 / Saimn. 0		Rel. 76%	
Piens kg	Tauku kg	Proteīns %	Proteīns kg
+1341	+0.05	+59	-0.03
+42			
gRZE	Eksterjers		122
Meitas 0 / Saimn. 0		Rel. 73%	
Piena tips	Ķermenis	Kājas un nagi	Tesmenis
119	104	109	116
gRZHealth	Kopējā veselība	Rel. 72%	109
RZtesmeņa veselība	RZNagi	DDcontrol	RZatraž maiņa
104	101	95	107
106			
gRZN	Produktīvā dzīve	Rel. 68%	111
gRZS	Somatiskās šūnas	Rel. 78%	115
gRZD	Piena atdeves ātrums	Rel. 77%	100
gRZR	Meitu auglība	Rel. 55%	98
gRZRobot	Robota indekss	Rel. 74%	114
gRZcalffit	Teliņu veselības indekss	Rel. 81%	104
gRZKd	Atnešanās pēc tēva	Rel. 95%	106
Atnešanās			Vidēja
gRZKm	Atnešanās meitām	Rel. 65%	101
Vaislinieka auglība			Labā

BISOR

LU 499602088 • **62181**

Dzimis: 10.07.2017

Audzētājs: Dhr. Marc Vaessen DVM, Longsdorf, Luxemburg

aAa 561423 · K-Cn: AA · β-Cn: A2/A2

PIENA SASTĀVS · K-Cn: AA · β-Cn: A2/A2

T: Big Spell	MT: Supersire	TT: Beekmanshoeve Bertil
M: Valor Karo 398 82 86 84 84 B+84 516d 18633kg 4.14% 3.81% 386d 14923kg 4.44% 3.81%	MM: Valor Kiralle 853 82 92 91 89 EX 90 5/4LL 302d 13013kg 3.57% 3.30% HL 4 305d 14014kg 3.59% 3.32%	TM: Big Wietske 83

Standarta ciltsvērtējums	90	100	110		
Augums	Mazs				Augsti 106
Piena tips (Krūškurvja platums)	Rupjš				Smalks 107
Ķermeņa dziļums	Sekls				Dziļš 105
Spēcīgums (kondīcija)	Vājš				Stiprs 106
Krustu slīpums	Pacelti				Nolaideni 96
Krustu platums	Šaurs				Plats 103
Pakājkāju sānskats	Stāvas				Zobeneveida 105
Nagu leņķis	Zems				Stāvas 105
Lecamā locītava	Mitras				Sausas 94
Pakājkāju novietojums	Uz iekšu				Paralēlas 98
Gaita	Slikta				Izcila 100
Tesmens aizm. augs.	Zems				Augsts 99
Centrālā saite	Vāja				Spēcīga 99
Pupu izvietojums prie.	Plati				Cieši 101
Pupu izvietojums aizm.	Plati				Cieši 102
Tesmens pieslēgums	Nokarens				Ciešs 104
Tesmens dziļums	Dziļš				Sekls 104
Pupu garums	Īsi				Gari 91



RZG	67	Lgv.	-56
Selekcijas indekss			
RZM	Piena ražība		202
Meitas 95 / Saimn. 51		Rel. 89%	
Piens kg	Tauku kg	Proteīns %	Proteīns kg
+381	+0.33	+47	+24
RZE	Eksterjers		102
Meitas 7 / Saimn. 4		Rel. 83%	
Piena tips	Ķermenis	Kājas un nagi	Tesmenis
-	105	98	101
Funkcionālās pazīmes			
Atnešanās vieglums	Vitalitāte	Gaļas indekss	
99	103	105	
		90	100
Auglība			
NR			
Atnešanās intervāls			
Atnešanās process pēc mātes			
Vitalitāte pēc mātes			
Veselība			
Nobriešanas indekss			
Tesmeņa veselība			
Somatisko šūnu skaits			
Slaušanas ātrums			
Robota efektivitāte			
Robota intervāls			
Pierasināšana pie robota			
Nagu veselība			
Temperaments			
Dzīvības indekss			

BIG EVERGREEN

NL 563274478 • 62010

Dzimis: 10.08.2016

Audzētājs: Mts. J.W. en I.M. Knoef-Hendriksen

aAa 165243 • K-Cn: AB • β-Cn: A1/A2



€ 10,05



ATNEŠANĀS • PIENA RAŽĪBA • TESMEŅA VESELĪBA • AUGLĪBA

T: Big Spell	MT: Art-Acres Win 395 Et	TT: Beekmanshoeve Bertil
M: Big Clara 123 87 89 91 92 EX 90 2.00 345d 10805 kg 3.66% 3.69% 9.05 437d 22073 kg 3.90% 3.46%	MM: Big Clara 120 87 88 85 85 VG 86 2.02 366d 13870 kg 4.13% 3.69% 9.11 290d 10454 kg 4.23% 3.48%	TM: Big Wietske 83

Standarta ciltsvērtējums	90	100	110	
Augums	Mazs			Augsti 100
Piena tips (Krūškurvja platums)	Rupjš			Smalks 99
Ķermeņa dziļums	Sekls			Dziļš 103
Spēcīgums (kondīcija)	Vājš			Stiprs 100
Krustu slīpums	Pacelti			Nolaideni 99
Krustu platums	Šaurs			Plats 104
Pakājkāju sānskats	Stāvas			Zobeneveida 102
Nagu leņķis	Zems			Stāvas 100
Lecamā locītava	Mitras			Sausas 102
Pakājkāju novietojums	Uz iekšu			Paralēlas 95
Gaita	Slikta			Izcīla 94
Tesmens aizm. augs.	Zems			Augsts 97
Centrālā saite	Vāja			Spēcīga 99
Pupu izvietojums prie.	Plati			Cieši 101
Pupu izvietojums aizm.	Plati			Cieši 100
Tesmens pieslēgums	Nokarens			Ciešs 104
Tesmens dziļums	Dziļš			Sekls 98
Pupu garums	Īsi			Gari 100

RZG	89	Lgv.	180
Selekcijas indekss			
RZM	Piena ražība		192
Meitas 595 / Saimn. 244			Rel. 95%
Piens kg	Tauku %	Tauku kg	Proteīns %
+577	+0.12	+36	+0.07
			+27
RZE	Eksterjers		98
Meitas 76 / Saimn. 41			Rel. 95%
Piena tips	Ķermenis	Kājas un nagi	Tesmenis
-	104	94	100

Funkcionālās pazīmes				
Atnešanās vieglums	Vitalitāte	Gaļas indekss		
103	108	90	100	110
Auglība				101
NR				96
Atnešanās intervāls				102
Atnešanās process pēc mātes				98
Vitalitāte pēc mātes				102
Veselība				106
Nobriešanas indekss				105
Tesmeņa veselība				103
Somatisko šūnu skaits				103
Slaušanas ātrums				98
Robota efektivitāte				100
Robota intervāls				96
Pieradināšana pie robota				100
Nagu veselība				96
Temperaments				97
Dzīvmasas indekss				101

GRASHOEK INSIDER

NL 681007341 • 62113

Dzimis: 20.01.2017

Audzētājs: K.I. SAMEN

aAa 135 • K-Cn: AA • β-Cn: A1/A1



€ 8,55



VIEGLA ATNEŠANĀS • PIENA SASTĀVS • VESELĪBA • AUGLĪBA

T: Bas Farm Prince Savoia	MT: Jerudo	TT: New Farm Britt Prince
M: Hbc Jerudo Alves Ad 88 88 86 88 (VG 87) 1.11 285d 8716kg 4.71% 3.44% 5.08 389d 17363kg 4.86% 3.25%	MM: Hbc Alves Adene 91 89 90 87 (VG 89) 2.05 462d 16076kg 4.29% 3.53% 7.01 306d 12385kg 4.95% 3.60%	TM: Ilona

Standarta ciltsvērtējums	90	100	110	
Augums	Mazs			Augsti 100
Piena tips (Krūškurvja platums)	Rupjš			Smalks 95
Ķermeņa dziļums	Sekls			Dziļš 99
Spēcīgums (kondīcija)	Vājš			Stiprs 96
Krustu slīpums	Pacelti			Nolaideni 96
Krustu platums	Šaurs			Plats 99
Pakājkāju sānskats	Stāvas			Zobeneveida 100
Nagu leņķis	Zems			Stāvas 99
Lecamā locītava	Mitras			Sausas 102
Pakājkāju novietojums	Uz iekšu			Paralēlas 101
Gaita	Slikta			Izcīla 101
Tesmens aizm. augs.	Zems			Augsts 98
Centrālā saite	Vāja			Spēcīga 101
Pupu izvietojums prie.	Plati			Cieši 101
Pupu izvietojums aizm.	Plati			Cieši 101
Tesmens pieslēgums	Nokarens			Ciešs 102
Tesmens dziļums	Dziļš			Sekls 104
Pupu garums	Īsi			Gari 94

RZG	33	Lgv.	39
Selekcijas indekss			
RZM	Piena ražība		33
Meitas 97 / Saimn. 49			Rel. 87%
Piens kg	Tauku %	Tauku kg	Proteīns %
-193	+0.44	+30	-7
RZE	Eksterjers		100
Meitas 16 / Saimn. 9			Rel. 83%
Piena tips	Ķermenis	Kājas un nagi	Tesmenis
-	98	101	101

Funkcionālās pazīmes				
Atnešanās vieglums	Vitalitāte	Gaļas indekss		
104	103	90	100	110
Auglība				101
NR				98
Atnešanās intervāls				101
Atnešanās process pēc mātes				103
Vitalitāte pēc mātes				98
Veselība				102
Nobriešanas indekss				101
Tesmeņa veselība				100
Somatisko šūnu skaits				101
Slaušanas ātrums				98
Robota efektivitāte				100
Robota intervāls				95
Pieradināšana pie robota				98
Nagu veselība				97
Temperaments				102
Dzīvmasas indekss				96

GRASHOEK MARENO

NL 681007000 • 62119

Dzimis: 17.12.2016

Audzētājs: Fok- en melkveebedrijf K.I. Samen B.V., Grashoek

aAa 546321 • K-Cn: AB • β-Cn: A2/A2

VIEGLA ATNEŠANĀS • PIENA SASTĀVS • AUGLĪBA • TESMEŅA KVALITĀTE

T: Cogent Bill		MT: Maik		TT: De-Su 11236 Balisto	
M: Desibon 32 84 84 89 AB 87 2.02 299d 10159kg 3.88% 3.63% 4.01 428d 15995kg 3.95% 3.47%		MM: Desibon 6 86 88 86 90 AB 88 2.01 320d 10356kg 4.14% 3.67% 5.08 461d 14910kg 4.41% 3.84%		TM: Hfp Luc 63	
Standarta ciltsvērtējums		90	100	110	
Augums	Mazs				Augsti 101
Piena tips (Krūškurvja platums)	Rupjš				Smalks 114
Ķermeņa dziļums	Sekls				Dziļš 105
Spēcīgums (kondīcija)	Vājš				Stiprs 109
Krustu slīpums	Pacelti				Nolaideni 93
Krustu platums	Šaurs				Plats 107
Pakaļkāju sānskats	Stāvas				Zobenveida 102
Nagu leņķis	Zems				Stāvas 104
Lecamā locītava	Mitras				Sausas 96
Pakaļkāju novietojums	Uz iekšu				Paralēlas 97
Gaita	Slihta				Izcila 98
Tesmens aizm. augs.	Zems				Augsts 103
Centrālā saite	Vāja				Spēcīga 99
Pupu izvietojums prie.	Plati				Cieši 95
Pupu izvietojums aizm.	Plati				Cieši 96
Tesmens pieslēgums	Nokarens				Ciešs 104
Tesmens dziļums	Dziļš				Sekls 103
Pupu garums	Īsi				Gari 101



RZG	97	Lgv.	358
Selekcijas indekss			
RZM Piena ražība		86	
Meitas 94 / Saimn. 57	Rel. 88%		
Piens kg	Tauku %	Tauku kg	Proteīns %
-166	+0.17	+8	+0.26
RZE Eksterjers		101	
Meitas 15 / Saimn. 10	Rel. 85%		
Piena tips	Ķermeņis	Kājas un nagi	Tesmenis
-	98	97	104
Funkcionālās pazīmes			
Atnešanās vieglums	Vitalitāte	Gaļas indekss	
103	99	104	
	90	100	110
Auglība			105
NR			99
Atnešanās intervāls			105
Atnešanās process pēc mātes			101
Vitalitāte pēc mātes			105
Veselība			101
Nobriešanas indekss			107
Tesmeņa veselība			105
Somatisko šūnu skaits			105
Slaušanas ātrums			99
Robota efektivitāte			101
Robota intervāls			103
Pieradināšana pie robota			98
Nagu veselība			102
Temperaments			102
Dzīvmasas indekss			112

WEGGELHORSTER SANTANA

NL 379401837 • 61545

Dzimis: 15.10.2003

Audzētājs: Mts. Haytink-Wichers, Lochem

aAa 156324 • K-Cn: AB • β-Cn: A1/A2

KĀJU UN NAGU KVALITĀTE • IZTURĪBA • TESMEŅA FORMA • AUGLĪBA

T: Zidane Et		MT: Wel-Brook Royal Gentry Et		TT: Sabbiona Gigh	
M: Dirndel 22 86 86 85 VG 86 2.04 291d 7754 kg 4.28% 3.62% 7.04 305d 12932 kg 3.90% 3.50%		MM: Dirndel 20 86 85 84 VG 86 2.00 288d 6554 kg 4.94% 3.70% 6.10 297d 8336 kg 4.60% 3.50%		TM: Upupa	
Standarta ciltsvērtējums		90	100	110	
Augums	Mazs				Augsti 93
Piena tips (Krūškurvja platums)	Rupjš				Smalks 96
Ķermeņa dziļums	Sekls				Dziļš 93
Spēcīgums (kondīcija)	Vājš				Stiprs 97
Krustu slīpums	Pacelti				Nolaideni 94
Krustu platums	Šaurs				Plats 102
Pakaļkāju sānskats	Stāvas				Zobenveida 96
Nagu leņķis	Zems				Stāvas 104
Lecamā locītava	Mitras				Sausas 98
Pakaļkāju novietojums	Uz iekšu				Paralēlas 102
Gaita	Slihta				Izcila 103
Tesmens aizm. augs.	Zems				Augsts 103
Centrālā saite	Vāja				Spēcīga 108
Pupu izvietojums prie.	Plati				Cieši 106
Pupu izvietojums aizm.	Plati				Cieši 107
Tesmens pieslēgums	Nokarens				Ciešs 103
Tesmens dziļums	Dziļš				Sekls 99
Pupu garums	Īsi				Gari 95



RZG	19	Lgv.	-59
Selekcijas indekss			
RZM Piena ražība		-68	
Meitas 5397 / Saimn. 1557	Rel. 99%		
Piens kg	Tauku %	Tauku kg	Proteīns %
-157	-0.20	-24	+0.03
RZE Eksterjers		101	
Meitas 1155 / Saimn. 434	Rel. 99%		
Piena tips	Ķermeņis	Kājas un nagi	Tesmenis
-	95	103	103
Funkcionālās pazīmes			
Atnešanās vieglums	Vitalitāte	Gaļas indekss	
99	101	98	
	90	100	110
Auglība			103
NR			101
Atnešanās intervāls			103
Atnešanās process pēc mātes			92
Vitalitāte pēc mātes			98
Veselība			100
Nobriešanas indekss			98
Tesmeņa veselība			101
Somatisko šūnu skaits			99
Slaušanas ātrums			93
Robota efektivitāte			94
Robota intervāls			98
Pieradināšana pie robota			100
Nagu veselība			102
Temperaments			95
Dzīvmasas indekss			95

GRASHOEK TALENT RF



NL 715904051 • **61904**

Dzimis: 21.03.2016

€ 8,80

Audzētājs: Fok- en melkveebedrijf K.I. Samen B.V.

aAa 561 • K-Cn: AA • β-Cn: A2/A2

ROBOTAM • SLAUKŠANAS ĀTRUMS • TEICAMS PIENA SASTĀVS

T: Delta Vitality	MT: Ponsstar Sunflower	TT: Gibor
M: Grashoek Silke 139 89 88 87 83 VG 86 1.10 284d 7780 kg 4.44% 3.51% 4.08 305d 11003 kg 4.30% 3.51%	MM: Grashoek Silke 78 89 90 86 88 VG 88 2.03 288d 9065 kg 4.50% 3.68% 6.02 376d 12384 kg 4.26% 3.62%	TM: Delta Heidi

Standarta ciltsvērtējums		90	100	110	
Augums	Mazs				Augsti 100
Piena tips (Krūškurvja platums)	Rupjš				Smalks 101
Ķermeņa dziļums	Sekls				Dziljš 101
Spēcīgums (kondīcija)	Vājš				Stiprs 102
Krustu slīpums	Pacelti				Nolaideni 102
Krustu platums	Šaurs				Plats 99
Pakalķāju sānskats	Stāvas				Zoberveida 103
Nagu leņķis	Zems				Stāvas 102
Lecamā locītava	Mitras				Sausas 94
Pakalķāju novietojums	Uz iekšu				Paralēlas 98
Gaita	Slikta				Izcila 101
Tesmens aizm. augs.	Zems				Augsts 101
Centrālā saite	Vāja				Spēcīga 100
Pupu izvietojums prie.	Plati				Cieši 97
Pupu izvietojums aizm.	Plati				Cieši 95
Tesmens pieslēgums	Nokarens				Ciešs 103
Tesmens dziļums	Dziljš				Sekls 103
Pupu garums	Īsi				Gari 102



SEXED AVAILABLE

RZG	-27	Lgv.	-213
Selekcijas indekss			

RZM	Piena ražība			9
Meitas 257 / Saimn. 126				Rel. 95%
Plais kg	Tauku %	Tauku kg	Proteīns %	Proteīna kg
-383	+0.37	+15	+0.11	-4
RZE	Eksterjers			103
Meitas 21 / Saimn. 12				Rel. 88%
Piena tips	Ķermenis	Kājas un nagi	Tesmenis	
-	105	99	103	

Funkcionālās pazīmes			
Atnešanās vieglums	Vitalitāte	Gaļas indekss	
99	94	100	

	90	100	110	
Auglība				101
NR				101
Atnešanās intervāls				103
Atnešanās process pēc mātes				96
Vitalitāte pēc mātes				93
Veselība				104
Nobriešanas indekss				96
Tesmeņa veselība				98
Somatisko šūnu skaits				97
Slaukšanas ātrums				109
Robota efektivitāte				108
Robota intervāls				99
Pieradināšana pie robota				94
Nagu veselība				102
Temperaments				102
Dzīvības indekss				101

ALLORA ZAMBESI

NL 731275214 • **61559**

Dzimis: 24.06.2011

€ 7,65

Audzētājs: K.I. SAMEN

aAa 153642 • K-Cn: AB • β-Cn: A1/A2

VIEGLA ATNEŠANĀS • ILGMUŽĪBA • TESMEŅA VESELĪBA

T: Ponsstar Shogun	MT: Ramos	TT: O-Bee Manfred Justice Et
M: Fiorella 9 82 83 88 86 VG 86 2.05 404d 11297 kg 4.75% 3.69% 3.08 396d 11267 kg 4.66% 3.75%	MM: Fiorella 4 86 85 86 82 VG 85 2.01 488d 13519 kg 4.05% 3.56%	TM: Ponsstar Shania

Standarta ciltsvērtējums		90	100	110	
Augums	Mazs				Augsti 97
Piena tips (Krūškurvja platums)	Rupjš				Smalks 104
Ķermeņa dziļums	Sekls				Dziljš 102
Spēcīgums (kondīcija)	Vājš				Stiprs 106
Krustu slīpums	Pacelti				Nolaideni 103
Krustu platums	Šaurs				Plats 96
Pakalķāju sānskats	Stāvas				Zoberveida 98
Nagu leņķis	Zems				Stāvas 98
Lecamā locītava	Mitras				Sausas 102
Pakalķāju novietojums	Uz iekšu				Paralēlas 97
Gaita	Slikta				Izcila 97
Tesmens aizm. augs.	Zems				Augsts 97
Centrālā saite	Vāja				Spēcīga 97
Pupu izvietojums prie.	Plati				Cieši 100
Pupu izvietojums aizm.	Plati				Cieši 97
Tesmens pieslēgums	Nokarens				Ciešs 101
Tesmens dziļums	Dziljš				Sekls 99
Pupu garums	Īsi				Gari 96



RZG	29	Lgv.	640
Selekcijas indekss			

gRZM	Piena ražība			-35
Meitas 216 / Saimn. 118				Rel. 97%
Plais kg	Tauku %	Tauku kg	Proteīns %	Proteīna kg
+194	-0.27	-16	-0.09	-1
RZE	Eksterjers			98
Meitas 39 / Saimn. 24				Rel. 89%
Piena tips	Ķermenis	Kājas un nagi	Tesmenis	
-	101	97	99	

Funkcionālās pazīmes			
Atnešanās vieglums	Vitalitāte	Gaļas indekss	
101	95	99	

	90	100	110	
Auglība				101
NR				98
Atnešanās intervāls				103
Atnešanās process pēc mātes				102
Vitalitāte pēc mātes				101
Veselība				106
Nobriešanas indekss				102
Tesmeņa veselība				103
Somatisko šūnu skaits				102
Slaukšanas ātrums				99
Robota efektivitāte				96
Robota intervāls				101
Pieradināšana pie robota				97
Nagu veselība				99
Temperaments				103
Dzīvības indekss				103

KEYENBERG DURANGO

NL 584546949 • 61905

Dzimis: 01.12.2017

Audzētājs: Dhr. J. van Maanen, Zeewolde

aAa 645 • K-Cn: AA • β-Cn: A2/A2



€ 9,10



EKSTERJERS • TESMEŅA FORMA & VESELĪBA • PIENA SASTĀVS • KĀJAS & NAGI

T: Keyenberg Linedancer	MT: Huyben DeeJay Red	TT: Big Malki
M: Keyenberg Sabena 4439 2.04 661d 15597kg 6.06% 4.40%	MM: Keyenberg Sabena 111 2.01 314d 6007kg 5.19% 4.01% 6.11 305d 9426kg 5.22% 4.28%	TM: Keyenberg Lutske 8145 P

Keyenberg Durango (*Linedancer x DeeJay x Kian x Fatal x Novalis x Celsius x Labelle x Feikje's Boppe x Charming x Triple Threat*) ar savu skaisto *lineback* apmatojuma krāsu ir izcilis vaislinieks, kura audzētājs ir piensaimnieks Jeroens fon Maanens Zēvoldē, Nīderlandē. **Durango** tēvs - *Keyenberg Linedancer* - un viņa mātes līnija nāk no šīs pašas saimniecības. Abas **Durango** dzimtas govju līnijas (*Lutskes* un *Sabenas*) katra izceļas ar savām specifiskām iezīmēm, taču tās ir vienas no labākajām līnijām saimniecībā piena produktivitātes ziņā.

Durango tēvs ir *Linedancer*, bezragu bulļa *Malki* dēls no *Lutskes* līnijas. Pirmajās piecās paaudzēs *Linedancer* priekšteces izcēlušās ar teicamu eksterjeru, labi veidotu ķermeni, kā arī izcilu piena ražību.

Durango mātes līnija – *Sabena* – izceļas ar teicamiem piena sastāva rādītājiem. Astoņdesmito gadu sākumā *Sabena 100* piena sastāva rādītāji bija jau vairāk nekā 4,50% (T.) un 3,60% (Olb.), un šiem rādītājiem ir tendence uzlaboties ar katru nākamo paaudzi. Citi vērā ņemami rādītāji šajā līnijā bija *Sabena 105* – *Novalis* meitai, kas izcēlās ar teicamu piena ražību un 3,69% olbaltumvielu saturu pienā. *Sabena 109*, *Fatal* meita, savā produktīvajā mūža sasniedza tādus piena satura rādītājus kā: Vidēja 4,58% (T.) un 3,84% (Olb.) ar Vidēja 10 000 kg izslaukumu un viņas meita *Kian* pat sasniedza Vidēja 5,13% (T.) un 4,13% (Olb.).

Durango vecmāte savus izcilos produktivitātes gēnus ir nodevusi savām trim meitām, *Huyben DeeJay-red* (2x) un *Keyenberg Renscol*. Viņu Vidējaie piena satura rādītāji ir iespaidīgi: 5,20% (T.) un 4,20% (Olb.), bet **Durango** māte *Sabena 4439* ir absolūta līdere. Turklāt *Sabena* līnijas govīs izceļas ar spēcīgu ķermeni, lieliskiem tesmeņiem un teicamām kājām.

- ❖ Gan mātes, gan tēva līnijas ierindojas starp augstāk novērtētajām līnijām.
- ❖ Labi veidots ķermenis.
- ❖ Mātes līnija izceļas ar augstvērtīgu piena sastāvu.
- ❖ Lieliski tesmeņi.
- ❖ Labas kājas un nagi



Durango tēva māsa

ROADY RF

NL 727262303 • 62114

Dzimis: 17.04.2020

Audzētājs: Fa. A. en L. Ammerlaan, Schipluiden

aAa 156 • K-Cn: AA • β-Cn: A2/A2



€ 9,10



VESELĪBA • ILGMŪŽĪBA • PIENA RAŽĪBA & SASTĀVS • EKSTERJERS

T: Bossink Red Max	MT: Broekhuizen Bart	TT: Apina Curtis
M: Mathilde 117 87 87 84 87 AB86 1.11 323d 8852kg 5.12% 3.94% 3.00 305d 11162kg 4.66% 3.68%	MM: Mathilde 77 86 86 83 82 AB84 2.00 320d 7177kg 5.05% 3.55% 7.00 296d 9170kg 4.79% 3.53%	TM: Bossink Gerda 47

Roady RF (*Red Max x Bart x Pleasure*) ir vēl viens interesants vaislinieks ar *lineback* apmatojuma krāsu. Bullis **Roady RF** ir sarkanā gēna nesējs, kā arī no saviem vecākiem mantojis labu izturību un izcilu ķermeņa uzbūvi.

Red Max, **Roady RF** tēvam, aAa kods ir 165, un tam ir β-Cn – A2/A2. Šī bulļa pēcnācējiem prognozē teicamu piena tipa un balansa kombināciju. Viņa māsa *Gerda 64* ir apliecinājums, ka bulļa vecāku salikums ir ļoti veiksmīgs. *Gerda 64* ir guvusi ievērojamus panākumus šovos un par savu teicamo ķermeņa uzbūvi tika novērtēta ar 92 punktiem. Līnijā ir arī vairāki citi teicami jauni dzīvnieki, kas cēlušies no *Red Max*.

Mathilde līnija (**Roady RF** mātes līnija), kas pieder *Ammerlaan* ģimenei no *Schipluiden*, Nīderlandē ir atzīta *lineback* vaislas bulļu audzētāja. Paaudzēm ilgi *lineback* apmatojuma krāsojums ir selekcionēts šajā govju līnijā, un arī paaudzēm šīs līnijas govīs ir uzrādījušas teicam ilgūžību. **Roady RF** līnija septiņās *Mathildes* paaudzēs ir sasniegušas teicamu mūža ražību vairāk nekā 50 000 kg piena. Divas absolūti ražīgākās priekšteces ir *Basar* meita *Mathilde 34* ar mūža ražību vairāk nekā 117 000 kg piena un *Inspiration* meita *Mathilde 13* – 126 000 kg piena un 10 000 kg tauku un olbaltumvielu.

Papildus ievērojamajai mūža produktīvai – vairāk nekā 65 000 kg piena, **Roady RF** vecmāte *Mathilde 77* izceļas arī ar auglību: no astoņām apsēklošanas reizēm dzimuši arī astoņi teļi.

- ❖ **ROADY RF** ir sarkanā gēna nesātājs – pēcnācējiem var būt arī sarkana apmatojuma krāsa;
- ❖ Bulļa māsas izceļas ar teicamiem ilgūžības rādītājiem;
- ❖ Bulļa priekšteces izceļas ar teicamu piena izslaukumu un piena sastāvu;
- ❖ Bulļa priekštecēm izcila auglība.



Roady RF teļiņš: Holande

NOBISCH HOLSTEINS SOLITO RED

DEU 000770599024 • 10.833299 • 61335

Dzimis: 24.09.2017

€ 14,05

Audzētājs: Matthias Nosbisch · Niederweis · Germany

aAa 432 · K-Cn: BE · β-Cn: A1/A2

MASTER
PROVEN



ROBOTAM · IZCILS TESMENIS · KĀJAS & NAGI · PIENA RAŽĪBA

Mr Salvatore RDC
(Supershot x Sympatico)

Willsbro Atwork RDC
(T.: Supersire)

Our Favorite Detox RDC
(T.: Shottle)

R DG Alyssa Red

BTS-Avea Red

KHW-I Aika Baxter RDC

VG-87

VG-87

VG-89

4/4 L. 10596 4.52 479 3.59 380

4/3 L. 9906 4.24 420 3.33 330

2/2 L. 13904 5.78 803 3.44 478

AL. 4 12327 4.38 540 3.50 432

AL. 3 10860 4.42 480 3.25 353

AL. 2 16038 5.80 930 3.29 528

Standarta ciltsvērtējums

90

100

110

Standarta ciltsvērtējums	90	100	110		
Augums	Mazs				Augsti 107
Piena tips (Krūškurvja platums)	Rupjš				Smalks 104
Ķermeņa dziļums	Sekls				Dziļš 101
Spēcīgums (kondīcija)	Vājš				Stiprs 100
Krustu slīpums	Pacelti				Nolaideni 87
Krustu platums	Šaurs				Plats 93
Pakājkāju sānskats	Stāvas				Zobeneveida 97
Nagu leņķis	Zems				Stāvas 105
Lecamā locītava	Mitras				Sausas 103
Pakājkāju novietojums	Uz iekšu				Paralēlas 119
Gaita	Slikta				Izcila 120
Tesmens aizm. augs.	Zems				Augsts 127
Centrālā saite	Vāja				Spēcīga 94
Pupu izvietojums prie.	Plati				Cieši 107
Pupu izvietojums aizm.	Plati				Cieši 89
Tesmens pieslēgums	Nokarens				Ciešs 127
Tesmens dziļums	Dziļš				Sekls 126
Pupu garums	Īsi				Gari 115

RZG 141 **RZE 1462€**
Selekcijas indekss Ekonomiskais indekss

RZM Piena ražība 114
Meitas 147 / Saimn.94 Rel. 93%
Piens kg **+478** Tauku % **+0.14** Tauku kg **+33** Proteīns % **-0.05** Proteīns kg **+12**

RZE Eksterjers 135
Meitas 82 / Saimn. 52 Rel. 88%
Piena tips **108** Ķermenis **100** Kājas un nagi **122** Tesmenis **131**

RZHealth Kopējā veselība Rel. 76% 120
RZtesmena veselība **110** RZnagi **111** DDcontrol **104** RZatraž **108** RZvielu maiņa **109**

RZN Produktīvā dzīve Rel. 73% 136

RZS Somatiskās šūnas Rel. 90% 120

RZD Piena atdeves ātrums Rel. 87% 100

RZR Meitu auglība Rel. 66% 111

RZRobot Robota indekss Rel. 87% 137

RZcalffit Teliņu veselības indekss Rel. 86% 101

RZKd Atnešanās Rel. 94% 101

RZKd Atnešanās Vidēja

RZKm Atnešanās meitām Rel. 81% 91

Vaislinieka auglība Laba



Baarlinger Red Rose VG-88



NN Marietta GP-84

HPH ANGELO RED

DEU 001404561415 • 10.833102 • 61962

Dzimis: 29.01.2015

Audzētājs: Agrargen. Hainichen-Pappendorf e.G., Hainichen, Germany

aAa 234 • K-Cn: AB • β-Cn: A2B



MASTER
PROVEN

€ 7,50

PIENA SASTĀVS • ILGMŪŽĪBA • TESMEŅA VESELĪBA • TEĻU VESELĪBA

Gen-I-Beq Aikman RDC (Snowman x Goldwyn)	Jotan Red (T.: Jordan-Red)	Huybens Red Tequila (T.: Faber)
HPH Roete VG-87 7/7 L. 10688 4.42 472 3.73 399 Al. 5 11513 4.39 505 3.76 433	Rosti GP-84 1 L. 2559 5.00 128 3.56 91 (73 dienas)	Willem's Hoeve Rita 0739 RDC VG-86 2/2 L. 10399 4.21 438 3.74 389 AL. 2 11288 4.27 482 3.61 408

Standarta ciltsvērtējums		90	100	110		
Augums	Mazs				Augsti	110
Piena tips (Krūškurvja platums)	Rupjš				Smalks	110
Ķermeņa dziļums	Sekls				Dziļš	107
Spēcīgums (kondīcija)	Vājš				Stiprs	102
Krustu slīpums	Pacelti				Nolaideni	128
Krustu platums	Šaurs				Plats	108
Pakajkāju sānskats	Stāvas				Zobenveida	97
Nagu lenķis	Zems				Stāvas	102
Lecamā locītava	Mitras				Sausas	98
Pakajkāju novietojums	Uz iekšu				Paralēlas	108
Gaita	Slikta				Izcila	103
Tesmens aizm. augs.	Zems				Augsts	105
Centrālā saite	Vāja				Spēcīga	110
Pupu izvietojums prie.	Plati				Cieši	108
Pupu izvietojums aizm.	Plati				Cieši	126
Tesmens pieslēgums	Nokarens				Ciešs	88
Tesmens dziļums	Dziļš				Sekls	91
Pupu garums	Īsi				Gari	97

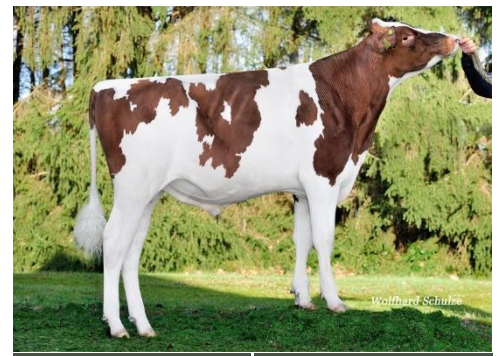

RZG	121	RZ€	1084€
Selekcijas indekss		Ekonomiskais indekss	
RZM	Piena ražība	120	
Meitas 559 / Saimn. 161		Rel. 97%	
Piens kg	Tauku %	Tauku kg	Proteīns %
+34	+0.47	+45	+0.20
+20			
RZE	Eksterjers	100	
Meitas 129 / Saimn. 56		Rel. 91%	
Piena tips	Ķermenis	Kājas un nagi	Tesmenis
108	102	104	93
RZHealth	Kopējā veselība	Rel. 81%	110
RZtesmeņa veselība	RZNagi	DDcontrol	RZatraž
102	107	114	104
RZN	Produktīvā dzīve	Rel. 87%	113
RZS	Somatiskās šūnas	Rel. 96%	108
RZD	Piena atdeves ātrums	Rel. 86%	95
RZR	Meitu auglība	Rel. 82%	100
RZRobot	Robota indekss	Rel. - %	-
RZcalffit	Teliņu veselības indekss	Rel. 72%	114
RZKd	Atnešanās pēc tēva	Rel. 84%	105
Atnešanās			Vidēja
RZKm	Atnešanās meitām	Rel. 88%	86
Vaislinieka auglība			Labā

KENMORE AVANCE-RED

840 003143029864 • 10.298420 • 61331

Dzimis: 22.06.2017

Audzētājs: Casey & Corey Larson, Downing, WI, USA

aAa 315246 • K-Cn: AE • β-Cn: A1/A1

MASTER
PROVEN

€ 18,05

ROBOTAM • EKSTERJERS • TESMEŅA FORMA & VESELĪBA

Endco Apprentice RDC (Kingboy x Supersire)	Mr Mogul Delta 1427 (T.: Mogul)	De-Su Bkm McCutchen 1174 (T.: Bookem)
Ri-Val-Re Mrs Delta EX-92 1 L. 14556 4.27 621 3.38 492	MS Apples MC Valentine EX-90 3 L. 11898 4.50 536 3.69 439 AL. 3 12769 4.72 603 3.88 496	KHW Regiment Apple-Red EX-96 6 L. 12782 4.65 594 3.58 458 AL. 2 13699 4.77 654 3.68 504

Standarta ciltsvērtējums		90	100	110		
Augums	Mazs				Augsti	112
Piena tips (Krūškurvja platums)	Rupjš				Smalks	119
Ķermeņa dziļums	Sekls				Dziļš	105
Spēcīgums (kondīcija)	Vājš				Stiprs	100
Krustu slīpums	Pacelti				Nolaideni	95
Krustu platums	Šaurs				Plats	107
Pakajkāju sānskats	Stāvas				Zobenveida	112
Nagu lenķis	Zems				Stāvas	92
Lecamā locītava	Mitras				Sausas	89
Pakajkāju novietojums	Uz iekšu				Paralēlas	105
Gaita	Slikta				Izcila	104
Tesmens aizm. augs.	Zems				Augsts	111
Centrālā saite	Vāja				Spēcīga	95
Pupu izvietojums prie.	Plati				Cieši	101
Pupu izvietojums aizm.	Plati				Cieši	88
Tesmens pieslēgums	Nokarens				Ciešs	105
Tesmens dziļums	Dziļš				Sekls	110
Pupu garums	Īsi				Gari	109



RZG	130	RZ€	1272€
Selekcijas indekss		Ekonomiskais indekss	
RZM	Piena ražība	126	
Meitas 171 / Saimn. 131		Rel. 92%	
Piens kg	Tauku %	Tauku kg	Proteīns %
+1075	+0.04	+49	-0.08
+29			
RZE	Eksterjers	112	
Meitas 110 / Saimn. 81		Rel. 89%	
Piena tips	Ķermenis	Kājas un nagi	Tesmenis
121	107	97	111
RZHealth	Kopējā veselība	Rel. 74%	115
RZtesmeņa veselība	RZNagi	DDcontrol	RZatraž
110	105	104	107
RZN	Produktīvā dzīve	Rel. 74%	113
RZS	Somatiskās šūnas	Rel. 90%	120
RZD	Piena atdeves ātrums	Rel. 87%	111
RZR	Meitu auglība	Rel. 68%	99
RZRobot	Robota indekss	Rel. 88 %	125
RZcalffit	Teliņu veselības indekss	Rel. 87%	97
RZKd	Atnešanās pēc tēva	Rel. 94%	95
Atnešanās			Vidēja
RZKm	Atnešanās meitām	Rel. 81%	122
Vaislinieka auglība			Labā

WILDER BAYMAX RED

MASTER
PROVEN

DEU 000539392017 • 10.833189 • **61108**

Dzimis: 20.05.2016

€ 9,50

Audzētājs: Hermann Holtkamp, Vreden, Germany

aAa 243 • K-Cn: BB • β-Cn: A1/A2

ATNEŠANĀS • KĀJAS & NAGI • EKSTERJERS • TEĻU VESELĪBA

Niermann-Schiplage Bagno RDC (Balisto x Epic)		Swissbec Brekem RDC (T.: Bookem)		Flevo Genetic Snowman (T.: O-Man)	
Wilder K25 Red EX-90 4/4 L. 13410 3.68 493 3.48 466 AL. 2 13768 3.73 513 3.57 491		Wilder Kanu RDC VG-88 4/4 L. 12162 3.97 483 3.18 387 AL. 2 13608 4.06 553 3.29 448		Wilder Kairo VG-89 6/5 L. 9286 4.24 394 3.26 303 AL. 3 9972 4.25 424 3.22 321	

Standarta ciltsvērtējums	90	100	110		
Augums	Mazs				Augsti 104
Piena tips (Krūškurvja platums)	Rupjš				Smalks 117
Ķermeņa dziļums	Sekls				Dziļš 85
Spēcīgums (kondīcija)	Vājš				Stiprs 86
Krustu slīpums	Pacelti				Nolaideni 93
Krustu platums	Šaurs				Plats 91
Pakājkāju sānskats	Stāvas				Zobenveida 102
Nagu leņķis	Zems				Stāvas 103
Lecamā locītava	Mitras				Sausas 122
Pakājkāju novietojums	Uz iekšu				Paralēlas 113
Gaita	Slihta				Izcila 108
Tesmens aizm. augs.	Zems				Augsts 120
Centrālā saite	Vāja				Spēcīga 98
Pupu izvietojums prie.	Plati				Cieši 98
Pupu izvietojums aizm.	Plati				Cieši 91
Tesmens pieslēgums	Nokarens				Ciešs 108
Tesmens dziļums	Dziļš				Sekls 123
Pupu garums	Īsi				Gari 94

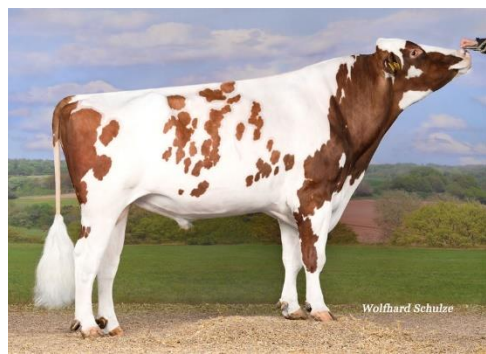

RZG	128	RZ€	953€
Selekcijas indekss		Ekonomiskais indekss	
RZM	Piena ražība		118
Meitas 809 / Saimn. 350			Rel. 98%
Piens kg	Tauku %	Tauku kg	Proteīns %
+1176	-0.38	+9	-0.07
RZE	Eksterjers		121
Meitas 296 / Saimn. 138			Rel. 94%
Piena tips	Ķermenis	Kājas un nagi	Tesmenis
114	87	120	118
RZHealth	Kopējā veselība		Rel. 83%
RZtesmeņa veselība	RZNagi	DDcontrol	RZatraž
101	102	98	102
RZN	Produktīvā dzīve	Rel. 88%	115
RZS	Somatiskās šūnas	Rel. 97%	116
RZD	Piena atvešanas ātrums	Rel. 91%	90
RZR	Meitu auglība	Rel. 80%	97
RZRobot	Robota indekss	Rel. - %	-
RZcalffit	Teliņu veselības indekss	Rel. 84%	123
RZKd	Atnešanās pēc tēva	Rel. 91%	123
Atnešanās			Ļoti viegla
RZKm	Atnešanās meitām	Rel. 93%	109
Vaislinieka auglība			Vidēja

RINDERZUCHT STRUDTHOFF BIKER RED

MASTER
PROVEN

DEU 000359921832 • 10.833219 • **61332**

Dzimis: 03.11.2016

€ 12,81

Audzētājs: Egon Strudthoff, Dötlingen, Germany

aAa 432561 • K-Cn: AB • β-Cn: A2B

KĀJAS & NAGI • ILGMŪŽĪBA • TESMEŅA VESELĪBA • MEITU AUGLĪBA

HaH Brekan (Brekem x Destr)		Gen-I-Beq Aikman RDC (T.: Snowman)		Scientific Destr RDC (T.: Goldwyn)	
Rinderzucht Strudthoff Charlotte VG-86 2/1 L. 10202 3.93 401 3.66 373		WEU Cameo EX-92 8/8 L. 13555 4.28 580 3.45 468 AL. 4 14480 4.50 651 3.52 510		Ralma Baxter Cheeto EX-90 4/4 L. 11216 4.67 524 3.08 346 AL. 3 12569 4.78 601 3.01 378	

Standarta ciltsvērtējums	90	100	110		
Augums	Mazs				Augsti 97
Piena tips (Krūškurvja platums)	Rupjš				Smalks 88
Ķermeņa dziļums	Sekls				Dziļš 103
Spēcīgums (kondīcija)	Vājš				Stiprs 110
Krustu slīpums	Pacelti				Nolaideni 90
Krustu platums	Šaurs				Plats 100
Pakājkāju sānskats	Stāvas				Zobenveida 106
Nagu leņķis	Zems				Stāvas 102
Lecamā locītava	Mitras				Sausas 111
Pakājkāju novietojums	Uz iekšu				Paralēlas 111
Gaita	Slihta				Izcila 110
Tesmens aizm. augs.	Zems				Augsts 89
Centrālā saite	Vāja				Spēcīga 108
Pupu izvietojums prie.	Plati				Cieši 104
Pupu izvietojums aizm.	Plati				Cieši 112
Tesmens pieslēgums	Nokarens				Ciešs 90
Tesmens dziļums	Dziļš				Sekls 90
Pupu garums	Īsi				Gari 105



RZG	121	RZ€	864€
Selekcijas indekss		Ekonomiskais indekss	
RZM	Piena ražība		110
Meitas 47 / Saimn. 27			Rel. 87%
Piens kg	Tauku %	Tauku kg	Proteīns %
+647	-0.22	+5	-0.04
RZE	Eksterjers		101
Meitas 35 / Saimn. 22			Rel. 83%
Piena tips	Ķermenis	Kājas un nagi	Tesmenis
90	105	115	90
RZHealth	Kopējā veselība		Rel. 77%
RZtesmeņa veselība	RZNagi	DDcontrol	RZatraž
104	111	108	107
RZN	Produktīvā dzīve	Rel. 72%	115
RZS	Somatiskās šūnas	Rel. 84%	116
RZD	Piena atvešanas ātrums	Rel. 82%	102
RZR	Meitu auglība	Rel. 63%	113
RZRobot	Robota indekss	Rel. - %	-
RZcalffit	Teliņu veselības indekss	Rel. 62%	93
RZKd	Atnešanās pēc tēva	Rel. 73%	106
Atnešanās			Viegla
RZKm	Atnešanās meitām	Rel. 75%	113
Vaislinieka auglība			-

NOSBISCH HOLSTEINS JUNAS RED

MASTER
PROVEN

DEU 000770498004 • 10.833256 • 61266

Dzimis: 02.03.2017

€ 13.00

Audzētājs: Matthias Nosbisch, Niederweis, Germany

aAa 243 • K-Cn: AA • β-Cn: A2/A2

ROBOTAM • PIENA RAŽĪBA • TEĻU VESELĪBA • ILGMŪŽĪBA • MEITU AUGLĪBA

Ju Red (Brekem x Alchemy)	OCD McCutchen Durango (T.: McCutchen)	Kings-Ransom O Dakker (T.: Man-O-Man)
Nosbisch Holsteins IndianSunshine VG-89 4/3 L. 13914 4.10 570 3.72 517 AL. 3 14546 4.49 653 3.71 539	Nosbisch Holsteins IndianGirl VG-86 2/1 L. 11710 4.12 483 3.51 411	Nosbisch Holsteins Indira P RDC VG-86 1/1 L. 10847 3.94 427 3.43 372

Standarta ciltsvērtējums		90	100	110		
Augums	Mazs				Augsti	127
Piena tips (Krūškurvja platums)	Rupjš				Smalks	113
Ķermeņa dziļums	Sekls				Dziļš	104
Spēcīgums (kondīcija)	Vājš				Stiprs	102
Krustu slīpums	Pacelti				Nolaideni	97
Krustu platums	Šaurs				Plats	119
Pakājkāju sānskats	Stāvas				Zobeneveida	108
Nagu leņķis	Zems				Stāvas	104
Lecamā locītava	Mitras				Sausas	95
Pakājkāju novietojums	Uz iekšu				Paralēlas	100
Gaita	Slihta				Izcila	90
Tesmens aizm. augs.	Zems				Augsts	107
Centrālā saite	Vāja				Spēcīga	115
Pupu izvietojums prie.	Plati				Cieši	85
Pupu izvietojums aizm.	Plati				Cieši	90
Tesmens pieslēgums	Nokarens				Ciešs	103
Tesmens dziļums	Dziļš				Sekls	108
Pupu garums	Īsi				Gari	106



RZG	129	RZ€	1325€
Selekcijas indekss	Ekonomiskais indekss		
RZM	Piena ražība	131	
Meitas 412 / Saimn. 216	Rel. 97%		
Piens kg	Tauku %	Tauku kg	Proteīns %
+1272	-0.09	+43	-0.01
RZE	Eksterjers	107	
Meitas 132 / Saimn. 77	Rel. 91%		
Piena tips	Ķermenis	Kājas un nagi	Tesmenis
115	109	92	108
RZHealth	Kopējā veselība	Rel. 76% 106	
RZtesmeņa veselība	RZnagi	DDcontrol	RZatraž
106	100	99	104
RZN	Produktīvā dzīve	Rel. 80% 114	
RZS	Somatiskās šūnas	Rel. 95% 98	
RZD	Piena atdeves ātrums	Rel. 88% 96	
RZR	Meitu auglība	Rel. 72% 105	
RZRobot	Robota indekss	Rel. 90% 105	
RZcalffit	Teliņu veselības indekss	Rel. 80% 103	
RZKd	Atnešanās pēc tēva	Rel. 88% 91	
Atnešanās	Vidēja		
RZKm	Atnešanās meitām	Rel. 89% 99	
Vaislinieka auglība	Vidēja		

WILDER PASCO RED

DDcontrol

MASTER
PROVEN

DEU 000360151521 • 10.833325 • 61902

Dzimis: 14.12.2017

€ 7.00

Audzētājs: Hermann Holtkamp, Vreden, Germany

aAa 324 • K-Cn: AB • β-Cn: A23

ROBOTAM • PIENA RAŽĪBA • IZCILA VESELĪBA • ATNEŠANĀS • ILGMŪŽĪBA

Mr Pat Uno Pace-Red (Pat-Red x Numero Uno)	De-Su 12109 Battlecry (T.: Balisto)	Swissbec Brekem RDC (T.: Bookem)
Wilder Konzert RDC	Wilder K25 EX-90 4/4 L. 13410 3.68 493 3.48 466 AL. 2 13768 3.73 513 3.57 491	Wilder Kanu RDC VG-88 4/4 L. 12162 3.97 483 3.18 387 AL. 2 13608 4.06 553 3.29 448

Standarta ciltsvērtējums		90	100	110		
Augums	Mazs				Augsti	102
Piena tips (Krūškurvja platums)	Rupjš				Smalks	92
Ķermeņa dziļums	Sekls				Dziļš	99
Spēcīgums (kondīcija)	Vājš				Stiprs	107
Krustu slīpums	Pacelti				Nolaideni	90
Krustu platums	Šaurs				Plats	88
Pakājkāju sānskats	Stāvas				Zobeneveida	107
Nagu leņķis	Zems				Stāvas	89
Lecamā locītava	Mitras				Sausas	130
Pakājkāju novietojums	Uz iekšu				Paralēlas	108
Gaita	Slihta				Izcila	116
Tesmens aizm. augs.	Zems				Augsts	96
Centrālā saite	Vāja				Spēcīga	103
Pupu izvietojums prie.	Plati				Cieši	86
Pupu izvietojums aizm.	Plati				Cieši	85
Tesmens pieslēgums	Nokarens				Ciešs	104
Tesmens dziļums	Dziļš				Sekls	109
Pupu garums	Īsi				Gari	104



RZG	137	RZ€	1586€
Selekcijas indekss	Ekonomiskais indekss		
RZM	Piena ražība	121	
Meitas 43 / Saimn. 27	Rel. 85%		
Piens kg	Tauku %	Tauku kg	Proteīns %
+1064	-0.23	+21	-0.04
RZE	Eksterjers	111	
Meitas 57 / Saimn. 34	Rel. 86%		
Piena tips	Ķermenis	Kājas un nagi	Tesmenis
95	99	122	100
RZHealth	Kopējā veselība	Rel. 76% 121	
RZtesmeņa veselība	RZnagi	DDcontrol	RZatraž
108	113	113	109
RZN	Produktīvā dzīve	Rel. 71% 124	
RZS	Somatiskās šūnas	Rel. 83% 112	
RZD	Piena atdeves ātrums	Rel. 85% 102	
RZR	Meitu auglība	Rel. 60% 109	
RZRobot	Robota indekss	Rel. 84% 124	
RZcalffit	Teliņu veselības indekss	Rel. 78% 112	
RZKd	Atnešanās pēc tēva	Rel. 89% 112	
Atnešanās	Ļoti viegla		
RZKm	Atnešanās meitām	Rel. 76% 108	
Vaislinieka auglība	-		

MOMO RED P

DEU 000363561225 • 10.833519 • 62154

Dzimis: 12.06.2021

Audzētājs: Franz Meyer, Friesoythe, Germany

aAa 345 • K-Cn: AB • β-Cn: A2/A2



€17,42

VIEGLA ATNEŠANĀS • PIENA RAŽĪBA & SATURS • TEĻU VESELĪBA

Visstein K&L Money P Red
(Match P x Salvatore)

Caudumer Solitair P
(T.: Salvatore)

Zimmerview Lucky PP-Red
(T.: Jax P)

MAR Paula PP

Pippa Red PP

Eke HO Petti P

GP-84

GP-82

GP-84

1 L. 7909 4.40 348 3.57 282

2/2 L. 11330 2.97 337 3.40 385

4/4 L. 12937 3.46 447 3.53 457

(200 dienas)

AL. 2 11514 3.05 351 3.36 387

AL. 3 13946 3.57 498 3.52 491

Standarta ciltsvērtējums

90

100

110

Augums	Mazs					Augsti	109
Piena tips (Kruškurvja platums)	Rupjš					Smalks	107
Ķermeņa dziļums	Sekls					Dziļš	110
Spēcīgums (kondīcija)	Vājš					Stiprs	108
Krustu slīpums	Pacelti					Nolaideni	93
Krustu platums	Šaurs					Plats	113
Pakajkāju sānskats	Stāvas					Zobenveida	109
Nagu leņķis	Zems					Stāvas	102
Lecamā locītava	Mitras					Sausas	105
Pakajkāju novietojums	Uz iekšu					Paralēlas	104
Gaita	Slikta					Izcīla	102
Tesmens aizm. augs.	Zems					Augsts	113
Centrālā saite	Vāja					Spēcīga	108
Pupu izvietojums prie.	Plati					Cieši	105
Pupu izvietojums aizm.	Plati					Cieši	113
Tesmens pieslēgums	Nokarens					Ciešs	109
Tesmens dziļums	Dziļš					Sekls	107
Pupu garums	Īsi					Gari	120



RZG 152 **RZ€ 2234€**
Selekcijas indekss **Ekonomiskais indekss**

gRZM **Piena ražība** **150**
 Meitas 0 / Saimn.0 Rel. 73%
 Piens kg **+1329** Tauku % **+0.31** Tauku kg **+87** Proteīns % **+0.13** Proteīns kg **+60**

gRZE **Eksterjers** **119**
 Meitas 0 / Saimn. 0 Rel. 70%
 Piena tips **107** Ķermenis **113** Kājas un nagi **105** Tesmenis **114**

gRZHealth Rel. 70% **116**
 RZtesmeņa veselība **113** RZnagi **105** DDcontrol **99** RZatraž **105** RZvielu maiņa **105**

gRZN Produktīvā dzīve Rel. 66% **110**

gRZS Somatiskās šūnas Rel. 75% **118**

gRZD Piena atdeves ātrums Rel. 75% **96**

gRZR Meitu auglība Rel. 52% **99**

gRZRobot Robota indekss Rel. - % **-**

gRZcalfit Teļņu veselības indekss Rel. 49% **114**

gRZKd Atnešanās Atnešanās pēc tēva Rel. 61% **119**
Ļoti viegla

gRZKm Atnešanās meitām Rel. 62% **119**

Vaislinieka auglība **-**



Māte: MAR Paula PP GP-84



4. māte: Peggy VG-87

APRILDAY AVID RED

USA 003201598550 • 10.298525 • **61799**

Dzimis: 31.05.2019

Audzētājs: Edward Peck, Brian & Julie Duffin, Madison, WI, USA

aAa 324 • K-Cn: AB • β-Cn: A1/A1



€ 16,50



TESMEŅA VESELĪBA • TEICAMS PIENA SASTĀVS • ILGMŪŽĪBA

Kenmore Avance-Red (Apprentice x Delta 1427)	AOT Silver Helix (T.: Silver)	Stantons Entitle RDC (T.: Sympatico)
Aprilday Helix Tablas RDC 2/2 L. 8861 4.44 393 3.52 312 AL. 2 9349 4.20 393 3.49 326	Aprilday E Fetzter VG-85 4/3 L. 14638 4.26 623 3.07 450 AL. 2 16815 4.25 714 3.00 505	Aprilday Aikman Fendant RDC EX-90 3/3 L. 14080 4.25 598 3.23 455 AL. 3 15309 4.45 682 3.29 504

Standarta ciltsvērtējums	90	100	110		
Augums	Mazs				Augsti 106
Piena tips (Krūškurvja platums)	Rupjš				Smalks 109
Ķermeņa dziļums	Sekls				Dziļš 108
Spēcīgums (kondīcija)	Vājš				Stiprs 105
Krustu slīpums	Pacelti				Nolaideni 104
Krustu platums	Šaurs				Plats 100
Pakajkāju sānskats	Stāvas				Zobenveida 109
Nagu leņķis	Zems				Stāvas 95
Lecamā locītava	Mitras				Sausas 95
Pakajkāju novietojums	Uz iekšu				Paralēlas 110
Gaita	Slikta				Izcila 106
Tesmens aizm. augs.	Zems				Augsts 111
Centrālā saite	Vāja				Spēcīga 111
Pupu izvietojums prie.	Plati				Cieši 103
Pupu izvietojums aizm.	Plati				Cieši 93
Tesmens pieslēgums	Nokarens				Ciešs 108
Tesmens dziļums	Dziļš				Sekls 107
Pupu garums	Īsi				Gari 114

gRZG Selekcijas indekss	140	gRZE Ekonomiskais indekss	1684€
gRZM Meitas 0 / Saimn. 0 Piens kg +897	Piena ražība Tauku % +0.41	133 Rel. 74% Tauku kg +78	Proteīns % -0.02 Proteīns kg +29
gRZE Meitas 0 / Saimn. 0 Piens tips 110	Eksterjers Ķermenis 108	117 Rel. 72% Kājas un nagi 104	Tesmenis 114
gRZHealth RZtesmeņa veselība 112	Kopējā veselība RZnagi 106	119 Rel. 70% DDcontrol 104	RZvīliu maiņa RZatraž 107 108
gRZN	Produktīvā dzīve	113	Rel. 67%
gRZS	Somatiskās šūnas	122	Rel. 77%
gRZD	Piena atdeves ātrums	92	Rel. 76%
gRZR	Meitu auglība	100	Rel. 54%
gRZRobot	Robota indekss	-	Rel. - %
gRZcalffit	Teliņu veselības indekss	89	Rel. 52%
gRZKd	Atnešanās pēc tēva	102	Rel. 73%
Atnešanās			Vidēja
gRZKm	Atnešanās meitām	113	Rel. 63%
Vaislinieka auglība			Labā

GRANDO RED

DEU 000362097590 • 10.833399 • **61737**

Dzimis: 11.05.2019

Audzētājs: Florian Große-Honebrink, Nordhausen, Germany

aAa 234 • K-Cn: AB • β-Cn: A2/A2



€ 12,50



PIENA RAŽĪBA • VIEGLA ATNEŠANĀS • TESMEŅA VESELĪBA

Gywer RDC (Gymnast x Lobach)	Mission P RDC (T.: Missouri)	Larcrest Commander (T.: Mogul)
Nastasia RDC VG-85 2/1 L. 8319 4.50 374 3.83 319	Nachtigall VG-85 5/4 L. 11046 3.71 410 3.58 395 AL. 3 12630 3.72 470 3.60 455	Tir-An N. U. Nairobi VG-88 7/6 L. 8612 4.35 375 3.36 289 AL. 5 9577 4.41 422 3.47 332

Standarta ciltsvērtējums	90	100	110		
Augums	Mazs				Augsti 116
Piena tips (Krūškurvja platums)	Rupjš				Smalks 119
Ķermeņa dziļums	Sekls				Dziļš 103
Spēcīgums (kondīcija)	Vājš				Stiprs 92
Krustu slīpums	Pacelti				Nolaideni 87
Krustu platums	Šaurs				Plats 90
Pakajkāju sānskats	Stāvas				Zobenveida 97
Nagu leņķis	Zems				Stāvas 100
Lecamā locītava	Mitras				Sausas 114
Pakajkāju novietojums	Uz iekšu				Paralēlas 104
Gaita	Slikta				Izcila 106
Tesmens aizm. augs.	Zems				Augsts 114
Centrālā saite	Vāja				Spēcīga 111
Pupu izvietojums prie.	Plati				Cieši 103
Pupu izvietojums aizm.	Plati				Cieši 107
Tesmens pieslēgums	Nokarens				Ciešs 105
Tesmens dziļums	Dziļš				Sekls 103
Pupu garums	Īsi				Gari 95

gRZG Selekcijas indekss	144	gRZE Ekonomiskais indekss	1874€
gRZM Meitas 0 / Saimn. 0 Piens kg +1716	Piena ražība Tauku % -0.09	145 Rel. 76% Tauku kg +60	Proteīns % +0.04 Proteīns kg +64
gRZE Meitas 0 / Saimn. 0 Piens tips 120	Eksterjers Ķermenis 97	117 Rel. 73% Kājas un nagi 112	Tesmenis 110
gRZHealth RZtesmeņa veselība 104	Kopējā veselība RZnagi 108	113 Rel. 75% DDcontrol 109	RZvīliu maiņa RZatraž 103 109
gRZN	Produktīvā dzīve	113	Rel. 69%
gRZS	Somatiskās šūnas	124	Rel. 78%
gRZD	Piena atdeves ātrums	95	Rel. 77%
gRZR	Meitu auglība	98	Rel. 57%
gRZRobot	Robota indekss	-	Rel. - %
gRZcalffit	Teliņu veselības indekss	94	Rel. 65%
gRZKd	Atnešanās pēc tēva	115	Rel. 82%
Atnešanās			Viegla
gRZKm	Atnešanās meitām	104	Rel. 66%
Vaislinieka auglība			Vidēja

RINDERZUCHTBETRIEB HELLWIG MARCO RED MASTER GEN

DEU 000667321608 • 10.833409 • **61656**

Dzimis: 15.03.2019

€ 12,30

Audzētājs: Marco Hellwig, Neuenstein, Germany

aAa 234 • K-Cn: AB • β-Cn: A2/A2

ILGMŪŽĪBA • TESMEŅA VESELĪBA • VIEGLA ATNEŠANĀS • AUGLĪBA

Manana Red (Sunfish RF x Ladd P)	EDG Rubi-Asp RDC (T.: Rubicon)	Cogent Supershot (T.: Supersire)
Ri-Val-Re Rasp 2131 RDC 1/1 L. 12302 4.53 557 3.38 416	Ms Sofias Serendipity RDC 2/2 L. 11769 4.35 512 3.43 404 AL. 2 12156 4.28 520 3.37 410	Snowbiz Sympatico Sofia-Red VG-85 1/1 L. 11680 3.99 466 3.15 368

Standarta ciltsvērtējums		90	100	110		
Augums	Mazs				Augsti	110
Piena tips (Krūškurvja platums)	Rupjš				Smalks	114
Ķermeņa dziļums	Sekls				Dziļš	103
Spēcīgums (kondīcija)	Vājš				Stiprs	91
Krustu slīpums	Pacelti				Nolaideni	97
Krustu platums	Šaurs				Plats	95
Pakalķāju sānskats	Stāvas				Zobenveida	109
Nagu leņķis	Zems				Stāvas	99
Lecamā locītava	Mitras				Sausas	112
Pakalķāju novietojums	Uz iekšu				Paralēlas	114
Gaita	Slikta				Izcila	110
Tesmens aizm. augs.	Zems				Augsts	116
Centrālā saite	Vāja				Spēcīga	110
Pupu izvietojums prie.	Plati				Cieši	121
Pupu izvietojums aizm.	Plati				Cieši	119
Tesmens pieslēgums	Nokarens				Ciešs	114
Tesmens dziļums	Dziļš				Sekls	113
Pupu garums	Īsi				Gari	99

RINDERZUCHT STRUDTHOFF PAOLO RED MASTER GEN

DEU 000360954595 • 10.833346 • **61796**

Dzimis: 12.05.2018

€ 8,15

Audzētājs: Egon Strudthoff, Dötlingen, Germany

aAa 231465 • K-Cn: AA • β-Cn: A2/A2

ROBOTAM • β-Cn: A2/A2 • K-Cn: AA • TESMENIS • ATNEŠANĀS

Mr Pace-Red (Pat-Red x Numero Uno)	HaH Brekan (T.: Brekem)	Gen-I-Beq Aikman RDC (T.: Snowman)
Rinderzucht Strudthoff Charity EX-90 4/3 L. 10752 3.56 383 3.37 362 AL. 3 12270 3.53 433 3.23 396	Rinderzucht Strudthoff Charlotte VG-86 2/1 L. 10202 3.93 401 3.66 373	WEU Cameo EX-92 8/8 L. 13555 4.28 580 3.45 468 AL. 4 14480 4.50 651 3.52 510

Standarta ciltsvērtējums		90	100	110		
Augums	Mazs				Augsti	104
Piena tips (Krūškurvja platums)	Rupjš				Smalks	102
Ķermeņa dziļums	Sekls				Dziļš	96
Spēcīgums (kondīcija)	Vājš				Stiprs	98
Krustu slīpums	Pacelti				Nolaideni	94
Krustu platums	Šaurs				Plats	98
Pakalķāju sānskats	Stāvas				Zobenveida	98
Nagu leņķis	Zems				Stāvas	95
Lecamā locītava	Mitras				Sausas	119
Pakalķāju novietojums	Uz iekšu				Paralēlas	111
Gaita	Slikta				Izcila	113
Tesmens aizm. augs.	Zems				Augsts	115
Centrālā saite	Vāja				Spēcīga	111
Pupu izvietojums prie.	Plati				Cieši	106
Pupu izvietojums aizm.	Plati				Cieši	103
Tesmens pieslēgums	Nokarens				Ciešs	117
Tesmens dziļums	Dziļš				Sekls	119
Pupu garums	Īsi				Gari	97



gRZG	140	gRZ€	1627€
Selekcijas indekss		Ekonomiskais indekss	
gRZM	Piena ražība	130	
Meitas 0 / Saimn. 0			Rel. 75%
Piens kg	Tauku %	Tauku kg	Proteīns %
+1234	+0.09	+60	-0.10
gRZE	Eksterjers	125	
Meitas 0 / Saimn. 0			Rel. 72%
Piena tips	Ķermenis	Kājas un nagi	Tesmenis
115	98	115	119
gRZHealth	Kopējā veselība	Rel. 72%	113
RZtesmeņa veselība	RZNagi	DDcontrol	RZatraž
108	103	99	104
gRZN	Produktīvā dzīve	Rel. 68%	116
gRZS	Somatiskās šūnas	Rel. 77%	121
gRZD	Piena atdeves ātrums	Rel. 77%	94
gRZR	Meitu auglība	Rel. 56%	105
gRZRobot	Robota indekss	Rel. - %	-
gRZcalffit	Teliņu veselības indekss	Rel. 58%	101
gRZKd	Atnešanās pēc tēva	Rel. 78%	115
Atnešanās			Viegla
gRZKm	Atnešanās meitām	Rel. 64%	104
Vaislinieka auglība			Labā



gRZG	134	gRZ€	1274€
Selekcijas indekss		Ekonomiskais indekss	
gRZM	Piena ražība	117	
Meitas 0 / Saimn. 0			Rel. 76%
Piens kg	Tauku %	Tauku kg	Proteīns %
+321	+0.23	+35	+0.08
gRZE	Eksterjers	126	
Meitas 0 / Saimn. 0			Rel. 74%
Piena tips	Ķermenis	Kājas un nagi	Tesmenis
102	98	118	122
gRZHealth	Kopējā veselība	Rel. 76%	114
RZtesmeņa veselība	RZNagi	DDcontrol	RZatraž
105	111	103	109
gRZN	Produktīvā dzīve	Rel. 70%	114
gRZS	Somatiskās šūnas	Rel. 78%	102
gRZD	Piena atdeves ātrums	Rel. 77%	107
gRZR	Meitu auglība	Rel. 59%	110
gRZRobot	Robota indekss	Rel. 75%	114
gRZcalffit	Teliņu veselības indekss	Rel. 57%	107
gRZKd	Atnešanās pēc tēva	Rel. 73%	122
Atnešanās			Viegla
gRZKm	Atnešanās meitām	Rel. 66%	112
Vaislinieka auglība			-

R DG PARGO RED

NLD 000594341309 • 10.833315 • **61484**

Dzimis: 22.12.2017

Audzētājs: Diamond Genetics & Rijnhof Holsteins, Netherlands

aAa 243 • K-Cn: BB • β-Cn: A1/A1



€ 16,35



PIENA RAŽĪBA · TESMEŅA FORMA & VESELĪBA · EKSTERJERS

Endco Argo RDC (Silver x Supersire)		Stantons Entitle RDC (T.: Sympatico)		Seagull-Bay Supersire (T.: Robust)	
R DG Aafke RDC VG-86 4/4 L. 10788 3.93 424 3.43 370 AL. 2 11434 4.01 459 3.40 389		R DG Superfem RDC VG-87 4/3 L. 10375 4.69 487 3.59 372 AL. 3 11574 5.05 584 3.55 411		BTS-Avea Red VG-87 4/3 L. 9906 4.24 420 3.33 330 AL. 3 10860 4.42 480 3.25 353	
Standarta ciltsvērtējums		90	100	110	
Augums	Mazs			Augsti	122
Piena tips (krūškurvja platums)	Rupjš			Smalks	119
Ķermeņa dziļums	Sekls			Dziļš	100
Spēcīgums (kondīcija)	Vājš			Stiprs	88
Krustu slīpums	Pacelti			Nolaideni	108
Krustu platums	Šaurs			Plats	100
Pakājāju sānskats	Stāvas			Zobenveida	115
Nagu lenķis	Zems			Stāvas	92
Lecamā locītava	Mitras			Sausas	103
Pakājāju novietojums	Uz iekšu			Paralēlas	103
Gaita	Slikta			Izcila	105
Tesmens aizm. augs.	Zems			Augsts	127
Centrālā saite	Vāja			Spēcīga	109
Pupu izvietojums prie.	Plati			Cieši	110
Pupu izvietojums aizm.	Plati			Cieši	108
Tesmens pieslēgums	Nokarens			Ciešs	108
Tesmens dziļums	Dziļš			Sekls	113
Pupu garums	Īsi			Gari	88

gRZG 134		gRZE 1430€		
Selekcijas indekss		Ekonomiskais indekss		
gRZM		Piena ražība		131
Meitas 0 / Saimn. 0				Rel. 75%
Piens kg	Tauku %	Tauku kg	Proteīns %	Proteīns kg
+1238	+0.00	+51	-0.05	+39
gRZE		Eksterjers		119
Meitas 0 / Saimn. 0				Rel. 72%
Piena tips	Ķermenis	Kājas un nagi	Tesmenis	
119	98	102	119	
gRZHealth		Kopējā veselība		Rel. 71% 109
RZtesmeņa veselība	RZnagi	DDcontrol	RZatraž	RZvielu maiņa
105	103	103	108	101
gRZN		Produktīvā dzīve		Rel. 68% 109
gRZS		Somatiskās šūnas		Rel. 77% 119
gRZD		Piena atdeves ātrums		Rel. 76% 96
gRZR		Meitu auglība		Rel. 57% 105
gRZRobot		Robota indekss		Rel. - % -
gRZcalffit		Teliņu veselības indekss		Rel. 53% 101
gRZKd		Atnešanās pēc tēva		Rel. 71% 116
Atnešanās				Vidēja
gRZKm		Atnešanās meitām		Rel. 64% 113
Vaislinieka auglība				-

KOEPON SYMBOL RED

DEU 000361925726 • 10.833438 • **61961**

Dzimis: 23.11.2019

Audzētājs: W N Pon-Koepon, Garnwerd, Netherlands

aAa 423 • K-Cn: BE • β-Cn: A1/A1



€ 13,05



PIENA SASTĀVS · MEITU AUGLĪBA · ILGMŪŽĪBA · EKSTERJERS

Westcoast Swingman-Red (Apprentice x Delta 1427)		Mr Salvatore RDC (T.: Supershot)		EDG Rubicon (T.: Mogul)	
Lakeside Ups Red Range VG-86 2/2 L. 9674 4.38 424 3.40 329 AL. 2 9677 4.38 424 3.40 329		De Oosterhof DG Rose D RDC VG-89 4/3 L. 12078 4.72 570 3.50 423 AL. 2 12659 5.08 643 3.48 441		Telgter Aikman Doreen RDC GP-83 1/1 L. 7904 4.57 361 3.49 276	
Standarta ciltsvērtējums		90	100	110	
Augums	Mazs			Augsti	119
Piena tips (krūškurvja platums)	Rupjš			Smalks	118
Ķermeņa dziļums	Sekls			Dziļš	112
Spēcīgums (kondīcija)	Vājš			Stiprs	101
Krustu slīpums	Pacelti			Nolaideni	100
Krustu platums	Šaurs			Plats	107
Pakājāju sānskats	Stāvas			Zobenveida	99
Nagu lenķis	Zems			Stāvas	106
Lecamā locītava	Mitras			Sausas	97
Pakājāju novietojums	Uz iekšu			Paralēlas	107
Gaita	Slikta			Izcila	106
Tesmens aizm. augs.	Zems			Augsts	127
Centrālā saite	Vāja			Spēcīga	97
Pupu izvietojums prie.	Plati			Cieši	108
Pupu izvietojums aizm.	Plati			Cieši	99
Tesmens pieslēgums	Nokarens			Ciešs	112
Tesmens dziļums	Dziļš			Sekls	108
Pupu garums	Īsi			Gari	101

gRZG 145		gRZE 1841€		
Selekcijas indekss		Ekonomiskais indekss		
gRZM		Piena ražība		126
Meitas 0 / Saimn. 0				Rel. 75%
Piens kg	Tauku %	Tauku kg	Proteīns %	Proteīns kg
+740	+0.27	+57	-0.01	+25
gRZE		Eksterjers		125
Meitas 0 / Saimn. 0				Rel. 72%
Piena tips	Ķermenis	Kājas un nagi	Tesmenis	
119	109	108	119	
gRZHealth		Kopējā veselība		Rel. 71% 119
RZtesmeņa veselība	RZnagi	DDcontrol	RZatraž	RZvielu maiņa
109	106	104	113	108
gRZN		Produktīvā dzīve		Rel. 67% 121
gRZS		Somatiskās šūnas		Rel. 77% 127
gRZD		Piena atdeves ātrums		Rel. 77% 90
gRZR		Meitu auglība		Rel. 56% 116
gRZRobot		Robota indekss		Rel. - % -
gRZcalffit		Teliņu veselības indekss		Rel. 53% 111
gRZKd		Atnešanās pēc tēva		Rel. 76% 112
Atnešanās				Vidēja
gRZKm		Atnešanās meitām		Rel. 65% 121
Vaislinieka auglība				Izcila

DITTMANSDORF LINO RED P

DEU 001405504558 • 10.833330 • **61576**

Dzimis: 18.02.2018

Audzētājs: Dittmannsdorfer Agrargen. Einheit e.G., Reinsberg

aAa 234 · **K-Cn: AB** · **β-Cn: A2/A2**

MASTER
PROVEN

€ 16,05



RZG 128		RZ€ 1006€	
Selekcijas indekss		Ekonomiskais indekss	
RZM	Piena ražība	107	
Meitas 52 / Saimn. 38	Rel. 81%		
Piens kg	Tauku %	Tauku kg	Proteīns %
+156	+0.00	+7	+0.07
+12			
RZE	Eksterjers	123	
Meitas 20 / Saimn. 17	Rel. 78%		
Piena tips	Kermeņis	Kājas un nagi	Tesmenis
110	93	116	120
RZHealth	Kopējā veselība	Rel. 76%	117
RZtesmeņa veselība	RZNagi	DDcontrol	RZatraž maiņa
111	111	100	105
RZN	Produktīvā dzīve	Rel. 70%	118
RZS	Somatiskās šūnas	Rel. 83%	114
RZD	Piena atdeves ātrums	Rel. 80%	102
RZR	Meitu auglība	Rel. 61%	106
RZRobot	Robota indekss	Rel. - %	-
RZcalfit	Teliņu veselības indekss	Rel. 61%	114
RZKd	Atnešanās pēc tēva	Rel. 77%	125
Atnešanās			Ļoti viegla
RZKm	Atnešanās meitām	Rel. 69%	104
Vaislinieka auglība			-

VIEGLA ATNEŠANĀS · EKSTERJETRS · TESMENIS · TEĻU VESELĪBA

Zimmerview Lucky PP-Red (Jax P x Mogul)	Mr Sunview Coin Sunfish RF RDC (T.: Cashcoin)	Dymenthom S Sympatico RDC (T.: Snowman)
Astrid RDC GP-83 2/2 L. 10931 4.63 506 3.53 386 AL. 1 10873 4.74 515 3.50 381	A-L-H Sympatico Ariel-Red EX-90 3/3 L. 14137 4.59 649 3.52 497 AL. 3 14914 4.65 693 3.29 491	MS Talent Applicable-Red EX-92 4/4 L. 11232 4.89 549 3.60 404 AL. 3 11780 5.52 650 3.58 422

Standarta ciltsvērtējums	90	100	110		
Augums	Mazs			Augsti	108
Piena tips (Krūškurvja platums)	Rupjš			Smalks	109
Ķermeņa dziļums	Sekls			Dziļš	91
Spēcīgums (kondīcija)	Vājš			Stiprs	91
Krustu slīpums	Pacelti			Nolaideni	98
Krustu platums	Šaurs			Plats	92
Pakajkāju sānskats	Stāvas			Zobeneveida	81
Nagu leņķis	Zems			Stāvas	105
Lecamā locītava	Mitras			Sausas	115
Pakajkāju novietojums	Uz iekšu			Paralēlas	108
Gaita	Slikta			Izcila	112
Tesmens aizm. augs.	Zems			Augsts	123
Centrālā saite	Vāja			Spēcīga	104
Pupu izvietojums prie.	Plati			Cieši	94
Pupu izvietojums aizm.	Plati			Cieši	99
Tesmens pieslēgums	Nokarens			Ciešs	114
Tesmens dziļums	Dziļš			Sekls	125
Pupu garums	Īsi			Gari	87

GIGA RED P

DEU 000362223480 • 10.833398 • **61738**

Dzimis: 23.05.2019

Audzētājs: Stefan Brinkhus, Geeste, Germany

aAa 321 · **K-Cn: AB** · **β-Cn: A2/A2**



MASTER
GEN

€ 12,50



gRZG 135		gRZ€ 1335€	
Selekcijas indekss		Ekonomiskais indekss	
gRZM	Piena ražība	130	
Meitas 0 / Saimn. 0	Rel. 75%		
Piens kg	Tauku %	Tauku kg	Proteīns %
+1326	-0.18	+36	-0.02
+45			
gRZE	Eksterjers	122	
Meitas 0 / Saimn. 0	Rel. 73%		
Piena tips	Kermeņis	Kājas un nagi	Tesmenis
105	112	107	118
gRZHealth	Kopējā veselība	Rel. 74%	111
RZtesmeņa veselība	RZNagi	DDcontrol	RZatraž maiņa
106	110	113	103
gRZN	Produktīvā dzīve	Rel. 69%	108
gRZS	Somatiskās šūnas	Rel. 77%	125
gRZD	Piena atdeves ātrums	Rel. 77%	93
gRZR	Meitu auglība	Rel. 57%	104
gRZRobot	Robota indekss	Rel. - %	-
gRZcalfit	Teliņu veselības indekss	Rel. 59%	99
gRZKd	Atnešanās pēc tēva	Rel. 80%	119
Atnešanās			Vidēji viegla
gRZKm	Atnešanās meitām	Rel. 66%	106
Vaislinieka auglība			Labā

TESMEŅA FORMA & VESELĪBA · PIENA RAŽĪBA · KĀJAS & NAGI

Gywer RDC (Gymnast x Lobach)	Mission P RDC (T.: Missouri)	Clear-Echo Lexor Racer (T.: Lexor)
Marry P GP-83 2/2 L. 10546 3.60 380 3.62 382 AL. 2 10368 3.75 389 3.71 385	May GP-83 2/2 L. 12481 4.27 533 3.43 428 AL. 2 12633 4.49 567 3.48 439	De-Su Bookem 2172 2/2 L. 12481 4.27 533 3.43 428 AL. 2 12633 4.49 567 3.48 439

Standarta ciltsvērtējums	90	100	110		
Augums	Mazs			Augsti	116
Piena tips (Krūškurvja platums)	Rupjš			Smalks	104
Ķermeņa dziļums	Sekls			Dziļš	113
Spēcīgums (kondīcija)	Vājš			Stiprs	110
Krustu slīpums	Pacelti			Nolaideni	93
Krustu platums	Šaurs			Plats	102
Pakajkāju sānskats	Stāvas			Zobeneveida	96
Nagu leņķis	Zems			Stāvas	106
Lecamā locītava	Mitras			Sausas	107
Pakajkāju novietojums	Uz iekšu			Paralēlas	100
Gaita	Slikta			Izcila	102
Tesmens aizm. augs.	Zems			Augsts	111
Centrālā saite	Vāja			Spēcīga	120
Pupu izvietojums prie.	Plati			Cieši	108
Pupu izvietojums aizm.	Plati			Cieši	110
Tesmens pieslēgums	Nokarens			Ciešs	112
Tesmens dziļums	Dziļš			Sekls	113
Pupu garums	Īsi			Gari	101

vox SAY RED PP

DEU 001406356596 • 10.833478 • 61960

Dzimis: 17.07.2020

Audzētājs: Ralf Volkmann, Rosenbach, Germany

aAa 234 • K-Cn: BB • β-Cn: A2B



€ 12,50



SEXED AVAILABLE

ROBOTAM • TESMEŅA VESELĪBA • ATNEŠANĀS • TEĻU VESELĪBA

Caudumer Solitair P (Salvatore x Balisto)	Niermann-Schiplage Abi Red PP (T.: Apoll P)	Step Red (T.: Sympatico)
Vox Sabina Red P GP-84 2/2 L. 9778 3.34 327 3.14 307 AL. 2 9683 3.49 338 3.21 311	Vox Sophia EX-91 4/3 L. 11283 3.31 374 3.18 359 AL. 3 11878 3.33 395 3.16 375	Vox Sina EX-94 7/6 L. 10237 3.71 380 3.24 332 AL. 6 12359 3.96 490 3.30 408

Standarta ciltsvērtējums		90	100	110		
Augums	Mazs				Augsti	115
Piena tips (Krūškurvja platums)	Rupjš				Smalks	116
Ķermeņa dziļums	Sekls				Dziļš	104
Spēcīgums (kondīcija)	Vājš				Stiprs	96
Krustu slīpums	Pacelti				Nolaideni	97
Krustu platums	Šaurs				Plats	110
Pakalķāju sānskats	Stāvas				Zobenveida	99
Nagu leņķis	Zems				Stāvas	109
Lecamā locītava	Mitras				Sausas	107
Pakalķāju novietojums	Uz iekšu				Paralēlas	111
Gaita	Slikta				Izcila	110
Tesmens aizm. augs.	Zems				Augsts	128
Centrālā saite	Vāja				Spēcīga	114
Pupu izvietojs pried.	Plati				Cieši	105
Pupu izvietojs aizm.	Plati				Cieši	105
Tesmens pieslēgums	Nokarens				Ciešs	114
Tesmens dziļums	Dziļš				Sekls	115
Pupu garums	Īsi				Gari	105

grzg	139	Grz€	1423€
Selekcijas indekss		Ekonomiskais indekss	
gRZM	Piena ražība		122
Meitas 0 / Saimn. 0			Rel. 75%
Piens kg	Tauku %	Tauku kg	Proteīns %
+948	-0.09	+29	-0.03
			+30
gRZE	Eksterjers		133
Meitas 0 / Saimn. 0			Rel. 73%
Piena tips	Ķermenis	Kājas un nagi	Tesmenis
118	105	116	125
gRZHealth	Kopējā veselība		Rel. 72% 116
RZtesmeņa veselība	Rznagi	Ddcontrol	Rzvielu maiņa
112	106	98	106
gRZN	Produktīvā dzīve		Rel. 68% 116
gRZS	Somatiskās šūnas		Rel. 77% 115
gRZD	Piena atdeves ātrums		Rel. 77% 103
gRZR	Meitu auglība		Rel. 55% 103
gRZRobot	Robota indekss		Rel. 74% 120
gRZcalffit	Teliņu veselības indekss		Rel. 52% 113
gRZKd	Atnešanās pēc tēva		Rel. 73% 120
Atnešanās			Viegla
gRZKm	Atnešanās meitām		Rel. 65% 108
Vaislinieka auglība			Labā

MISNIA HOLSTEINS SIX RED PP

DEU 001406196119 • 10.833437 • 61798

Dzimis: 12.11.2019

Audzētājs: Milchhof Diera KG, Diera-Zehren, Germany

aAa 345 • K-Cn: BB • β-Cn: A1/A2



€ 13,00



SEXED AVAILABLE

ROBOTAM • PIENA RAŽĪBA • ATNEŠANĀS • KĀJAS & NAGI • ILGMŪŽĪBA

Caudumer Solitair P (Salvatore x Balisto)	Wilder Born P RDC (T.: Battlecry)	Stantons Elopod Red (T.: Sympatico)
Misnia Holsteins Sina P VG-88 2/2 L. 13932 4.22 588 3.34 465 AL. 2 14932 4.39 655 3.21 480	Misnia Holsteins Silvia P RDC GP-83 5/4 L. 16032 3.54 567 3.24 520 AL. 4 17966 3.71 666 3.23 580	Silvana P RDC GP-84 5/4 L. 14024 3.55 498 3.37 473 AL. 4 15243 3.71 566 3.30 503

Standarta ciltsvērtējums		90	100	110		
Augums	Mazs				Augsti	107
Piena tips (Krūškurvja platums)	Rupjš				Smalks	108
Ķermeņa dziļums	Sekls				Dziļš	110
Spēcīgums (kondīcija)	Vājš				Stiprs	106
Krustu slīpums	Pacelti				Nolaideni	92
Krustu platums	Šaurs				Plats	113
Pakalķāju sānskats	Stāvas				Zobenveida	101
Nagu leņķis	Zems				Stāvas	103
Lecamā locītava	Mitras				Sausas	96
Pakalķāju novietojums	Uz iekšu				Paralēlas	101
Gaita	Slikta				Izcila	101
Tesmens aizm. augs.	Zems				Augsts	105
Centrālā saite	Vāja				Spēcīga	94
Pupu izvietojs pried.	Plati				Cieši	100
Pupu izvietojs aizm.	Plati				Cieši	96
Tesmens pieslēgums	Nokarens				Ciešs	116
Tesmens dziļums	Dziļš				Sekls	112
Pupu garums	Īsi				Gari	99

gRZG	145	gRZ€	2023€
Selekcijas indekss		Ekonomiskais indekss	
gRZM	Piena ražība		137
Meitas 0 / Saimn. 0			Rel. 75%
Piens kg	Tauku %	Tauku kg	Proteīns %
+1061	+0.32	+77	+0.02
			+39
gRZE	Eksterjers		116
Meitas 0 / Saimn. 0			Rel. 74%
Piena tips	Ķermenis	Kājas un nagi	Tesmenis
109	111	101	112
gRZHealth	Kopējā veselība		Rel. 72% 120
RZtesmeņa veselība	RZnagi	DDcontrol	RZatraž
112	110	110	109
gRZN	Produktīvā dzīve		Rel. 68% 117
gRZS	Somatiskās šūnas		Rel. 77% 115
gRZD	Piena atdeves ātrums		Rel. 77% 113
gRZR	Meitu auglība		Rel. 55% 101
gRZRobot	Robota indekss		Rel. 74% 117
gRZcalffit	Teliņu veselības indekss		Rel. 75% 105
gRZKd	Atnešanās pēc tēva		Rel. 95% 118
Atnešanās			Ļoti viegla
gRZKm	Atnešanās meitām		Rel. 65% 113
Vaislinieka auglība			Labā

SOUL RED P

DEU 000817297660 • 10.833432 • 61903

Dzimis: 15.11.2019

Audzētājs: Erthle GbR, Ulm, Germany

aAa 432 • K-Cn: AB • β-Cn: A2/A2



MASTER GEN

€ 12,80



gRZG 147 **gRZ€ 2026€**
Selekcijas indekss Ekonomiskais indekss

gRZM Piena ražība **137**
Meitas 0 / Saimn. 0 Rel. 76%
Piens kg Tauku % Tauku kg Proteīns % Proteīns kg
+1407 -0.01 +57 -0.01 +48

gRZE Eksterjers **117**
Meitas 0 / Saimn. 0 Rel. 74%
Piens tips Ķermenis Kājas un nagi Tesmenis
99 95 117 113

gRZHealth Kopējā veselība Rel. 73% **118**
RZtesmeņa veselība RZnagi DDcontrol RZatraž RZvielu maiņa
107 114 120 110 106

gRZN Produktīvā dzīve Rel. 68% **119**

gRZS Somatiskās šūnas Rel. 78% **112**

gRZD Piens atdeves ātrums Rel. 77% **107**

gRZR Meitu auglība Rel. 56% **115**

gRZRobot Robota indekss Rel. 75% **115**

gRZcalffit Teliņu veselības indekss Rel. 59% **104**

gRZKd Atnešanās pēc tēva Rel. 83% **111**

Atnešanās Vidēji viegla

gRZKm Atnešanās meitām Rel. 65% **102**

Vaislinieka auglība **Labā**



RZG 156 **Lgv. 232**
Selekcijas indekss

RZM Piens atdeves ātrums **261**
Meitas - / Saimn. - Rel. 84%
Piens kg Tauku % Tauku kg Proteīns % Proteīns kg
+715 +0.30 +59 +0.06 +31

RZE Eksterjers **106**
Meitas - / Saimn. - Rel. 93%
Piens tips Ķermenis Kājas un nagi Tesmenis
- 100 102 109

Funkcionālās pazīmes
Atnešanās vieglums Vitalitāte Galas indekss
106 102 -

	90	100	110	
Auglība				100
Atnešanās intervāls				101
Atnešanās process pēc mātes				104
Vitalitāte pēc mātes				98
Tesmeņa veselība				105
Somatisko šūnu skaits				109
Slaukšanas ātrums				95
Temperaments				102
Dzīvības indekss				104

DG RH ALPHAMAN

NL 759639368 • 62115

Dzimis: 02.01.2014

Audzētājs: VOF Veehouderij Laan, Middenbeemster

aAa 315246 • K-Cn: BB • β-Cn: A1/A2



€ 12,05

ATNEŠANĀS • PIENA RAŽĪBA • PROTEĪNS • TESMEŅA VESELĪBA

T: Gen-I-Beq Aikman MT: Our-Favorite Detox TT: Flevo Genetics Snowman

M: Bts- Avea Red MM: Khw-I Aika Baxter TM: Khw-I Aika Baxter
87 84 89 87 VG 87
2.03 323d 9.529kg 4.10% 3.30%
3.05 305d 10005kg 4.30% 3.50%
2.01 365d 13.577kg 5.80% 3.70%
5.06 365d 18.414kg 5.90% 3.30%

Standarta ciltsvērtējums		90	100	110	
Augums	Mazs				Augsti 102
Piena tips (Krūškurvja platums)	Rupjš				Smalks 106
Ķermeņa dziļums	Sekls				Dziļš 113
Spēcīgums (kondīcija)	Vājš				Stiprs 99
Krustu slīpums	Pacelti				Nolaideni 98
Krustu platums	Šaurs				Plats 98
Pakājkāju sānskats	Stāvas				Zobenveida 113
Nagu leņķis	Zems				Stāvas 97
Lecamā locītava	Mitras				Sausas 102
Pakājkāju novietojums	Uz iekšu				Paralēlas 99
Gaita	Slikta				Izcila 104
Tesmens aizm. augs.	Zems				Augsts 111
Centrālā saite	Vāja				Spēcīga 103
Pupu izvietojušs prie.	Plati				Cieši 100
Pupu izvietojušs aizm.	Plati				Cieši 102
Tesmens pieslēgums	Nokarens				Ciešs 109
Tesmens dziļums	Dziļš				Sekls 101
Pupu garums	Īsi				Gari 112

RH ANYWAY

DE 0537801732 • 61751

Dzimis: 14.08.2013

Audzētājs: K.I. SAMEN

aAa 426 • K-Cn: AB • β-Cn: A2/A2



€ 8,47



ROBOTAM • TESMEŅA VESELĪBA • AUGLĪBA • PIENA SASTĀVS

T: Edway		MT: Titanic		TT: Elayo	
M: Rh Gin 588 86 87 88 90 VG 88 7/7 LA 10688 kg 4.30% 3.51% HL 6 305d 11857 kg 4.59% 3.46%		MM: Gloria 90 93 92 91 EX 92 11/11 LA 10226 kg 5.09% 3.43% HL 6 305d 11579 kg 5.22% 3.53%		TM: Rh Maryros	
Standarta ciltsvērtējums		90	100	110	
Augums	Mazs				Augsti 104
Piena tips (Krūškurvja platums)	Rupjš				Smalks 99
Ķermeņa dziļums	Sekls				Dziļš 97
Spēcīgums (kondīcija)	Vājš				Stiprs 104
Krustu slīpums	Pacelti				Nolaideni 91
Krustu platums	Šaurs				Plats 97
Pakaļkāju sānskats	Stāvas				Zobenveida 95
Nagu leņķis	Zems				Stāvas 105
Lecamā locītava	Mitras				Sausas 96
Pakaļkāju novietojums	Uz iekšu				Paralēlas 98
Gaita	Slikta				Izcila 96
Tesmens aizm. augs.	Zems				Augsts 102
Centrālā saite	Vāja				Spēcīga 104
Pupu izvietojuums prie.	Plati				Cieši 98
Pupu izvietojuums aizm.	Plati				Cieši 104
Tesmens pieslēgums	Nokarens				Ciešs 105
Tesmens dziļums	Dziļš				Sekls 109
Pupu garums	Īsi				Gari 96

RZG	-36	Lgv.	68
Selekcijas indekss			
RZM	Piena ražība		-145
Meitas 151 / Saimn. 107			Rel. 96%
Piens kg	Tauku %	Tauku kg	Proteīns %
-816	+0.33	-12	+0.03
-27			
RZE	Eksterjers		98
Meitas 33 / Saimn. 25			Rel. 88%
Piena tips	Ķermeņis	Kājas un nagi	Tesmenis
-	94	96	104
Funkcionālās pazīmes			
Atnešanās vieglums	Vitalitāte	Gaļas indekss	
101	103	101	
	90	100	110
Auglība			105
NR			110
Atnešanās intervāls			103
Atnešanās process pēc mātes			96
Vitalitāte pēc mātes			106
Veselība			102
Nobriešanas indekss			103
Tesmeņa veselība			99
Somatisko šūnu skaits			99
Slaušanas ātrums			103
Robota efektivitāte			99
Robota intervāls			101
Pieradināšana pie robota			102
Nagu veselība			93
Temperaments			100
Dzīvības indekss			101

ATTILA

DE 0356748188 • 61742

Dzimis: 18.12.2013

Audzētājs: K.I. SAMEN

aAa 234156 • K-Cn: AB • β-Cn: A1/A2



€ 9,04



ROBOTAM • AUGLĪBA • TESMENIS • PIENA SASTĀVS

T: Perfectaiko		MT: Carmano		TT: Freddie	
M: Aletta 49 87 86 86 86 VG 86 3/3 LA 9717 kg 5.06% 3.58% HL 2 305d 10394 kg 5.31% 3.67%		MM: Antina 68 88 85 86 88 VG 87 4/3 LA 9911 kg 4.97% 3.65% HL 3 305d 11521 kg 4.90% 3.59%		TM: Aiko	
Standarta ciltsvērtējums		90	100	110	
Augums	Mazs				Augsti 103
Piena tips (Krūškurvja platums)	Rupjš				Smalks 98
Ķermeņa dziļums	Sekls				Dziļš 102
Spēcīgums (kondīcija)	Vājš				Stiprs 98
Krustu slīpums	Pacelti				Nolaideni 96
Krustu platums	Šaurs				Plats 102
Pakaļkāju sānskats	Stāvas				Zobenveida 104
Nagu leņķis	Zems				Stāvas 102
Lecamā locītava	Mitras				Sausas 102
Pakaļkāju novietojums	Uz iekšu				Paralēlas 98
Gaita	Slikta				Izcila 96
Tesmens aizm. augs.	Zems				Augsts 102
Centrālā saite	Vāja				Spēcīga 102
Pupu izvietojuums prie.	Plati				Cieši 100
Pupu izvietojuums aizm.	Plati				Cieši 103
Tesmens pieslēgums	Nokarens				Ciešs 100
Tesmens dziļums	Dziļš				Sekls 101
Pupu garums	Īsi				Gari 101

RZG	114	Lgv.	69
Selekcijas indekss			
RZM	Piena ražība		201
Meitas 108 / Saimn. 67			Rel. 93%
Piens kg	Tauku %	Tauku kg	Proteīns %
+480	+0.44	+60	+17
+17			
RZE	Eksterjers		100
Meitas 24 / Saimn. 12			Rel. 87%
Piena tips	Ķermeņis	Kājas un nagi	Tesmenis
-	101	97	101
Funkcionālās pazīmes			
Atnešanās vieglums	Vitalitāte	Gaļas indekss	
100	95	101	
	90	100	110
Auglība			103
NR			98
Atnešanās intervāls			103
Atnešanās process pēc mātes			106
Vitalitāte pēc mātes			99
Veselība			101
Nobriešanas indekss			99
Tesmeņa veselība			104
Somatisko šūnu skaits			105
Slaušanas ātrums			106
Robota efektivitāte			102
Robota intervāls			110
Pieradināšana pie robota			104
Nagu veselība			101
Temperaments			100
Dzīvības indekss			100

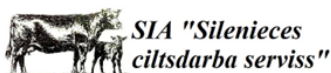

BOOMERANG

NL 729453163 • 61556

Dzimis: 02.06.2011

Audzētājs: K.I. SAMEN

aAa 561342 • K-Cn: AB • β-Cn: A2/A2

ROBOTAM • ATNEŠANĀS • TESMEŅA FORMA & VESELĪBA



€ 7,85



RZG	26	Lgv.	261
Selekcijas indekss			
RZM	Piena ražība		55
Meitas 611 / Saimn. 251			Rel. 99%
Piens kg	Tauku %	Tauku kg	Proteīns %
+369	-0.02	+15	-0.11
RZE		Eksterjers	
Meitas 114 / Saimn. 54		Rel. 96%	
Piena tips	Kermeņis	Kājas un nagi	Tesmenis
-	100	98	103
Funkcionālās pazīmes			
Atnešanās vieglums	Vitalitāte	Gaļas indekss	
103	99	108	
	90	100	110
Auglība			96
NR			108
Atnešanās intervāls			93
Atnešanās process pēc mātes			99
Vitalitāte pēc mātes			101
Veselība			102
Nobriešanas indekss			98
Tesmeņa veselība			98
Somatisko šūnu skaits			97
Slaušanas ātrums			99
Robota efektivitāte			102
Robota intervāls			100
Pieradināšana pie robota			97
Nagu veselība			103
Temperaments			101
Dzīvības indekss			99

LARIX

NL 370378587 • 61749

Dzimis: 19.04.2004

Audzētājs: Mts. S.M. en B.J. Reuver-Aalvanger, Deurningen

aAa 345 • K-Cn: AA • β-Cn: A1/A2

GOVĪM • AUGSTA PRODUKTIVITĀTE • ATTĪSTĪBA • EKSTERJERS



€ 9,20



RZG	-194	Lgv.	-292
Selekcijas indekss			
gRZM	Piena ražība		-171
Meitas 403 / Saimn. 191			Rel. 98%
Piens kg	Tauku %	Tauku kg	Proteīns %
-762	+0.07	-29	+0.06
RZE		Eksterjers	
Meitas 84 / Saimn. 51		Rel. 94%	
Piena tips	Kermeņis	Kājas un nagi	Tesmenis
-	100	91	97
Funkcionālās pazīmes			
Atnešanās vieglums	Vitalitāte	Gaļas indekss	
86	94	110	
	90	100	110
Auglība			98
NR			90
Atnešanās intervāls			98
Atnešanās process pēc mātes			99
Vitalitāte pēc mātes			96
Veselība			90
Nobriešanas indekss			92
Tesmeņa veselība			92
Somatisko šūnu skaits			88
Slaušanas ātrums			94
Robota efektivitāte			91
Robota intervāls			94
Pieradināšana pie robota			105
Nagu veselība			99
Temperaments			104
Dzīvības indekss			99

T: Faber Red	MT: Clifford	TT: Renowm Factor Rf	
M: Rita 23	MM: Rita 15	TM: Loreley 12	
GP+82	83 85 82 GP+83		
2.00 498d 11336 kg 5.09% 4.00%	2.00 297d 7346 kg 4.66% 3.67%		
3.08 477d 12401 kg 4.81% 3.95%	5.02 353d 10246 kg 4.56% 3.87%		
Standarta ciltsvērtējums	90	100	110
Augums	Mazs		Augsti
Piena tips (Krūškurvja platums)	Rupjš		Smalks
Ķermeņa dziļums	Sekls		Dziļš
Spēcīgums (kondīcija)	Vājš		Stiprs
Krustu slīpums	Pacelti		Nolaideni
Krustu platums	Šaurs		Plats
Pakājāju sānskats	Stāvas		Zobenveida
Nagu leņķis	Zems		Stāvas
Lecamā locītava	Mitras		Sausas
Pakājāju novietojums	Uz iekšu		Paralēlas
Gaita	Slikta		Izcila
Tesmens aizm. augs.	Zems		Augsts
Centrālā saite	Vāja		Spēcīga
Pupu izvietojušs prie.	Plati		Cieši
Pupu izvietojušs aizm.	Plati		Cieši
Tesmens pieslēgums	Nokarens		Ciešs
Tesmens dziļums	Dziļš		Sekls
Pupu garums	Īsi		Gari

TOPSPEED MOONSHINE

NL 522108516 • 61553

Dzimis: 15.11.2008

Audzētājs: K.I. SAMEN

aAa 165243 • K-Cn: AB • β-Cn: A2/A2



€ 7,50

ATNEŠANĀS • TESMENIS • VESELĪBA • RAŽĪBA • β-Cn: A2/A2

T: Schreur Moonlight Red		MT: Stadel Red		TT: Lightning Rf	
M: Topspeed Gaby 88 91 87 89 VG 89 2.02 377d 9539 kg 4.91% 3.78% 5.09 356d 11940 kg 5.43% 3.52%		MM: Crystal Topspeed Giny 90 89 88 91 EX 90 2.00 372d 9404 kg 4.69% 3.73% 11.09 504d 12413 kg 5.09% 3.95%		TM: Schreur E Ihlen 110	
Standarta ciltsvērtējums		90	100	110	
Augums	Mazs				Augsti 101
Piena tips (Kruškurvja platums)	Rupjš				Smalks 94
Ķermeņa dziļums	Sekls				Dzijš 102
Spēcīgums (kondīcija)	Vājš				Stiprs 97
Krustu slīpums	Pacelti				Nolaideni 99
Krustu platums	Šaurs				Plats 97
Pakaļkāju sānskats	Stāvas				Zobenveida 104
Nagu lenķis	Zems				Stāvas 97
Lecamā locitava	Mitras				Sausas 96
Pakaļkāju novietojums	Uz iekšu				Paralēlas 98
Gaita	Slihta				Izcila 98
Tesmens aizm. augs.	Zems				Augsts 102
Centrālā saite	Vāja				Spēcīga 100
Pupu izvietojuums prie.	Plati				Cieši 100
Pupu izvietojuums aizm.	Plati				Cieši 99
Tesmens pieslēgums	Nokarens				Ciešs 97
Tesmens dziļums	Dzijš				Sekls 96
Pupu garums	Īsi				Gari 96



RZG	-75	Lgv.	-96
Selekcijas indekss			
RZM	Piena ražība		82
Meitas 435 / Saimn. 180			Rel. 98%
Piens kg	Tauku %	Tauku kg	Proteīns %
+69	+0.05	+7	+0.16
RZE		Eksterjers	
Meitas 37 / Saimn. 29			Rel. 90%
Piena tips	Ķermenis	Kājas un nagai	Tesmenis
-	98	96	99
Funkcionālās pazīmes			
Atnešanās vieglums	Vitalitāte	Gaļas indekss	
105	105	95	
Auglība			87
NR			99
Atnešanās intervāls			86
Atnešanās process pēc mātes			99
Vitalitāte pēc mātes			98
Veselība			99
Nobriešanas indekss			103
Tesmeņa veselība			102
Somatisko šūnu skaits			101
Slaušanas ātrums			104
Robota efektivitāte			100
Robota intervāls			103
Pieradināšana pie robota			99
Nagu veselība			92
Temperaments			104
Dzīvības indekss			96

APINA MOVISTAR

NL 714461199 • 62117

Dzimis: 07.07.2017

Audzētājs: Mts. W.J.M. en M.G.M. Bleser, Epen

aAa 543612 • K-Cn: AB • β-Cn: A1/A1



€ 9,35

VIEGLA ATNEŠANĀS • TESMEŅA KVALITĀTE • VESELĪBA • AUGLĪBA

T: American Nova Star Red		MT: Delta Solero		TT: Delegate Van De Peul	
M: Apina Massia 246 87 87 87 85 VG 87 2.03 663d 19078kg 5.23% 4.01% 4.02 355d 14827kg 5.20% 3.83%		MM: Apina Massia 172 88 88 87 85 VG 87 2.02 595d 17038kg 4.76% 3.81% 7.00 353d 15583kg 4.45% 3.62%		TM: American Etz Warsaw 267	
Standarta ciltsvērtējums		90	100	110	
Augums	Mazs				Augsti 100
Piena tips (Kruškurvja platums)	Rupjš				Smalks 97
Ķermeņa dziļums	Sekls				Dzijš 94
Spēcīgums (kondīcija)	Vājš				Stiprs 101
Krustu slīpums	Pacelti				Nolaideni 99
Krustu platums	Šaurs				Plats 100
Pakaļkāju sānskats	Stāvas				Zobenveida 100
Nagu lenķis	Zems				Stāvas 101
Lecamā locitava	Mitras				Sausas 97
Pakaļkāju novietojums	Uz iekšu				Paralēlas 103
Gaita	Slihta				Izcila 103
Tesmens aizm. augs.	Zems				Augsts 107
Centrālā saite	Vāja				Spēcīga 101
Pupu izvietojuums prie.	Plati				Cieši 104
Pupu izvietojuums aizm.	Plati				Cieši 100
Tesmens pieslēgums	Nokarens				Ciešs 107
Tesmens dziļums	Dzijš				Sekls 109
Pupu garums	Īsi				Gari 92



RZG	132	Lgv.	108
Selekcijas indekss			
RZM	Piena ražība		105
Meitas 141 / Saimn. 86			Rel. 90%
Piens kg	Tauku %	Tauku kg	Proteīns %
+266	-0.13	+1	+0.17
RZE		Eksterjers	
Meitas 19 / Saimn. 13			Rel. 88%
Piena tips	Ķermenis	Kājas un nagai	Tesmenis
-	98	102	108
Funkcionālās pazīmes			
Atnešanās vieglums	Vitalitāte	Gaļas indekss	
103	104	102	
Auglība			104
NR			98
Atnešanās intervāls			103
Atnešanās process pēc mātes			97
Vitalitāte pēc mātes			105
Veselība			107
Nobriešanas indekss			101
Tesmeņa veselība			102
Somatisko šūnu skaits			105
Slaušanas ātrums			103
Robota efektivitāte			103
Robota intervāls			105
Pieradināšana pie robota			101
Nagu veselība			104
Temperaments			94
Dzīvības indekss			98

PEELDIJKER OUTLAW

NL 532478861 • **61555**

Dzimis: 30.07.2010

Audzētājs: Dhr. J.J.F. Priems, De Mortel

aAa 516432 • K-Cn: AA • β-Cn: A2/A2



€ 9,05

ROBOTAM • PIENA RAŽĪBA • TESMEŅA FORMA • KĀJAS & NAGI

T: Jerudo		MT: Delta Canvas	TT: Jerom
M: Peeldijker Liesje 738 86 90 90 88 VG 89 2.00 264d 8812 kg 4.74% 3.61% 2.11 505d 16489 kg 5.01% 4.04%		MM: Peeldijker Liesje 640 87 86 86 87 VG 87 2.00 358d 8626 kg 5.10% 3.92% 6.01 589d 18725 kg 5.05% 3.88%	TM: Zuchttaube
Standarta ciltsvērtējums			
Augums	Mazs		Augsti 100
Piena tips (Krūškurvja platums)	Rupjš		Smalks 98
Ķermeņa dziļums	Sekls		Dziļš 101
Spēcīgums (kondīcija)	Vājš		Stiprs 98
Krustu slīpums	Pacelti		Nolaideni 91
Krustu platums	Šaurs		Plats 100
Pakaļkāju sānskats	Stāvas		Zobenveida 101
Nagu lenķis	Zems		Stāvas 97
Lecamā locītava	Mitras		Sausas 103
Pakaļkāju novietojums	Uz iekšu		Paralēlas 102
Gaita	Slikta		Izcila 100
Tesmens aizm. augs.	Zems		Augsts 102
Centrālā saite	Vāja		Spēcīga 98
Pupu izvietojums prie.	Plati		Cieši 92
Pupu izvietojums aizm.	Plati		Cieši 98
Tesmens pieslēgums	Nokarens		Ciešs 99
Tesmens dziļums	Dziļš		Sekls 98
Pupu garums	Īsi		Gari 100



RZG	-43	Lgv.	-307
Selekcijas indekss			
RZM	Piena ražība		44
Meitas 3595 / Saimn. 1141			Rel. 99%
Piens kg	Tauku %	Tauku kg	Proteīns %
+459	-0.10	+12	-0.16
RZE			
Eksterjers			
Meitas 587 / Saimn. 239			Rel. 99%
Piena tips	Ķermenis	Kājas un nagi	Tesmenis
-	99	100	99
Funkcionālās pazīmes			
Atnešanās vieglums	Vitalitāte	Gaļas indekss	
103	96	102	
Auglība			
NR			103
Atnešanās intervāls			101
Atnešanās process pēc mātes			103
Vitalitāte pēc mātes			97
Veselība			95
Nobriešanas indekss			99
Tesmeņa veselība			100
Somatisko šūnu skaits			109
Slaušanas ātrums			114
Robota efektivitāte			97
Robota intervāls			98
Pieradināšana pie robota			93
Nagu veselība			105
Temperaments			99
Dzīvmasas indekss			

HUNTJE HOLSTEIN RED RIVER

NL 664734662 • **61909**

Dzimis: 21.12.2015

Audzētājs: Mts. J.H. en E.H. Oudenampsen-Ruiterkamp, Laren

aAa 234156 • K-Cn: BB • β-Cn: A1/A2



€ 11,40

PIENA PRODUKTIVITĀTE • TESMEŅA VESELĪBA • AUGLĪBA

T: Ms Riverboy		MT: Drouner Khw Fraiko	TT: Aikman
M: Huntje Holstein Anemoon 117 87 85 87 86 VG 86 2.00 418d 12485kg 4.38% 3.78% 5.04 423d 13843kg 4.45% 4.07%		MM: Huntje Holstein Anemoon 66 92 92 88 90 EX 90 2.01 382d 10056 kg 3.95% 3.67% 7.07 48d 1789kg 4.26% 3.77%	TM: Ms Ricky
Standarta ciltsvērtējums			
Augums	Mazs		Augsti 105
Piena tips (Krūškurvja platums)	Rupjš		Smalks 106
Ķermeņa dziļums	Sekls		Dziļš 105
Spēcīgums (kondīcija)	Vājš		Stiprs 105
Krustu slīpums	Pacelti		Nolaideni 97
Krustu platums	Šaurs		Plats 98
Pakaļkāju sānskats	Stāvas		Zobenveida 103
Nagu lenķis	Zems		Stāvas 100
Lecamā locītava	Mitras		Sausas 98
Pakaļkāju novietojums	Uz iekšu		Paralēlas 101
Gaita	Slikta		Izcila 103
Tesmens aizm. augs.	Zems		Augsts 101
Centrālā saite	Vāja		Spēcīga 101
Pupu izvietojums prie.	Plati		Cieši 98
Pupu izvietojums aizm.	Plati		Cieši 100
Tesmens pieslēgums	Nokarens		Ciešs 105
Tesmens dziļums	Dziļš		Sekls 105
Pupu garums	Īsi		Gari 101



RZG	229	Lgv.	504
Selekcijas indekss			
RZM	Piena ražība		341
Meitas 141 / Saimn. 71			Rel. 95%
Piens kg	Tauku %	Tauku kg	Proteīns %
+1361	-	+61	-0.02
RZE			
Eksterjers			
Meitas 32 / Saimn. 18			Rel. 90%
Piena tips	Ķermenis	Kājas un nagi	Tesmenis
-	104	102	104
Funkcionālās pazīmes			
Atnešanās vieglums	Vitalitāte	Gaļas indekss	
103	97	101	
Auglība			
NR			103
Atnešanās intervāls			94
Atnešanās process pēc mātes			105
Vitalitāte pēc mātes			101
Veselība			93
Nobriešanas indekss			105
Tesmeņa veselība			105
Somatisko šūnu skaits			109
Slaušanas ātrums			111
Robota efektivitāte			102
Robota intervāls			108
Pieradināšana pie robota			109
Nagu veselība			103
Temperaments			103
Dzīvmasas indekss			104

BIG REDSTAR

NL 760577404 • **62185**

Dzimis: 03.01.2018

Audzētājs: Mts. J.W. en I.M. Knoef-Hendriksen, Geesteren

aAa 543162 • K-Cn: BB • β-Cn: A1/A2



ĶERMEŅA UZBŪVE • VIEGLA ATNEŠANĀS • AUGLĪBA

T: Delta Colorado	MT: Big Malki	TT: Delta Arroyo
M: Big Super Star 146 91 92 91 87 EX 91 1.11 448d 16621kg 3.65% 3.58% 4.08 305d 16170kg 3.86% 3.86%	MM: Big Super Star 79 89 88 86 90 VG 88 4.00 433d 18893kg 4.41% 3.76% 5.04 365d 14672kg 4.59% 3.78%	TM: Delta Sissy

Standarta ciltsvērtējums	90	100	110	
Augums				Augsti 103
Piena tips (Krūškurvja platums)				Smalks 106
Ķermeņa dziļums				Dziļš 104
Spēcīgums (kondīcija)				Stiprs 104
Krustu slīpums				Nolaideni 96
Krustu platums				Plats 104
Pakājkāju sānskats				Zobenevida 104
Nagu lenķis				Stāvas 101
Lecamā locītava				Sausas 100
Pakājkāju novietojums				Paralēlas 102
Gaita				Izcila 104
Tesmens aizm. augš.				Augsts 106
Centrālā saite				Spēcīga 103
Pupu izvietojuums prie.				Cieši 110
Pupu izvietojuums aizm.				Cieši 104
Tesmens pieslēgums				Ciešs 110
Tesmens dziļums				Sekls 108
Pupu garums				Gari 97

RZG 141 **Lgv. 233**
Selekcijas indekss

RZM Piena ražība **237**
Meitas 193 / Saimn. 118 Rel. 90%
Piens kg Tauku % Tauku kg Proteīns % Proteīna kg
+1448 -0,46 +20 -0,09 +43

RZE Eksterjers **109**
Meitas 18 / Saimn. 11 Rel. 90%
Piena tips Ķermeņa Kājas un nagi Tesmenis
- 105 104 109

Funkcionālās pazīmes
Atnešanās vieglums Vitalitāte Gaļas indekss
102 99 100

	90	100	110	
Auglība				100
NR				98
Atnešanās intervāls				101
Atnešanās process pēc mātes				105
Vitalitāte pēc mātes				97
Veselība				106
Nobriešanas indekss				103
Tesmeņa veselība				104
Somatisko šūnu skaits				100
Slaukšanas ātrums				101
Robota efektivitāte				103
Robota intervāls				104
Pieradināšana pie robota				97
Nagu veselība				103
Temperaments				105
Dzīvības indekss				106

SCHUTHOEVE ARTEON

NL 615576868 • **61750**

Dzimis: 01.01.2018

Audzētājs: Roelofs "Schut Hoeve", Vlagtwegge

aAa 432 • K-Cn: BB • β-Cn: A1/A2



€ 8,47



PIENA SASTĀVS • TESMEŅA FORMA • VESELĪBA • PIENA RAŽĪBA

T: Velder Bitcoin	MT: Delta Insignia	TT: Delta Fun P
M: Ineke 233 84 86 87 87 VG 86 2.01 519d 13308kg 5.20% 4.34% 3.06 358d 11020kg 5.35% 4.39%	MM: Ineke 222 86 85 85 84 VG 85 2.01 374d 9166kg 5.16% 4.17% 5.06 205d 9251kg 5.00% 3.69%	TM: Jet 125

- ❖ Priekštečos atzīti, pārbaudīti bulļi.
- ❖ Teicams piena sastāvs.
- ❖ Vieгла atnešanās.
- ❖ Veselība un piena ražība

Arteon meitas:
Latvija



WR CENTRUM

DE 0541017405 • **62116**

Dzimis: 22.01.2020

Audzētājs: Ludger Hubert Wiewer, Drensteinfurt, Duitsland

aAa 153 • K-Cn: AA • β-Cn: A1/A1



€ 7,85



ATNEŠANĀS • PIENA RAŽĪBA • TESMENIS • SLAUKŠANAS ĀTRUMS

T: Kenmore Triple Crown-Red	MT: Mr D Apple Diamondback	TT: Apprentice
M: Wr Miley 87 88 89 88 EX 91 LA 1 305d 9455kg 4.12% 3.56%	MM: Wr Monroe 92 91 90 89 EX 90 4/3LA 305d 9738kg 4.89% 3.75% HL2 305d 10382kg 4.78% 3.70%	TM: Apple

- ❖ Piena tips un slaukšanas ātrums.
- ❖ Vieгла atnešanās.
- ❖ Piena ražība un tesmenis.

Centrum māte:
Wr Miley



MOSTWANTED RED



NL 676562330 • **62184**

Dzimis: 19.03.2021

Audzētājs: Mts. Slaghekke, Hengevelde

aAa 651 · K-Cn: BB · β-Cn: A2/A2

PIENA SASTĀVS · ILGMŪŽĪBA · K-Cn: BB · β-Cn: A2/A2

T: Magnifier-Red

M: Roza 74
91 91 93 88 EX91
Mūža produkcija: (6 lakt.):
2257d 69148kg 4.70% 3.91%

MT: Maniac Van De Peu

MM: Roza 67
87 89 84 81 G84
2.02 423d 10596kg 4.80% 3.88%
5.04 272d 8832kg 4.82% 3.86%

TT: Delta Goal-Red

TM: Delta Meadow

- ❖ Teicams piena sastāvs.
- ❖ Teicama ilgmūžība.
- ❖ K-Cn: BB.
- ❖ aAa 651.



Mostwanted Red
Māte: Roza 74



ROSENGARTEN MUSTHAVE RED



NL 577409938 • **62129**

Dzimis: 25.12.2020

Audzētājs: Mts. Jessen - Spätjens, Enighausen

aAa 645 · K-Cn: AA · β-Cn: A1/A2

TESMEŅA VESELĪBA · KĀJAS UN NAGI · VESELĪBA · IZSLAUKUMS

T: Delta Magnifier-Red

M: Justine
Ext.: 88 89 86 89 VG 88
2.03 410d 10830kg 5.79% 4.08%
4.09 305d 9957kg 6.22% 4.01%

MT: Delta Potter P

MM: Judith 35
Ext.: 88 87 89 85 VG 87
2.08 631d 18997kg 4.54% 3.86%

TT: Delta Goal-Red

TM: Delta Meadow

- ❖ Teicama mātes linija.
- ❖ Piena sastāvs.
- ❖ Ķermeņa uzbūve.
- ❖ Teicama veselība un labi ilgmūžības rādītāji.
- ❖ aAa: 645



Musthave Red
Māte: Justine



AMERICAN SILVERSTONE



NL 627831236 • **61560**

Dzimis: 29.01.2018

Audzētājs: American Holsteins, America

aAa 423 · K-Cn: AB · β-Cn: A2/A2

PIENA RAŽĪBA · ATNEŠANĀS · AUGLĪBA · TESMENIS

T: Delta Rosebud-Red

M: American Dj Karina 15
88 90 87 88 VG 88
2.01 373d 10760kg 4.45% 4.11%
4.09 355d 15574kg 4.57% 3.92%

MT: Oelhorst Try

MM: American Dj Karina 8
87 85 83 86 VG 85
3.08 634d 17306kg 4.81% 4.24%
6.10 378dLL 14705kg 5.09% 4.03%

TT: Filou RDC

TM: Rika 806

- ❖ Piena ražība un sastāvs.
- ❖ Viegla atnešanās.
- ❖ Auglība.
- ❖ Tesmenis.



Silverstone māte:
American Dj Karina 15



HOR STAN P



DE 0539728941 • **62182**

Dzimis: 25.12.2017

Audzētājs: Herr A. Horstick, Gerscher, Duitsland

aAa 153 · K-Cn: AA · β-Cn: A2/A2

VIEGLA ATNEŠANĀS · HETEROZIGOTS TOLS · PIENA RAŽĪBA

T: Lucky Pp

M: Hor Sunrise
88 90 88 89 VG 89
5/5LA 10561kg 4.43% 3.54%
HL 3 305d 11943kg 4.58% 3.45%

MT: Curtis

MM: Hor Sunstar
84 85 85 83 B+8
2/1LA 10881kg 4.53% 3.34%

TT: Jax P

TM: Lyla

- ❖ Priekšteči atzīti, pārbaudīti vaislas bulli.
- ❖ Heterozigots tols (50% pēcnācēju bez ragiem)
- ❖ Viegla atnešanās (var sēklot teles).



MARIAHOEVE TRIBUTE RED

NL 681092400 • 61912

Dzimis: 27.11.2018

Audzētājs: dhr. W.H.A. Hartjes, Appingedam

aAa 426 • K-Cn: AB • β-Cn: A2/A2

PIENA RAŽĪBA • TESMENIS • KĀJAS & NAGI • β-Cn: A2/A2

T: Jotani	MT: Youri	TT: Jotan Red
M: Mariahoeve Trees 142 91 90 86 92 EX 90 2.01 382d 10947kg 4.20% 3.55% 4.07 406dg 16322kg 4.21% 3.46%	MM: Mariahoeve Trees 108 Mūža ražība (6 laktācija): (2150d) 77832kg 4.23% 3.51% 85 89 84 87 VG86	TM: Julia 383

- ❖ Labas ķermeņa uzbūves iezīmes.
- ❖ Labas kājas.
- ❖ A2/A2 beta kazeīns.
- ❖ aAa kods: 426.



Tribute Red māte:
Mariahoeve Trees
142



GRASHOEK CONQUEROR P

NL 649001767 • 62020

Dzimis: 14.09.2015

Audzētājs: Fok- en melkveebedrijf K.I. Samen B.V., Grashoek

aAa 513462 • K-Cn: AB • β-Cn: A1/A2

PIENA RAŽĪBA • TESMEŅA FORMA & VESELĪBA • EKSTERJERS

T: Creon P	MT: Corn Redgold	TT: Estmer Melvin Red P
M: Mien 36 86 87 87 89 VG 88 2.03 307d 8354 kg 3.79% 3.79% 7.06 427d 11185 kg 4.38% 3.73%	MM: Mien 26 84 79 88 83 VG 85 2.04 269d 7713 kg 4.67% 3.68% 8.03 538d 15611 kg 5.21% 3.89%	TM: De Biesheuvel Javina 40

Standarta ciltsvērtējums		90	100	110	
Augums	Mazs				Augsti 101
Piena tips (krūškurvja platums)	Rupjš				Smalks 103
Ķermeņa dziļums	Sekls				Dziļš 105
Spēcīgums (konfīcija)	Vājš				Stiprs 103
Krustu slīpums	Pacelti				Nolaideni 97
Krustu platums	Šaurs				Plats 101
Pakaļkāju sānskats	Stāvas				Zobeneveida 106
Nagu leņķis	Zems				Stāvas 97
Lecamā locītava	Mitras				Sausas 101
Pakaļkāju novietojums	Uz iekšu				Paralēlas 100
Gaita	Slikta				Izcila 102
Tesmens aizm. augs.	Zems				Augsts 104
Centrālā saite	Vāja				Spēcīga 95
Pupu izvietojums prie.	Plati				Cieši 98
Pupu izvietojums aizm.	Plati				Cieši 97
Tesmens pieslēgums	Nokarens				Ciešs 104
Tesmens dziļums	Dziļš				Sekls 103
Pupu garums	Īsi				Gari 101



RZG	124	Lgv.	179
Selekcijas indekss			
RZM	Piena ražība		190
Meitas 131 / Saimn. 80			Rel. 95%
Piens kg	Tauku %	Tauku kg	Proteīns %
+728	-0.07	+26	+0.04
			+30
RZE	Eksterjers		104
Meitas 28 / Saimn. 19			Rel. 88%
Piena tips	Ķermenis	Kājas un nagi	Tesmenis
-	104	101	103

Funkcionālās pazīmes			
Atnešanās vieglums	Vitalitāte	Gaļas indekss	
95	99	90	100
			103

Auglība				100
NR				96
Atnešanās intervāls				101
Atnešanās process pēc mātes				97
Vitalitāte pēc mātes				102
Veselība				109
Nobriešanas indekss				108
Tesmeņa veselība				105
Somatisko šūnu skaits				107
Slaukšanas ātrums				96
Robota efektivitāte				101
Robota intervāls				100
Pieradināšana pie robota				99
Nagu veselība				104
Temperaments				95
Dzīvības indekss				104

FRANK PP

DE 0362263479 • 62022

Dzimis: 17.04.2020

Audzētājs: Göpel Genetics GmbH, Herleshausen

aAa 342 • K-Cn: BB • β-Cn: A1/A2

TESMEŅA FORMA • KĀJAS UN NAGI

T: Solitair P	MT: Born P Rdc	TT: Salvatore
M: Firella	MM: Twr Fire VG 85 2.06 305d 13134kg 3.71% 3.36% 4.01 305d 14690kg 3.76% 3.37%	TM: Lol 371

- ❖ Bez ragiem.
- ❖ Kājas un nagi.
- ❖ Tesmeņa forma.
- ❖ Atnešanās vieglums – 102.



RED ROCKS JORAN P

NL 715975761 • 62021

Dzimis: 24.06.2020

Audzētājs: Melkveebedrijf Wesselink VOF, Beilen

aAa 234 • K-Cn: AB • β-Cn: A1/A2



€ 10,06



Joran P
vecvecmāte:
Jacolien 1 (VG 86)

ATNEŠANĀS • EKSTERJERS • PIENA SASTĀVS • AUGLĪBA

T: Delta Jacko Pp Red MT: De Vrendt Nano P TT: Delta Leader P

M: Red Rocks Jacolien 11

87 90 90 86 VG 88

2.01 311d 9424kg 4.21% 3.47%

5.05 382d 15783kg 4.37% 3.49%

MM: Red Rocks Jacolien 2

88 90 88 87 VG 88

Mūža produktivāte (5 lakt.):

(1771d) 66853kg 3.81% 3.44%

TM: Josiene

- ❖ Bezragu, teicams eksterjers.
- ❖ Piena sastāvs, un laba auglība.

GRASHOEK KENTUCKY P

NL 665304567 • 62120

Dzimis: 15.05.2016

Audzētājs: Fok- en melkveebedrijf K.I. Samen B.V., Grashoek

aAa 432 • K-Cn: BB • β-Cn: A1/A2



€ 9,05



PIENA RAŽĪBA • EKSTERJERS • TESMEŅA VESELĪBA • K-Cn: BB

T: Kansas P MT: Badger Bluff Fanny Freddie TT: Wilder Kanu P Red

M: Drouner Ajhd Aiko

88 86 87 87 VG 87

2.06 305d 9048 kg 4.59% 3.71%

5.05 305d 10102 kg 4.70% 3.52%

MM: Khw Goldwyn Aiko-Et

2.06 365d 11186 kg 6.4% 4.0%

5.07 365d 13222 kg 5.1% 4.0%

8.02 365d 12533 kg 4.6% 4.1%

TM: 19

Standarta ciltsvērtējums	90	100	110		
Augums	Mazs			Augsti	105
Piena tips (Krūškurvja platums)	Rupjš			Smalks	104
Ķermeņa dziļums	Sekls			Dziļš	102
Spēcīgums (kondīcija)	Vājš			Stiprs	102
Krustu slīpums	Pacelti			Nolaideni	99
Krustu platums	Šaurs			Plats	100
Pakājkāju sānskats	Stāvas			Zobneveida	104
Nagu leņķis	Zems			Stāvas	103
Lecamā locītava	Mitras			Sausas	96
Pakājkāju novietojums	Uz iekšu			Paralēlas	108
Gaita	Slihta			Izcila	108
Tesmens aizm. augs.	Zems			Augsts	110
Centrālā saite	Vāja			Spēcīga	106
Pupu izvietojums prie.	Plati			Cieši	99
Pupu izvietojums aizm.	Plati			Cieši	102
Tesmens pieslēgums	Nokarens			Ciešs	108
Tesmens dziļums	Dziļš			Sekls	109
Pupu garums	Īsi			Gari	100

RZG	122	Lgv.	327
Selekcijas indekss			
RZM	Piena ražība		107
Meitas 143 / Saimn. 81			Rel. 94%
Piens kg	Tauku %	Tauku kg	Proteīns %
+1343	-0.58	+5	-0.31
RZE	Eksterjers		111
Meitas 31 / Saimn. 20			Rel. 87%
Piena tips	Ķermeņis	Kājas un nagi	Tesmenis
-	104	107	111
Funkcionālās pazīmes			
Atnešanās vieglums	Vitalitāte	Gaļas indekss	
101	97	90	100
Auglība			102
NR			98
Atnešanās intervāls			102
Atnešanās process pēc mātes			106
Vitalitāte pēc mātes			104
Veselība			107
Nobriešanas indekss			101
Tesmeņa veselība			101
Somatisko šūnu skaits			103
Slaukšanas ātrums			106
Robota efektivitāte			104
Robota intervāls			108
Pieradināšana pie robota			99
Nagu veselība			102
Temperaments			103
Dzīvmasas indekss			104

WEGGELHORSTER KJELL RED PP

NL 665033166 • 62183

Dzimis: 16.07.2021

Audzētājs: Mts. Haytink-Wichers, Lochem

aAa 345 • K-Cn: BB • β-Cn: A1/A2



BEZ RAGIEM • ATNEŠANĀS • PIENA RAŽĪBA & SASTĀVS

T: Wilder Kitami Pp MT: Stentor Pp-Red TT: Wilder Hotspot P

M: Weggelhorster Willy 223

83 86 86 86 VG 85

1.11 354d 11789kg 4.74% 3.54%

MM: Weggelhorster Willy 219

82 84 85 87 VG 85

1.10 342d 9714kg 4.91% 3.72%

3.10 305d 13204kg 4.87% 3.65% (vsp)

TM: Wil Kysa

- ❖ Piena ražība un sastāvs.
- ❖ Viegla atnešanās.
- ❖ Bez ragiem.



SIA "Silenieces Ciltsdarba serviss"

D'N DRIEHOEK RED DEVIL P

NL 749807739 • 61743

Dzimis: 12.05.2015

Audzētājs: Dhr. Oomen, Gilze

aAa 243651 • K-Cn: AA • β-Cn: A2/A2



RZG Selekcijas indekss	208	Lgv.	601
----------------------------------	------------	-------------	------------

RZM	Piena ražība			217
Meitas 343 / Saimn. 160				Rel. 98%
Piens kg	Tauku %	Tauku kg	Proteīns %	Proteīna kg
+1398	-0.31	+33	-0.20	+31

RZE	Eksterjers			105
Meitas 69 / Saimn. 37				Rel. 94%
Piena tips	Kermeņis	Kājas un nagi	Tesmenis	
-	102	103	104	

Funkcionālās pazīmes			
Atnešanās vieglums	Vitalitāte	Gaļas indekss	
101	104	101	
		90	100

Auglība				100
NR				106
Atnešanās intervāls				98
Atnešanās process pēc mātes				102
Vitalitāte pēc mātes				102
Veselība				103
Nobriešanas indekss				108
Tesmeņa veselība				106
Somatisko šūnu skaits				105
Slaušanas ātrums				101
Robota efektivitāte				106
Robota intervāls				112
Pieradināšana pie robota				94
Nagu veselība				108
Temperaments				102
Dzīvsmas indekss				100

T: J&G Timeless P		MT: Toplevel Gogo		TT: Delta Canvas	
M: Massia 103 89 90 87 88 VG 89 2.00 590d 12503 kg 5.70% 4.18% 6.03 403d 12245 kg 5.53% 4.24%		MM: Massia 9215 Van De Peul 85 87 86 VG 86 2.03 640d 11791 kg 5.17% 3.99% 6.01 482d 10939 kg 4.72% 3.75%		TM: De Pol Thea	
Standarta ciltsvērtējums		90	100	110	
Augums	Mazs				Augsti 102
Piena tips (Krūškurvja platums)	Rupjš				Smalks 97
Ķermeņa dziļums	Sekls				Dziljš 99
Spēcīgums (kondīcija)	Vājš				Stiprs 98
Krustu slīpums	Pacelti				Nolaideni 109
Krustu platums	Šaurs				Plats 107
Pakaļkāju sānskats	Stāvas				Zobenveida 102
Nagu lenķis	Zems				Stāvas 97
Lecamā locītava	Mitras				Sausas 99
Pakaļkāju novietojums	Uz iekšu				Paralēlas 101
Gaita	Slikta				Izcila 104
Tesmens aizm. augs.	Zems				Augsts 105
Centrālā saite	Vāja				Spēcīga 98
Pupu izvietojs priedē	Plati				Cieši 97
Pupu izvietojs aizm.	Plati				Cieši 98
Tesmens pieslēgums	Nokarens				Ciešs 103
Tesmens dziļums	Dziljš				Sekls 103
Pupu garums	Īsi				Gari 101

J & G TIMELESS P

NL 447519347 • 61552

Dzimis: 18.04.2006

Audzētājs: J. & G. Hoegen-v. Leeuwen, Garderen

aAa 243156 • K-Cn: AA • β-Cn: A2/A2



RZG Selekcijas indekss	43	Lgv.	467
----------------------------------	-----------	-------------	------------

RZM	Piena ražība			5
Meitas 1310 / Saimn. 427				Rel. 99%
Piens kg	Tauku %	Tauku kg	Proteīns %	Proteīna kg
+1140	-0.66	-11	-0.41	+3

RZE	Eksterjers			98
Meitas 252 / Saimn. 112				Rel. 98%
Piena tips	Kermeņis	Kājas un nagi	Tesmenis	
-	96	97	102	

Funkcionālās pazīmes			
Atnešanās vieglums	Vitalitāte	Gaļas indekss	
104	104	100	
		90	100

Auglība				103
NR				106
Atnešanās intervāls				101
Atnešanās process pēc mātes				104
Vitalitāte pēc mātes				100
Veselība				104
Nobriešanas indekss				100
Tesmeņa veselība				96
Somatisko šūnu skaits				97
Slaušanas ātrums				107
Robota efektivitāte				107
Robota intervāls				105
Pieradināšana pie robota				92
Nagu veselība				98
Temperaments				106
Dzīvsmas indekss				95

T: Delta Canvas		MT: Domino		TT: Delta Sparta	
M: Teatime 82 87 85 VG 85 2.05 323d 9713 kg 3.57% 3.35%		MM: Hickorymea Cti Tes P-Red VG 88 1 LA 305d 11895 kg 3.72% 3.21%		TM: Delta Canberra	
Standarta ciltsvērtējums		90	100	110	
Augums	Mazs				Augsti 101
Piena tips (Krūškurvja platums)	Rupjš				Smalks 92
Ķermeņa dziļums	Sekls				Dziljš 100
Spēcīgums (kondīcija)	Vājš				Stiprs 95
Krustu slīpums	Pacelti				Nolaideni 105
Krustu platums	Šaurs				Plats 98
Pakaļkāju sānskats	Stāvas				Zobenveida 103
Nagu lenķis	Zems				Stāvas 99
Lecamā locītava	Mitras				Sausas 95
Pakaļkāju novietojums	Uz iekšu				Paralēlas 98
Gaita	Slikta				Izcila 99
Tesmens aizm. augs.	Zems				Augsts 106
Centrālā saite	Vāja				Spēcīga 98
Pupu izvietojs priedē	Plati				Cieši 92
Pupu izvietojs aizm.	Plati				Cieši 98
Tesmens pieslēgums	Nokarens				Ciešs 100
Tesmens dziļums	Dziljš				Sekls 102
Pupu garums	Īsi				Gari 104

GRASHOEK VALERIO P

NL 715902909 • 61644

Dzimis: 14.12.2015

Audzētājs: Fok- en melkveebedrijf K.I. Samen B.V., Grashoek

aAa 534 • K-Cn: AA• β-Cn: A1/A2



€ 9,20

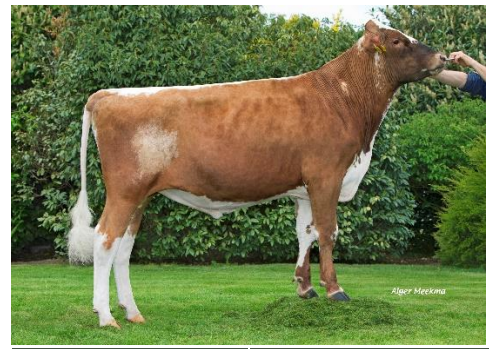

RZG -33 **Lgv.** 26
Selekcijas indekss

RZM Piena ražība -33
Meitas 96 / Saimn. 48 Rel. 91%
Piens kg Tauku % Tauku kg Proteīns % Proteīna kg
-581 +0.45 +8 +0.14 -10

RZE Eksterjers 102
Meitas 13 / Saimn. 8 Rel. 78%
Piena tips Ķermeņis Kājas un nagi Tesmenis
- 103 99 101

Funkcionālās pazīmes
Atnešanās vieglums Vitalitāte Gaļas indekss
92 98 103

	90	100	110	
Auglība				98
NR				94
Atnešanās intervāls				98
Atnešanās process pēc mātes				98
Vitalitāte pēc mātes				102
Veselība				111
Nobriešanas indekss				94
Tesmeņa veselība				102
Somatisko šūnu skaits				104
Slaušanas ātrums				103
Robota efektivitāte				102
Robota intervāls				98
Nagu veselība				96
Temperaments				106
Dzīvības indekss				102

PIENA RAŽĪBA • ILGMŪŽĪBA • TESMEŅA VESELĪBA • EKSTERJERS

T: Scandic Pp	MT: Spektrum Joy	TT: Willem&Amp;#039;S Hoeve Stronger-P
M: Grashoek Rilana 8 85 82 86 85 VG 85 1.11 308d 8285 kg 4.21% 3.84% 5.08 315d 12332 kg 4.48% 3.68%	MM: Red Hot Lady Rilana 87 85 87 86 VG 87 2.05 395d 9502 kg 4.59% 3.75% 6.09 417d 12733 kg 4.99% 3.49%	TM: Liane 31

Standarta ciltsvērtējums	90	100	110	
Augums				103
Piena tips (Krūškurvja platums)				100
Ķermeņa dziļums				103
Spēcīgums (kondīcija)				99
Krustu slīpums				95
Krustu platums				108
Pakāļkāju sānskats				104
Nagu leņķis				103
Lecamā locītava				97
Pakāļkāju novietojums				101
Gaita				99
Tesmens aizm. augs.				100
Centrālā saite				97
Pupu izvietojums prie.				96
Pupu izvietojums aizm.				97
Tesmens pieslēgums				102
Tesmens dziļums				105
Pupu garums				98

ANDI

DEU 0953249236 • 10.608806 • 32261

Dzimis: 01.10.2018

Audzētājs: Stefan Finkel, Ofterschwang, Germany

K-Cn: BB



€ 7,15



gGZW Selekcijas indekss 129

MW Piena ražība 118
Meitas 0 / Saimn. 0 Rel. 84%
Piena kg +885
Tauku % -0.19
Tauku kg +21
Proteīns % -0.05
Proteīns kg +28

FW Kautiznākuma indekss Real. 68% 98
Dzīvības pieaugums dienā
Kautiznākums 102
Liemeņa kvalitātes klase 94

FIT Derīguma indekss 110
Produktīvā dzīve 111
Piena atdeves ātrums 97
Noturība 110
Somatiskās šūnas 106
Meitu auglība 98

Kopējais tipiskuma indekss 115
Skelets 108
Krustu uzbūve 115
Kājas un nagi 110
Tesmenis 114

Vaislinieka auglība -
Atnešanās Vidēja

PIENA RAŽĪBA • TESMEŅA FORMA & VESELĪBA • KĀJAS & NAGI

SYR Anibay Antonov (Anibay x Vanpari)	Hidalgo (T.: Hussant)	Vapiano (T.: Vasir)
Ulrike VG-86 2 L. 10003 3.20 320 3.52 352 AL. 2 10141 3.19 323 3.59 364	Ursel VG-89 5 L. 10875 3.98 433 3.69 401 AL. 2 11814 3.78 447 3.70 437	Ute 1 L. 8397 4.06 341 3.47 291

Standarta ciltsvērtējums	90	100	110	
Muskulatūra				98
Krustu augstums				111
Krūšu platums				96
Ķermeņa dziļums				100
Mugura				114
Krustu garums				115
Krustu platums				104
Krustu slīpums				104
Gūžu kaula novietojums				108
Pakāļkāju sānskats				96
Lecamā locītava				101
Vēžīši				113
Nagu leņķis				107
Tesmeņa priekšdaļas garums				101
Tesmeņa platums				92
Tesmeņa aizmugurējais augstums				109
Tesmeņa centrālā saite				104
Tesmeņa dziļums				112
Tesmeņa priekšdaļas pieslēgums				105
Tesmeņa apakšmala				103
Pupu garums				98
Pupu resnums				96
Priekšējo pupu izvietojums				107
Pakājējo pupu izvietojums				103
Pupu virziens				103
Tesmenis atlikums				102

SCHILTER SWISS ANTONOV TAMBO



CHE 120142566171 • 10.608845 • 32295

Dzimis: 20.05.2019

Audzētājs: Toni Schilter, Elfingen, Switzerland

K-Cn: BB

€ 7,65



PIENA RAŽĪBA · TESMEŅA FORMA & VESELĪBA · SPĒCĪGUMS

SYR Anibay Antonov (Anibay x Vanpari)	Assay (T.: Anibal)	Vasient- P (T.: Vasir)
Schilter Swiss Assay Tamera 2 L. 8063 4.24 342 3.65 294 AL. 2 8643 4.41 381 3.66 316	Schilter Swiss Tomba P 4 L. 7982 3.97 317 3.58 286 AL. 4 8168 4.30 351 3.69 301	HBS Colombo Carla EX-92 6 L. 9595 3.88 372 3.31 318 AL. 3 10230 4.22 432 3.47 355

Standarta ciltsvērtējums	90	100	110		
Muskulatūra	Viegla			Spēcīga	89
Krustu augstums	Zemi			Augsti	119
Krūšu platums	Sauras			Platas	97
Ķermeņa dziļums	Sekls			Dziļš	108
Mugura	Vāja			Spēcīga	110
Krustu garums	Īsi			Gari	114
Krustu platums	Šauri			Plati	105
Krustu slīpums	Pacelti			Nolaisti	103
Gūžu kaula novietojums	Uz aizmuguri			Centrāls	101
Pakalķāju sānskats	Stāvas			Zobenveida	106
Lecamās locītavas	Mitras			Sausas	104
Vēžiši	Vāji			Spēcīgi	105
Nagu lenķis	Slīps			Stāvs	114
Tesmeņa priekšdaļas garums	Īss			Garš	105
Tesmeņa platums	Dziļš			Sekls	102
Tesmeņa aizmugurējais augstums	Mazs			Ciešs	110
Tesmeņa centrālā saite	Vāja			Spēcīga	93
Tesmeņa dziļums	Dziļš			Sekls	114
Tesmeņa priekšdaļas pieslēgums	Vājš			Cieš	109
Tesmeņa apakšmala	Taisna			Sīpa	97
Pupu garums	Īsi			Gari	87
Pupu resnums	Tievi			Resni	85
Priekšējo pupu izvietojums	Plats			Ciešs	117
Pakalģējo pupu izvietojums	Plats			Ciešs	118
Pupu virziens	Plati			Cieši	104
Tesmenis atlikums	Netīrs			Tīrs	102

gGZW **Selekcijas indekss** **115**

MW	Piena ražība	110
Meitas 0 / Saimn. 0		Rel. 83%
Piena kg		+390
Tauku %		-0.08
Tauku kg		+10
Proteīns %		+0.03
Proteīns kg		+16
FW	Kautiznākuma indekss	Real. 63% 93
Dzīvmasas pieaugums dienā		98
Kautiznākums		95
Liemeņa kvalitātes klase		90

FIT **Derīguma indekss** **103**

Produktīvā dzīve	98
Piena atdeves ātrums	106
Noturība	116
Somatiskās šūnas	103
Meitu auglība	96
Kopējais tipiskuma indekss	115
Skelets	110
Krustu uzbūve	112
Kājas un nagi	108
Tesmenis	112
Vaislinieka auglība	-

Atnešanās **Vidēja**

SCHILTER SWISS O MALLEY TILL



CHE 120161527535 • 10.608997

Dzimis: 09.08.2021

Audzētājs: Schilter, Toni & Ruth Müller, Elfingen, Switzerland

aAa 243615 · K-Cn: AB · β-Cn: A2/A2

PIENA TIPS · TESMEŅA FORMA & VESELĪBA

O Malley (Bender x Glarus)	Superbrown Kiba Superstar (T.: Blooming)	Assay (T.: Anibal)
Schilter Swiss Super Tabita	Schilter Swiss Assay Tamera GP-80 3/2 L. 8063 4.24 342 3.65 294 AL. 2 8643 4.41 381 3.66 316	Schilter Swiss Tomba P GP-80 5/4 L. 7982 3.97 317 3.58 286 AL. 4 8168 4.30 351 3.69 301

Standarta ciltsvērtējums	90	100	110		
Muskulatūra	Viegla			Spēcīga	102
Krustu augstums	Zemi			Augsti	119
Krūšu platums	Sauras			Platas	106
Ķermeņa dziļums	Sekls			Dziļš	113
Mugura	Vāja			Spēcīga	108
Krustu garums	Īsi			Gari	115
Krustu platums	Šauri			Plati	106
Krustu slīpums	Pacelti			Nolaisti	100
Gūžu kaula novietojums	Uz aizmuguri			Centrāls	101
Pakalķāju sānskats	Stāvas			Zobenveida	103
Lecamās locītavas	Mitras			Sausas	98
Vēžiši	Vāji			Spēcīgi	106
Nagu lenķis	Slīps			Stāvs	118
Tesmeņa priekšdaļas garums	Īss			Garš	113
Tesmeņa platums	Dziļš			Sekls	113
Tesmeņa aizmugurējais augstums	Mazs			Ciešs	109
Tesmeņa centrālā saite	Vāja			Spēcīga	110
Tesmeņa dziļums	Dziļš			Sekls	126
Tesmeņa priekšdaļas pieslēgums	Vājš			Cieš	118
Tesmeņa apakšmala	Taisna			Sīpa	112
Pupu garums	Īsi			Gari	99
Pupu resnums	Tievi			Resni	100
Priekšējo pupu izvietojums	Plats			Ciešs	111
Pakalģējo pupu izvietojums	Plats			Ciešs	123
Pupu virziens	Plati			Cieši	115
Tesmeņa atlikums	Netīrs			Tīrs	99



gGZW **Selekcijas indekss** **115**

MW	Piena ražība	111
Meitas 0 / Saimn. 0		Rel. 77%
Piena kg		+345
Tauku %		-0.03
Tauku kg		+12
Proteīns %		+0.05
Proteīns kg		+17
FW	Kautiznākuma indekss	Real. - % -
Dzīvmasas pieaugums dienā		-
Kautiznākums		-
Liemeņa kvalitātes klase		-

FIT **Derīguma indekss** **104**

Produktīvā dzīve	101
Piena atdeves ātrums	107
Noturība	105
Somatiskās šūnas	107
Meitu auglība	99
Kopējais tipiskuma indekss	125
Skelets	114
Krustu uzbūve	109
Kājas un nagi	112
Tesmenis	131
Vaislinieka auglība	-

Atnešanās **Vidēja**

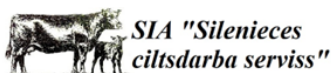

EASTON NOE

CH 120100763130 • 10.608701 • **32210**

Dzimis: 11.05.2012

Audzētājs: Ruedi Bachofen, Aathal-Seegräben, Switzerland

aAa: 156324 • K-Cn: BB • β-Cn: A2/A2

MASTER
PROVEN

€ 8,10



PIENA RAŽĪBA • TESMEŅA FORMA • LAKTĀCIJAS NOTURĪBA

Easton (T.: Eagle)		Nesta (Ace)		Payoff (Prelude)	
Steffi EX 90 4 L. 9892 3.67 363 3.77 373 AL.3 12772 3.59 459 3.55 453		Piandra GP 84 4 L. 11479 4.03 463 3.73 428 AL. 3 12103 4.11 498 3.88 469		Piana (Timo)	
Standarta ciltsvērtējums					
Muskulatūra	Viegla				Spēcīga 99
Krustu augstums	Zemi				Augsti 101
Krūšu platums	Šauras				Platas 106
Ķermeņa dziļums	Sekls				Dziļš 103
Mugura	Vāja				Spēcīga 88
Krustu garums	Īsi				Gari 101
Krustu platums	Šauri				Plati 101
Krustu slīpums	Pacelti				Nolaisti 104
Gūžu kaula novietojums	Uz aizmuguri				Centrāls 100
Pakalāju sānskats	Stāvas				Zobenveida 110
Lecamās locītavas	Mitras				Sausas 116
Vēziši	Vāji				Spēcīgi 114
Nagu leņķis	Slīps				Stāvs 98
Tesmeņa priekšdaļas garums	Īss				Garš 114
Tesmeņa platums	Dziļš				Sekls 111
Tesmeņa aizmugurējais augstums	Mazs				Ciešs 87
Tesmeņa centrālā saite	Vāja				Spēcīga 110
Tesmeņa dziļums	Dziļš				Sekls 96
Tesmeņa priekšdaļas pieslēgums	Vājš				Ciešs 114
Tesmeņa apakšmala	Taisna				Slīpa 129
Pupu garums	Īsi				Gari 105
Pupu resnums	Tievi				Resni 90
Priekšējo pupu izvietojums	Plats				Ciešs 94
Pakalējo pupu izvietojums	Plats				Ciešs 110
Pupu virziens	Plati				Cieši 112

gGZW	Selekcijas indekss	94
MW	Piena ražība	119
Meitas 53 / Saimn. 47		Rel. 72%
Piena kg		+158
Tauku %		+0.02
Tauku kg		+8
Proteīns %		-0.05
Proteīns kg		+2
FW	Kautiznākuma indekss	86
Dzīvmasas pieaugums dienā		Real. 78%
Kautiznākums		91
Liemeņa kvalitātes klase		106
		93
FIT	Derīguma indekss	81
Produktīvā dzīve		Real. 70%
Piena atdeves ātrums		Real. -%
Noturība		Real. 89%
Somatiskās šūnas		Real. 87%
Meitu auglība		Real. 64%
Kopējais tipiskuma indekss		-
Skelets		103
Krustu uzbūve		103
Kājas un nagi		112
Tesmenis		106
Vaislinieka auglība		-
Atnešanās		102

SCHÖCHLI'S VASSLI VISCONTI

CH 120122577388 • 10.608920 • **32330**

Dzimis: 17.07.2015

Audzētājs: Peter Schochli, Elgg, Switzerland

K-Cn: BB • β-Cn: A2/A2

MASTER
GEN

€ 9,88



PIENA RAŽĪBA • TESMEŅA FORMA & VESELĪBA • TEICAMI KRUSTI

Vassli (Vasir x Hussli)		R.B. Jens Valentino (S.: Jens ET)		R.B. Jackpot Fernando (S.: Jackpot)	
Schöchli's Valentino Falba B EX-93 4/4 L. 10388 4.24 440 3.53 367 AL. 4 11746 4.27 501 3.52 414		Schöchli's Farnando Faida B 3/3 L. 9320 3.83 357 3.33 310 AL. 2 9531 3.96 377 3.49 333		Schöchli's Amaranto Zala GP-82	
Standarta ciltsvērtējums					
Muskulatūra	Viegla				Spēcīga 90
Krustu augstums	Zemi				Augsti 112
Krūšu platums	Šauras				Platas 100
Ķermeņa dziļums	Sekls				Dziļš 108
Mugura	Vāja				Spēcīga 96
Krustu garums	Īsi				Gari 114
Krustu platums	Šauri				Plati 114
Krustu slīpums	Pacelti				Nolaisti 111
Gūžu kaula novietojums	Uz aizmuguri				Centrāls 119
Pakalāju sānskats	Stāvas				Zobenveida 95
Lecamās locītavas	Mitras				Sausas 104
Vēziši	Vāji				Spēcīgi 114
Nagu leņķis	Slīps				Stāvs 109
Tesmeņa priekšdaļas garums	Īss				Garš 105
Tesmeņa platums	Dziļš				Sekls 101
Tesmeņa aizmugurējais augstums	Mazs				Ciešs 115
Tesmeņa centrālā saite	Vāja				Spēcīga 109
Tesmeņa dziļums	Dziļš				Sekls 109
Tesmeņa priekšdaļas pieslēgums	Vājš				Ciešs 110
Tesmeņa apakšmala	Taisna				Slīpa 102
Pupu garums	Īsi				Gari 93
Pupu resnums	Tievi				Resni 94
Priekšējo pupu izvietojums	Plats				Ciešs 94
Pakalējo pupu izvietojums	Plats				Ciešs 95
Pupu virziens	Plati				Cieši 97
Tesmenis atlikums	Netirs				Tirs 103

gGZW	Selekcijas indekss	122
MW	Piena ražība	116
Meitas 0 / Saimn. 0		Rel. 94%
Piena kg		+967
Tauku %		-0.17
Tauku kg		+25
Proteīns %		-0.15
Proteīns kg		+22
FW	Kautiznākuma indekss	93
Dzīvmasas pieaugums dienā		Real. 61%
Kautiznākums		95
Liemeņa kvalitātes klase		98
		93
FIT	Derīguma indekss	105
Produktīvā dzīve		110
Piena atdeves ātrums		102
Noturība		101
Somatiskās šūnas		110
Meitu auglība		96
Kopējais tipiskuma indekss		118
Skelets		109
Krustu uzbūve		109
Kājas un nagi		114
Tesmenis		113
Vaislinieka auglība		-
Atnešanās		Vidēja

ZANDER

DEU 000942558073 • 10.356280 • **32149**

Dzimis: 31.10.2007

Audzētājs: Martin Kriesmair, Wessobrunn, Germany

MASTER
PROVEN

€ 8,03

TESMEŅA KVALITĀTE • VIEGLA ATNEŠANĀS • MEITU AUGLĪBA

Zeus (T.: Zoldo)	Denmark (Tradition)	Vinos (Vigate)
Anita 91 89 92 6 L. 11790 3.70 436 3.44 435 AL. 5 12640 4.20 531 3.44 435	Agnes 5 L. 9323 4.04 377 3.53 329 AL. 4 10654 3.99 425 3.51 374	Agnes (Elegant Lou) 4 L. 5218 4.01 209 3.52 184

Standarta ciltsvērtējums	90	100	110		
Muskulatūra	Viegla				Spēcīga 102
Krustu augstums	Zemi				Augsti 98
Krūšu platums	Šauras				Platas 104
Ķermeņa dziļums	Sekls				Dziļš 97
Mugura	Vāja				Spēcīga 96
Krustu garums	Īsi				Gari 94
Krustu platums	Šauri				Plati 100
Krustu slīpums	Pacelti				Nolasti 107
Gūžu kaula novietojums	Uz aizmuguri				Centrāls 92
Pakājāju sānskats	Stāvas				Zobenveida 85
Lecamās locītavas	Mitras				Sausas 94
Vēžiši	Vāji				Spēcīgi 98
Nagu lenķis	Slīps				Stāvs 102
Tesmeņa priekšdaļas garums	Īss				Garš 108
Tesmeņa platums	Dziļš				Sekls 97
Tesmeņa aizmugurējais augstums	Mazs				Ciešs 106
Tesmeņa centrālā saite	Vāja				Spēcīga 104
Tesmeņa dziļums	Dziļš				Sekls 106
Tesmeņa priekšdaļas pieslēgums	Vājš				Ciešs 104
Tesmeņa apakšmala	Taisna				Slīpa 107
Pupu garums	Īsi				Gari 96
Pupu resnums	Tievi				Resni 99
Priekšējo pupu izvietojums	Plats				Ciešs 93
Pakājējo pupu izvietojums	Plats				Ciešs 96
Pupu virziens	Plati				Cieši 94
Tesmeņa atlikums	Netīrs				Tīrs 108



gGZW	Selekcijas indekss	99
MW	Piena ražība	101
Meitas 65 / Saimn. 64		Rel. 96%
Piena kg		+148
Tauku %		-0.11
Tauku kg		-2
Proteīns %		-0.01
Proteīns kg		+5
FW	Kautiznākuma indekss	Real. 81%
Dzīvmasas pieaugums dienā		95
Kautiznākums		102
Liemeņa kvalitātes klase		101
FIT	Derīguma indekss	98
Produktīvā dzīve		92
Piena atdeves ātrums		91
Noturība		113
Somatiskās šūnas		116
Meitu auglība		89
Kopējais tipiskuma indekss		103
Skelets		101
Krustu uzbūve		99
Kājas un nagi		97
Tesmenis		106
Vaislinieka auglība		-
Atnešanās		Viegla

FRANK

NL 622171315 • **32323**

Dzimis: 18.09.2019

Audzētājs: René de Wit, Hellvoetsluis

aAa: 615 • K-Cn: BB • β-Cn: A2/A2



€ 8,88

PIENA RAŽĪBA UN SASTĀVS • KĀJAS & NAGI • AUGLĪBA

Etpat	MT: Superbrown Vivid	TT: Emstar
Fiēsta 2.03 385d 8827 kg 4.16% 3.59% 3.06 375d 11359kg 4.00% 3.56%	MM: Fuxi 2.00 527d 12257kg 4.43% 3.76% 5.09 397d 12573kg 4.01% 3.82%	MT: Dana

- ❖ Vispusīgs bullis ar teicamiem nagiem un izturīgām kājām.
- ❖ Piena ražība un proteīna sastāvs.
- ❖ Auglība.
- ❖ Ilgmūžība.



Frank māte: Fiēsta



OELHORST AK BH JOLMER

NL 932656766 • **32256**

Dzimis: 22.08.2016

Audzētājs: VOF Wolsink-Wossink, Halle

aAa: 462 • K-Cn: AA • β-Cn: A1/A2



€ 7,50

TESMEŅA FORMS & VESELĪBA • EKSTERJERS • AUGLĪBA • IZTURĪBA

R.b. Nesta Joe	MT: Rolling View Denver	TT: Ace Ens Nesta
Jolahofs Denver Jolie-Et EX 92 2.06 305d 10250 kg 4.1% 3.6% 3.06 305d 10276 kg 4.2% 3.9%	MM: Jolahofs Starbuck Jola EX 95 2.10 305d 7865 kg 3.8% 3.4% 7.03 305d 13649 kg 3.5% 3.3%	MT: Jetwa

- ❖ Spēcīgas ķermeņa uzbūves Švices šķirnes bullis.
- ❖ Viņa tēvs R. B. Nesta Joe iemanto teicamas īpašības, ko pārmanot pēcnācēji.
- ❖ Lielisks piena ražības indekss ar labām derīguma īpašībām.
- ❖ Izcili ķermeņa uzbūves rādītāji arī mātes līnijā.



Jolmer māte:
Jolahofs Denver
Jolie-Et



SIA "Silenieces
ciltsdarba serviss"

DREAM

AUT 000353547428 • 10.606266 • AT353547428

Dzimis: 24.03.2016

Audzētājs: Franz Koelbl, St. Margarethen, Austria

K-Cn: AB • β-Cn: A2/A2

MASTER
PROVEN

€ 8,60



gGZW Selekcijas indekss 118

MW	Piena ražība	118
Meitas 896 / Saimn. 482		Rel. 99%
Piena kg		+657
Tauku %		-0.02
Tauku kg		+26
Proteīns %		+0.04
Proteīns kg		+27

FW	Kautiznākuma indekss	Real. 98%	121
Dzīvmasas pieaugums dienā		Real. 99%	125
Kautiznākums		Real. 98%	113
Liemeņa kvalitātes klase		Real. 98%	113

FIT	Derīguma indekss	91
Produktīvā dzīve		Rel. 91%
Piena atdeves ātrums		Rel. 98%
Noturība		Rel. 99%
Somatiskās šūnas		Rel. 98%
Meitu auglība		Rel. 93%

Skelets	109
Krustu uzbūve	109
Kājas un nagi	108
Tesmenis	108

Vaislinieka auglība Laba

Atnešanās Vidēja

SISYPHUS

DEU 000666439378 • 10.180561 • DE0666439378

Dzimis: 07.01.2015

Audzētājs: Horst Rückel, Oberscheinfeld, Germany

K-Cn: AB • β-Cn: A2/A2

MASTER
PROVEN

€ 10,05



gGZW Selekcijas indekss 129

MW	Piena ražība	112
Meitas 2463 / Saimn. 1218		Rel. 99%
Piena kg		+143
Tauku %		+0.25
Tauku kg		+27
Proteīns %		+0.06
Proteīns kg		+10

FW	Kautiznākuma indekss	Real. 99%	115
Dzīvmasas pieaugums dienā		Real. 99%	110
Kautiznākums		Real. 99%	109
Liemeņa kvalitātes klase		Real. 99%	115

FIT	Derīguma indekss	115
Produktīvā dzīve		Rel. 96%
Piena atdeves ātrums		Rel. 99%
Noturība		Rel. 99%
Somatiskās šūnas		Rel. 99%
Meitu auglība		Rel. 98%

Skelets	89
Krustu uzbūve	113
Kājas un nagi	101
Tesmenis	122

Vaislinieka auglība Laba

Atnešanās Viegla

PIENA SASTĀVS · IZCILA VESELĪBA · TESMENIS · ATNEŠANĀS

Symposium (Serano x Imposium)	Wille (S.: Winnipeg)	Vanstein (S.: Randy)
Hillary 85-82-86-81 1/1 L. 9953 4.19 417 3.68 366	Hanna 5/5 L. 9388 4.17 392 3.63 341 AL. 4 10583 4.07 431 3.62 383	Hummel 7/7 L. 9523 4.35 414 3.65 348 AL. 4. 11058 4.25 470 3.59 397

Standarta ciltsvērtējums	90	100	110		
Krustu augstums	Zemi			Augsti	88
Krustu garums	Īsi			Gari	93
Krustu platums	Šauras			Platas	98
Ķermeņa dziļums	Sekls			Dziļš	92
Krustu slīpums	Pacelts			Nolaidens	100
Pakājkāju leņķis	Stāvs			Slīps	99
Lecamā locītava	Mitras			Sausas	94
Vēžiši	Vāji			Spēcīgi	99
Nagu leņķis	Slīps			Stāvs	104
Tesmeņa priekšdaļas garums	Īss			Garš	105
Tesmeņa dziļums	Dziļš			Sekls	97
Tesmeņa priekšdaļa	Vāja			Cieša	119
Tesmeņa centrālā saite	Vāja			Spēcīga	108
Tesmeņa apakšmala	Taisna			Slīpa	110
Pupu garums	Īsi			Gari	92
Pupu resnums	Tievi			Resni	105
Priekšējo pupu izvietojums	Plats			Ciešs	109
Pakājējo pupu izvietojums	Plats			Ciešs	106
Pupu virziens	Plati			Cieši	113
Tesmenis atlikums	Netirs			Tirs	100

BIO DAXENBICHLER TONY PP

DE 0953951632 • DE0953951632

Dzimis: 05.08.2018

Audzētājs: Baxenbrichler Anton, Tuntenhausen, Duitsland

aAa: 423 · K-Cn: AB · β-Cn: A2/A2

β-Cn: A2/A2 · KĀJAS · AUGLĪBA · IZTURĪBA · PIENA RAŽĪBA

Manolo	MT: Rentabel	TT: Manigo
Berit HL3 305d 8878kg 3.89% 3.53%	MM: Beatrix HL6 305d 8894kg 4.17% 3.37%	MT: Fanfee

- ❖ Homozigots tols piena sīmentāles šķirnes bullis no Vācijas.
- ❖ Cēlies no auglīgas un spēcīgas govju līnijas, no bioloģiskās saimniecības.
- ❖ No saimniecības, kurā ēdināšana – 100% uz zāles bāzes.
- ❖ Tonija tēvs *Manolo* pēcnācējiem nodod labas kājas un labu piena ražību.
- ❖ Ilgmūžība.



€ 8,90



SIA "Silenieces Ciltsdarba serviss"

E.G.WOLZER

DE 0952964332 • DE0952964332

Dzimis: 13.02.2018

Audzētājs: K.I. SAMEN

aAa: 561 · β-Cn: A2/A2

β-Cn: A2/A2 · KĀJAS & NAGI · ATNEŠANĀS MEITĀM · RAŽĪBA

Bfg Walfried	MT: Evergreen	TT: Wal
Tessi HL2 303d 9524 kg 4.06% 3.44%	MM: Tessa HL5 305d 9227 kg 4.12% 3.48%	MT: Flora

- ❖ Labs piena tips kombinācijā ar izcilu muskulatūru.
- ❖ Izcila kāju un nagu kvalitāte.
- ❖ Viegla atnešanās meitām.
- ❖ Mātes asinslīnija izceļas ar teicamu tesmeņa formu, kā arī labi veidotām kājām.
- ❖ Ļoti laba piena produktivitāte.
- ❖ Paredzams garš produktīvā mūža ilgums.
- ❖ Mierīgs temperaments.



€ 10,05



SIA "Silenieces Ciltsdarba serviss"

GUVEAU

Šķirne: 100% Normandijas

FR 5354614026 • FR5354614026

Dzimis: 31.08.2011

Audzētājs: EARL des Loges, Frankrijk

aAa: 435 · K-Cn: BB · β-Cn: A1/A2

PIENA RAŽĪBA & SASTĀVS · TESMEŅA FORMA · MUSKUĻOTĪBA

Vivrelec	MT: Rafiot	TT: Niratum
Cuvette VG 86 2.09 320d 7598 kg 4.3% 3.64% 3.10 308d 7534 kg 4.19% 3.63%	MM: Usette B+83 2.06 382d 7918 kg 4.91% 3.81% 3.08 407d 9221 kg 4.91% 3.89%	MT: Passion

- ❖ Bullim teicams temperaments un izcili attīstīts ķermenis.
- ❖ Tēva līnija dos teicamu muskuļotību un ķermeņa attīstību, kā arī piena ražību.
- ❖ Mātes līnija dos kāju un nagu veselību, labu tesmeņa eksterjeru, kā arī teicamu ķermeņa dziļumu.
- ❖ Izcils savas šķirnes pārstāvis.



€ 8,30



Guveau

māte:

Cuvette

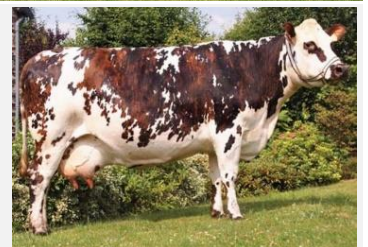

JB ARAMIS

FR5377645007 • FR5377645007

Dzimis: 18.08.2005

Audzētājs: Francija

MASTER
PROVEN

€ 9,68

TESMEŅA VESELĪBA • PIENA RAŽĪBA • IZTURĪBA

Nenni	MT: Mistouflon	TT: Faucon	
Tulipe	MM: Orchidee	MT: Japonaise	
Standarta ciltsvērtējums	90	100	110
Krustu augstums	Zemi	Augsti	93
Krūšu platums	Šauras	Platas	100
Ķermeņa dziļums	Sekls	Dziļš	99
Krustu garums	Īsi	Gari	101
Krustu platums	Šauri	Plati	88
Krustu slīpums	Pacelts	Nolaidens	94
Lecamā locītava	Mitras	Sausas	113
Nagu leņķis	Slīps	Stāvs	77
Tesmeņa priekšējais garums	Īss	Garš	116
Tesmeņa priekšējā	Vāja	Cieša	105
Tesmeņa aizmugurējais platums	Dziļš	Sekls	95
Tesmeņa dziļums	Dziļš	Sekls	90
Tesmeņa apakšmala	Taisna	Slīpa	109
Tesmeņa centrālā saite	Vāja	Spēcīga	89
Priekšējo pupu izvietojums	Plats	Ciešs	89
Pupu garums	Īsi	Gari	115
Pupu resnums	Tievi	Resni	94



gGZW Selekcijas indekss 116

MW	Piena ražība	-
Meitas 68 / Saimn. 61	Rel. 90%	
Piena kg	+679	
Tauku %	-0.06	
Tauku kg	+22	
Proteīns %	+0.03	
Proteīns kg	+25	

FW	Kautiznākuma indekss	Real. -%	-
Dzīvmasas pieaugums dienā			
Kautiznākums			
Liemeņa kvalitātes klase			

FIT Derīguma indekss -

Produktīvā dzīve	-
Piena atdeves ātrums	-
Noturība	-

Somatiskās šūnas -

Meitu auglība -

Kopējais tipiskuma indekss 98

Skelets 97

Krustu uzbūve 100

Kājas un nagi 92

Tesmenis 102

Vaislinieka auglība -

ALCAZAR

FR 2531083104 • FR2531083104

Dzimis: 22.09.2005

Audzētājs: K.I. SAMEN

aAa: 432561



€ 10,56

PIENA RAŽĪBA • ATNEŠANĀS • KĀJAS UN NAGI • MUSKUĻOTĪBA

Lequel	MT: Heroique	TT: Hector
Seriese	MM: Inquiete	MT: Beryl
1 268dg 5869kg 3.64% 3.71%	1 305dg 5371kg 3.99% 3.93%	
5 309dg 7142kg 3.50% 3.41%	6 305dg 8552kg 3.47% 3.32%	

- ❖ Labas, spēcīgas kājas un nagi, ilgmūžība un teicama piena ražība.
- ❖ Teicama ķermeņa uzbūve un izcila ilgmūžība, izcili krusti.
- ❖ Piemērots krustojumiem, samērā sveša asins līnija.
- ❖ Pēcnācēji dzimst viegli.
- ❖ Teicams tauku un olbaltumvielu saturs pienā.



SIA "Silenieces Ciltsdarba serviss"

FLYNT

Šķirne: 100 % Meuse-Rhine-Issel

DE 0539815817 • DE0539815817

Dzimis: 25.02.2018

Audzētājs: Ludger Specker, Wetrtingen, Duitsland

aAa: 564 • K-Cn: AB • β-Cn: A2/A2



€ 7,55

ILGMŪŽĪBA • TESMEŅA VESELĪBA • β-Cn: A2/A2 • KĀJAS

Constant	MT: Matthes	TT: Albert
Felge	MM: Felizitas	MT: Coba 374
86 88 90 88 VG 89	83 85 89 86 VG 87	
3/3 298d 9046kg 4,13% 3,68%	8/7 296d 8213kg 4,22% 3,67%	
HL3 305d 10254kg 4,29% 3,71%	HL3 305d 9486kg 4,44% 3,59%	

- ❖ Laba piena produktivitāte (ieskaitot piena proteīna saturu).
- ❖ Ilgmūžība.
- ❖ Izcils piena sastāva uzlabotājs ar izcilu ķermeņa uzbūvi.
- ❖ Teicama ķermeņa uzbūve (ar labiem krustiem), stingras kājas un labi tesmeņi.



SIA "Silenieces Ciltsdarba serviss"

96056**4,86 €****Gaitan PP****10.204786****Limuzīnas**

Dzimis: 13.09.2019

Audzētājs: Heiko Meinen, Apen, Germany



T: Gala Pp DEU 03 56493980

M: Nanni PP DEU 03 57027102

Vērtējums: 8/8/7**Izcila muskulatūra, viegla atnešanās**

Dzimšanas svars kg	Diennakts pieaugums g		RZF	Si %	mat.	DP365	mus.365
	200d	365d					
37	1321	1380	115	50	103	113	104



Wolfhard Schulze

96057**5,00 €****Manday PP****10.204699****Limuzīnas**

Dzimis: 20.09.2018

Audzētājs: Helmut Teise Jun., Verden, Germany

T: JK Madhu PP LUX 04 99472216

M: Boralee DEU 05 39452352

**Vērtējums: 8/7/8****Teicams dzīvmasas pieaugums, viegla atnešanās**

Dzimšanas svars kg	Diennakts pieaugums g		RZF	Si %	mat.	DP365	mus.365
	200d	365d					
32	1366	1388	102	47	102	100	100



Wolfhard Schulze

07339**4,83 €****Kenni PP****10.204459****Limuzīnas**

Dzimis: 26.10.2013

Audzētājs: Klaus Hinrichs, Edewecht, Germany

Īpašnieks: Masterrind

T: Kevin AK ET PP DEU 03 54983004

M: KHW Esmeralda DEU 03 51707477

**Vērtējums: 8/8/7 Indeks 100****Izcila auglība, izcili muskuļi, plati krusti**

Dzimšanas svars kg	Diennakts pieaugums g		RZF	Si %	mat.	DP365	mus.365
	200d	365d					
37	1371	1486	105	84	105	100	104



Wolfhard Schulze

91011**5,30 €****Sheriff PS****10.204391****Limuzīnas**

Dzimis: 08.12.2011

Audzētājs: M. Klemm e. K., Hartmannsdorf Reichenau, Germany

T: Strauss FR 8723740665

M: Hopse DE 14 030 49867

**Vērtējums: 8/9/7 Indeks 108****Izcils dzīvmasas pieaugums, viegla atnešanās**

Dzimšanas svars kg	Diennakts pieaugums g		RZF	Si %	mat.	DP365	mus.365
	200d	365d					
45	1135	1420	112	70	97	113	111



Wolfhard Schulze

91942 **8,00 €**
Duncan **IE 281515250271** **Limuzīnas**



Dzimis: 30.01.2008

Audzētājs: K.I. SAMEN

T: Curraghree Vantheman IE281516060099

M: Baileys At Dawn IE281515230146

Viegla atnešanās, izcila veselība, lieliski muskuļi, ātraudzīgs

Dzimšanas svars kg	Diennakts pieaugums g		RZF	Si %	mat.	DP365	mus.365
	200d	365d					
-	-	-	-	-	-	-	-



91941 **4,85 €**
Faisceau **FR 1211107248** **Limuzīnas**



Dzimis: 23.09.2010

Audzētājs: K.I. SAMEN

T: Dionysos FR1627497187

M: Amande FR1205084008

Viegla atnešanās, izcila veselība, lieliski muskuļi, ātri aug, temperaments

Dzimšanas svars kg	Diennakts pieaugums g		RZF	Si %	mat.	DP365	mus.365
	200d	365d					
-	-	-	-	-	-	-	-



96115 **28,00 €**
Mars PP GD **FR4242604509** **Limuzīnas**



Dzimis: 27.11.2016

Audzētājs: M VELUIRE PASCAL 42

T: CN REX PP DE0537864162

M: ILLE FR4242120212

Spēcīga skeleta uzbūve, izcilas mātes īpašības, viegla atnešanās

Dzimšanas svars kg	Diennakts pieaugums g		RZF	Si %	mat.	DP365	mus.365
	200d	365d					
-	-	-	-	-	-	-	-



96114 **5,50 €**
Olcross GD **FR1219161002** **Limuzīnas**



Dzimis: 20.12.2018

Audzētājs: GAEC DE FONTENILLE 12

T: HANNIBAL FR4813054188

M: MAGICAL FR1216085047

Izcila muskuļu attīstība teļiem, viegla atnešanās, muskulatūra

Dzimša nas svars kg	Diennakts pieaugums g		R ZF	Si %	ma t.	DP36 5	mus.36 5
	200d	365d					
-	-	-	-	-	-	-	-



96009 **5,00 €**
Makaos PP **10.204782** **Šarolē Bezragu**



Dzimis: 20.03.2020
 Audzētājs: Horst Wehde Jun., Isernhagen, Germany
 T: **Maradona Pp FRA 67 71237702**
 M: **WIC Ella P DEU 03 57683226**
Vērtējums: 8/8/7 **Izcils dzīvmasas pieaugums, piena ražība**

Dzimšanas svars kg	Diennakts pieaugums g		RZF	Si %	mat.	DP365	mus.365
	200d	365d					
48	1597	1548	104	49	94	111	101



08423 **5,00 €**
Cabrio PP **10.204464** **Šarolē Bezragu**



Dzimis: 28.10.2013
 Audzētājs: Klaus Muller, Stelle, Germany
 Īpašnieks: Klaus Muller, Stelle, Germany
 T: **Concord AV Tre Almar PP SWE 1047202166**
 M: **Cassa P DE 0354774099**
Vērtējums: 7/8/6 **Indekss 100** **Labs ķermenis, bezragu forma**

Dzimšanas svars kg	Diennakts pieaugums g		RZF	Si %	mat.	DP365	mus.365
	200d	365d					
48	1282	1378	90	71	103	94	81



07340 **4,83 €**
Helios PP **10.204469** **Šarolē Bezragu**



Dzimis: 23.01.2014
 Audzētājs: Agrargenossenschaft Leppin e.G., Arendsee, Germany
 Īpašnieks: Masterrind
 T: **Heros Pp DEU 05 34818092**
 M: **Serena P DEU 15 03008621**
Vērtējums: 8/8/7 **Indekss 118** **Izcils dzīvmasas pieaugums, viegla atnešanās**

Dzimšanas svars kg	Diennakts pieaugums g		RZF	Si %	mat.	DP365	mus.365
	200d	365d					
48	1559	1843	94	86	106	92	92



08419 **5,00 €**
Relax PP **10.204390** **Šarolē Bezragu**



Dzimis: 15.10.2011
 Audzētājs: Andreas Braschos-Lieven, Kleve, Germany
 Īpašnieks: Masterrind
 T: **Revolver PP CAN 00 00295963**
 M: **BRA Siam DEU 05 34468469**
Vērtējums: 8/8/8 **Indekss 101** **Dzīvmasas pieaugums, govīm**

Dzimšanas svars kg	Diennakts pieaugums g		RZF	Si %	mat.	DP365	mus.365
	200d	365d					
54	1409	1534	97	88	93	105	97



09512**4,83 €****Rollex****72.018189****Šarolē**

Dzimis: 08.07.1988

Audzētājs: Ralf Pülsch, Bremervörde, Germany

Īpašnieks: Masterrind

T: Regent 72 00014701

M: Sabine 72 00007449

**Vērtējums: 5/7/7 Indekss 118 Izcils dzīvmasas pieaugums, viegla atnešanās**

Dzimšanas svars kg	Diennakts pieaugums g		RZF	Si %	mat.	DP365	mus.365
	200d	365d					
49	-	1118	75	50	93	88	77

91939**5,05 €****Don Juan****FR8526937425****Šarolē**

Dzimis: 02.12.2008

Audzētājs: K.I. SAMEN

T: Ballou FR0312266553

M: Acropolis FR8576831944

**Viegla atnešanās, veselīgi teļi, piemērots gaļas ražošanai**

Dzimšanas svars kg	Diennakts pieaugums g		RZF	Si %	mat.	DP365	mus.365
	200d	365d					
-	-	-	-	-	-	-	-

91940**8,00 €****Impair****FR7121793588****Šarolē**

Dzimis: 27.12.2012

Audzētājs: K.I. SAMEN

T: Estival Rjc

M: Furka

**Dubultmuskulis, nobarošanai, viegla atnešanās, krustojumiem**

Dzimšanas svars kg	Diennakts pieaugums g		RZF	Si %	mat.	DP365	mus.365
	200d	365d					
-	-	-	-	-	-	-	-

96113**12,00 €****Mimosa****FR0117314377****Šarolē**

Dzimis: 20.09.2016

Audzētājs: GENES DIFFUSION

T: Insulated FR4242144588

M: FR0112320094



Dzimšanas svars kg	Diennakts pieaugums g		RZF	Si %	mat.	DP365	mus.365
	200d	365d					
-	-	-	-	-	-	-	-

96105 **Falcon** **FR2140851106** **18,00€**
Šarolē



Dzimis: 01.12.2010
 Audzētājs: GAEC LALIGANT 21
 T: Uniblock FR7121423579
 M: Cote Dor FR2140853071

Drīkst sēklot teles, muskulatūra, ganāmpulka atjaunošanai

Dzimšanas svars kg	Diennakts pieaugums g		RZF	Si %	mat.	DP365	mus.365
	200d	365d					
-	-	-	-	-	-	-	-



96107 **Primcros P** **FR4243083137** **5,64 €**
Šarolē Bezragu



Dzimis: 28.09.2019
 Audzētājs: M Frecon Thierry 42
 T: Merlin-P FR6950902377
 M: Lumiere FR4242437984

Bez ragiem, viegla teļu dzimšana, izcila tesmeņa attīstība, muskulatūra

Dzimšanas svars kg	Diennakts pieaugums g		RZF	Si %	mat.	DP365	mus.365
	200d	365d					
-	-	-	-	-	-	-	-



96106 **Nirvana P** **FR5117039143** **34,62 €**
Šarolē Bezragu



Dzimis: 31.08.2017
 Audzētājs: GAEC BRUGGEMAN 51
 T: Celsius FR8541877210
 M: Josephine FR5114038739

Bez ragiem, viegla atnešanās, labas mātes īpašības, muskuļoti teļi, kājas

Dzimšanas svars kg	Diennakts pieaugums g		RZF	Si %	mat.	DP365	mus.365
	200d	365d					
-	-	-	-	-	-	-	-



96108 **Norel** **FR4242763800** **5,23 €**
Šarolē



Dzimis: 21.09.2017
 Audzētājs: GENES DIFFUSION
 T: Hardi Exc FR6950721888
 M: Lavender FR4242314081

Krustojumiem uz piena šķirnēm, viegla atnešanās, muskulatūra

Dzimšanas svars kg	Diennakts pieaugums g		RZF	Si %	mat.	DP365	mus.365
	200d	365d					
-	-	-	-	-	-	-	-



96054 **5,00 €****Marlos PP** **10.204724** **Aberdinanguss**

Dzimis: 02.09.2018

Audzētājs: Carl-Heinrich Meyer, Stemwede, Germany

T: MS Malta DEU 05 38336344

M: MS Mia DEU 05 38336314

Vērtējums: 8/7/7 **Izcils eksterjers, atzīta asinslīnija**

Dzimšanas svars kg	Diennakts pieaugums g		RZF	Si %	mat.	DP365	mus.365
	200d	365d					
39	1251	1310	100	48	98	103	99



Wolfgang Schulze

96055 **5,00 €****Teodan PP** **10.204562** **Aberdinanguss**

Dzimis: 01.03.2016

Audzētājs: Energie- und Dienstleist.ges.mbH & Co KG, Diera-Zehren, Germany

T: Teodor DEU 14 04608226

M: MHD Florette DEU 14 04555395

Vērtējums: 8/8/8 **Izcila muskulatūra, viegla atnešanās**

Dzimšanas svars kg	Diennakts pieaugums g		RZF	Si %	mat.	DP365	mus.365
	200d	365d					
40	1150	1385	109	68	100	106	107



Wolfgang Schulze

02373 **4,84 €****Paker R** **10.204275** **Aberdinanguss**

Dzimis: 09.10.2008

Audzētājs: Heinz-Wilhelm Riekenberg, Burgwedel, Germany

T: LA Plakat DEU 03 50456258

M: REA Hali R DEU 03 48072971

Vērtējums: 7/7/7, Indekss 108 **Teļiem izcils dzīvmasas pieaugums**

Dzimšanas svars kg	Diennakts pieaugums g		RZF	Si %	mat.	DP365	mus.365
	200d	365d					
36	1392	1318	97	89	99	95	104

**91010** **4,90 €****Rektor** **10.204426** **Aberdinanguss**

Dzimis: 30.01.2013

Audzētājs: Manfred Bether, Elsterheide, Germany

Īpašnieks: Masterrind

T: AWA Rocky DEU 12 62381115

M: Serva DEU 14 03446152

Vērtējums: 8/7/8, Indekss 112 **Izcils eksterjers, izcils dzīvmasas pieaugums**

Dzimšanas svars kg	Diennakts pieaugums g		RZF	Si %	mat.	DP365	mus.365
	200d	365d					
35	-	1400	101	61	106	100	91



Wolfgang Schulze

95908 **6,20 €**
Thore PP **10.204751** **Herefordas**



Dzimis: 03.03.2019
 Audzētājs: Rinderzuchtbetrieb Jutta Wiegand, Beilrode, Germany
 T: Tuesday P DEU 14 05377418
 M: RZW Bijou DEU 14 04860723

Vērtējums: 8/8/7 **Atzīta asinslīnija, izcils dzīvmasas pieaugums**

Dzimšanas svars kg	Diennakts pieaugums g		RZF	Si %	mat.	DP365	mus.365
	200d	365d					
33	1396	1469	122	48	111	108	118



07797 **4,84 €**
Regent ET Pp **10.204492** **Herefordas**



Dzimis: 01.01.2015
 Audzētājs: Richardson Ranch, Tlell, BC, Kanada
 Īpašnieks: Masterrind
 T: Rib Eye P CAN 00 02910420
 M: Ragamuffin P CAN 00 02865769

Vērtējums: 8/8/7, Indekss 110 **Izcila muskulatūra, dzīvmasas pieaugums**

Dzimšanas svars kg	Diennakts pieaugums g		RZF	Si %	mat.	DP365	mus.365
	200d	365d					
29	1722	1402	100	56	112	90	94



96222 **4,89 €**
Xanio PP **10.204784** **Herefordas**



Dzimis: 10.03.2020
 Audzētājs: Richardson Ranch, Tlell, CS, Kanada
 Īpašnieks: Belgien
 T: Tlell 199S Xplosive 18X CA 2941567
 M: WLB 21T Queen P 50Y CAN 00 02955851

Vērtējums: 8/8/7 **Izcils dzīvmasas pieaugums**

Dzimšanas svars kg	Diennakts pieaugums g		RZF	Si %	mat.	DP365	mus.365
	200d	365d					
36	1677	1543	102	44	104	98	103



91943 **4,85 €**
Pieter P **NL 877600141** **Herefordas**



Dzimis: 02.05.2011
 Audzētājs: K.I. SAMEN
 T: Herrenomad 1 Wrabe P DE1402005994
 M: Schroorsma Pieternel 4 P NL415405968

Teicami muskuļi, labas kājas, izcils raksturs, viegla atnešanās

Dzimšanas svars kg	Diennakts pieaugums g		RZF	Si %	mat.	DP365	mus.365
	200d	365d					
-	-	-	-	-	-	-	-



80130 **Eugen AV Rorum** SE92241 **5,50 €**
Gaļas Simentāles

Dzimis: 23.02.2000
Audzētājs: Olsso Tore, Zviedrija
T: Cohen AV Haggēnas SE91366
M: Kroni SE79066
Indekss 109

Dzimšanas svars kg	Diennakts pieaugums g		RZF	Si %	mat.	DP365	mus.36 5
	200d	365d					
50	400	639	-	-	-	-	-



80131 **VB Nisse** SE96016 **8,00 €**
Gaļas Simentāles

Dzimis: 20.03.2009
Audzētājs: Martensson Christer, Zviedrija
T: Lucas AV Davidsta SE203732354
M: Golda 313 SE590580313
Vērtējums: 8/7/8 Indekss 110

Dzimšanas svars kg	Diennakts pieaugums g		RZF	Si %	mat.	DP365	mus.365
	200d	365d					
49	-	-	-	-	-	-	-



80154 **Primus PP** 10.603214 **5,20 €**
Gaļas Simentāles

Dzimis: 22.11.2015
Audzētājs: Ramona Härtig-Hasenbein, Elstertrebnitz, GERMANY
Īpašnieks: Masterrind
T: BW Poker PP DEU 08 90523488
M: Larissa DEU 14 03891750



Vērtējums: 9/8/8, Indekss 102 Atnešanās, izcils dzīvmasas pieaugums

Dzimšanas svars kg	Diennakts pieaugums g		RZF	Si %	mat.	DP365	mus.365
	200d	365d					
-	1500	1726	100	87	101	100	107



80136 **Vingard Santos PP** 10.603011 **4,83 €**
Gaļas Simentāles

Dzimis: 20.09.2001
Audzētājs: Hugo Pedersen, Tjele, Dānemark
Īpašnieks: Masterrind
T: Bruno PP CAN 00 00391601
M: V. Peanut PP DNK 41 52400791



Vērtējums: 8/8/8, Indekss 129 Izcils tips, muskulatūra, viegla atnešanās

Dzimšanas svars kg	Diennakts pieaugums g		RZF	Si %	mat.	DP365	mus.365
	200d	365d					
43	-	1479	92	74	97	97	91



BE160796577 **5,50 €**
Justin de l'Arche **10.202264** **Beļģijas zilā**

Dzimis: 15.05.2014
 Audzētājs: Jean-Louis Leroy, Les Waleffes, Belgium
 Īpašnieks: BBG
 T: Titane de Dessous la Ville BE 0126906609
 M: Heroine de l'Arche BE 0460796567
Vērtējums: 75/88/81, Kopējai: 85



Izteikta muskulatūra, izcilas kājas, viegla atnešanās
 Dzīvmasa 15 mēnešos – 604 kg
 Izmērs 15 mēnešos – 123 cm
 Atnešanās – viegla

BE213694203 **5,50 €**
New Red **10.202906** **Beļģijas zilā**

Dzimis: 18.12.2017
 Audzētājs: Maes Thierry, Esen, Belgien
 T: Vega du Falgi BEL 04 27305381
 M: Tarzan 2027 BEL 05 13532027



Vērtējums: 65/86/81, Kopējai: 82
Izteikta muskulatūra, izcilas kājas, viegla atnešanās
 Dzīvmasa 15 mēnešos – 610 kg
 Izmērs 15 mēnešos – 122 cm
 Atnešanās – viegla

BE553839222 **4,83 €**
Rabin de Groynn **10.202334** **Beļģijas zilā**

Dzimis: 17.10.2014
 Audzētājs: Agrigente SPRL, Andenne, Belgien
 Īpašnieks: BBG
 T: Crack du Pont de Messe BE 0560797757
 M: Naive de Groynne BE 0392329009
Vērtējums: 80/87/82, Kopējai: 86



Viegla atnešanās, izcila muskulatūra, izcila attīstība
 Dzīvmasa 15 mēnešos – 660 kg
 Izmērs 15 mēnešos – 124 cm
 Atnešanās – viegla

08194 **4,83 €**
Optimist **10.204505** **Galovejas**

Dzimis: 05.05.2014
 Audzētājs: Friedrich Wiegmann, Sulingen, Germany
 Īpašnieks: Masterrind
 T: Bieberer-Spessartwald Olympus DEU 06 65301045
 M: Celine aus dem Suletal DEU 03 48116368
Vērtējums: 9/8/8



Izcils eksterjers

Dzimšanas svars kg	Diennakts pieaugums g		RZF	Si %	mat.	DP365	mus.365
	200d	365d					
30	-	-	-	-	-	-	-

91938

Mccoy

UK 723733000092

9,00 €

Galovejas



Dzimis: 10.08.2009

Audzētājs: K.I. SAMEN, Holande

T: Whitepool Rainbow Radar UK04053

M: Barclosh Dora UK17240

Muskuļi, izturīgas kājas un nagi, labs temperaments

Dzimšanas svars kg	Diennakts pieaugums g		RZF	Si %	mat.	DP365	mus.365
	200d	365d					
-	-	-	-	-	-	-	-



DE0359249807

Pirol PP*

10.204593

Blondais Akvitānietis

6,18 €



Dzimis: 15.02.2017

Audzētājs: Klaus-Dieter Golze, Dassel, Germany

T: Playboy PS DEU 12 66709207

MT: FHZ Isis Pp DEU 12 66812720

Vērtējums: 7/7/8

Bezragu forma, piemērots

krustojumiem

Dzimšanas svars kg	Diennakts pieaugums g		RZF	Si %	mat.	DP365	mus.365
	200d	365d					
42	1389	1375	109	71	106	101	110



04427

Erasmus

10.204309

Hailandes

4,84 €



Dzimis: 28.03.2008

Audzētājs: Dr. Jan-Hendrik Osmers, Blender, Germany

T: Eilean DEU 03 43766978

MT: Bonny DEU 14 00346418

Vērtējums: 8/8/7, Indekss 124

Teicams tips, muskuļotība, atzīta līnija

Dzimšanas svars kg	Diennakts pieaugums g		RZF	Si %	mat.	DP365	mus.365
	200d	365d					
30	-	-	-	-	-	-	-



02203

Natan

75.045401

Hailandes

4,55 €



Dzimis: 23.03.1992

Audzētājs: Karl Busche-Behrens GbR, Wackersleben, German

Īpašnieks: Masterrind

T: Napollion 72 00033371

MT: Fiona DEU 03 43735023

Vērtējums: 7/6/7, Indekss 151

Atzīts šīs šķirnes vaislinieks

Dzimšanas svars kg	Diennakts pieaugums g		RZF	Si %	mat.	DP365	mus.365
	200d	365d					
22	-	-	-	-	-	-	-



NL480758224**12,50 €****Akiko****NL 480758224****Vagjū**

Dzimis: 30.11.2007

Audzētājs: K.I. SAMEN, Holande

T: Westholme Shigetanak Va NL970177700

M: Almek VA NL383629551

Labs ķermenis, muskuļi, teicama auglība, izcils vaislinieks

Dzimšanas svars kg	Diennakts pieaugums g		RZF	Si %	mat.	DP365	mus.365
	200d	365d					
-	-	-	-	-	-	-	-



Indeksu apzīmējumi:

- RZG** – selekcijas indekss
- RZ€** - ekonomiskais indekss
- RZM** – piena ražības indekss
- RZE** – eksterjera indekss
- RZHealth** – veselības indekss
- RZN** – produktīvā mūža ilguma indekss
- RZS** – somatisko šūnu skaita indekss
- RZD** – piena atdeves ātruma indekss
- RZR** – meitu auglības indekss
- RZRobot** – robota indekss
- RZcalffit** – teļu veselības indekss
- RZKd** – atnešanās pēc tēva
- RZKm** – atnešanās meitām
- SCR** – vaislinieka auglība



Alger Meekma
TĒVS: BIG REDSTAR



Alger Meekma
TĒVS: BOOMERANG



Alger Meekma
MĀSA: KENTUCKY Pp



Alger Meekma
TĒVS: MALKI



Alger Meekma
TĒVS: BEST SUN



Alger Meekma
TĒVS: KENTUCKY Pp

Ciltsdarba konsultācijas
Vizma Sileniece
Tel.: +37128665469
vizma_sileniece@inbox.lv

Bioprodukta piegāde
Arturs Mežainis
Tālrunis: +37125991061
+37120223638

Bioprodukta tirdzniecība
Linda Ptičkina
Tālrunis: +37120223638
+37126345123
E-pasts: rokita@inbox.lv

Ciltslietu speciālista asistente
Anna Roģe
Tel: +37127127624
sileniecescs@inbox.lv

Alger Meekma