

# Buļļu piedāvājums 2024



**BULLSEYE**  
GENETICS

**SYNETICS**



**MASTERRIND**  
RINDERZUCHT UND VERMARKTUNG



*SIA "Silenieces  
ciltsdarba serviss"*



Ciltsdarba  
konsultācijas  
**Vizma Sileniece**



+371 28665469



vizma\_sileniece@inbox.lv

Bioprodukta  
tirdzniecība  
**Linda Ptičkina**



+371 20223638  
+371 26345123



rokita@inbox.lv

Bioprodukta  
piegāde  
**Arturs Mežainis**



+371 25991061  
+371 20223638

### Rekvizīti:

SIA "SILENIECES Ciltsdarba serviss"

Reģ. Nr. LV42103042000

Adrese: "Birzītes", Apriķi, Lažas pagasts,

Dienvidkurzemes novads, LV - 3455

Konta Nr. LV08UNLA0050010329849

Kredītiestāde: SEB banka

Kods: UNLALV2X

***Piedāvājam sekot SIA "Silenieces Ciltsdarba serviss" aktualitātēm un jaunumiem***

Instagram kontā:



silenieces\_cs

Facebook kontā:



Silenieces Ciltsdarba serviss

Mūsu mājaslapā:



[www.sileniecescs.lv](http://www.sileniecescs.lv)



# **“Tie, kas ir gana traki un domā ka viņi var mainīt pasauli - ir arī tie, kas to izdara”** Autors anonīms

## **Cienījamie piena un gaļas liellopu audzētāji, lopkopības pārraugi, mākslīgās apsēklošanas tehniķi!**

Sveicināti visi ar jaunā 2024 gada sākumu. 2023 gads ir bijis liels pārbaudījums gan saimniekiem kā personībām, gan pašām saimniecībām. Lauksaimniekiem piemīt ļoti unikāla īpašība – tie ir ļoti elastīgi ar fantastiskām spējām pielāgoties. Lauksaimnieki ir iemācījušies tikt galā ne tikai ar nelabvēlīgiem laika apstākļiem, bet arī ar dažādām ārkārtas situācijām, jo lauki ir jāapstrādā un lauksaimniecības dzīvnieki ir jāēdina un jākopj.

Modernizācija piena lopkopībā vēl joprojām aktīvi turpinās, līdz ar to kļuvusi aktuāla ne tikai tesmeņa forma slaukšanai robotā, bet nepieciešama kāju un nagu kvalitāte, tesmeņa veselība, piena atdeves ātrums, teliņu veselība, kas spētu nodrošināt ilgmūžību liellopiem.

Jaunajā, 2024. gada katalogā, jūs redzēsiet gan jaunumus, gan atkārtoti ievestus vaisliniekus, kas sevi ir apliecinājuši ar meitu vērtējumiem. Šogad jūsu ērtībai katalogā būs apvienoti gan MASTERRIND (Vācija) bulļi, K.I. SAMEN (Holande) bulļi, BULLSEYE GENETICS (Vācija) bulļi un GGI-SPERMEX (Vācija) bulļi.

Šajā gadā pirmo vietu no pārbaudītajiem Holšteinas melnraibajiem bulļiem ieņem **SKYBOY**. **SKYBOY** ir piemērots robotizētai slaukšanai un meitām dod augstu auglību un izcilu piena sastāvu ar augstu ražību. Vaislinieks **CROWNMAX** meitām prognozē ilgu produktīvo mūžu, izcilu piena ražību un sastāvu. Holandes bulļa **BISOR** meitas būs piemērotas robotizētai slaukšanai, spēcīgas ar labu auglību un augstu piena tauku un proteīna saturu. No genoma bulļiem **NEPTUN** – piemērots robotizētai slaukšanai, izcila tesmeņa veselība. Bulļa **NEPTUN** pēcnācēji dzims spēcīgi un aktīvi. Bullis **BLISTER** ir jaunums no BULLSEYE GENETICS – izcili piemērots robotam, labu piena sastāvu, izcilu augstu sēklas auglību. Šogad tiek piedāvāts plašs klāsts ar Holšteinas melnraibajiem bezragu bulļiem, kuri būs ne tikai brīvi pielietojumā, bet arī piemēroti robotizētai slaukšanai augstu ražību un teliņu veselību, kā piemēram – **BRISE PP, CARDANO PP, HUGO PP RDC**.

Holšteinas sarkanraibā bulļa **PASCO RED** meitas dod teicamu produktivitāti, kāju un nagu kvalitāti. **AVID RED** – piena sastāvu, spēcīgas govīs. **SKYLINER RED** ir TOP bullis, kas piemērots robotam, izcila piena ražība, sēklas auglība.

Vaislinieks **ROONEY RED** būs izcili piemērots robotam, meitām būs augsta piena ražība ar izcilu tesmeņa veselību, ilgmūžīgas govīs. Holšteinas sarkanraibajiem bezragu bulļiem piedāvājumā būs neradniecīgi bulļi līdzšinējiem, kā piemēram **CHIC RED P, MURRAY PP, MAC RED PP** un citi.

Gaļas šķirņu piedāvājumu šogad papildina vairāku šķirņu sajaukums **INRA**, kas nāk no Francijas – piemērots krustošanai ar piena govīm, kā arī Holandiešu **SPECKLE PARK**.



Buļļa vārds	VCG Nr	Lpp
<b>PĒC MEITĀM NOVĒRTĒTIE HOLŠTEINAS MELNRAIBIE BUĻĻI</b>		
SKYBOY	61732	8
BISOR	62181	9
CROWNMAX	61725	9
INSIDER	62113	10
LENDARY	60804	10
MARCREST	61734	11
MARENO	62119	11
SANTANA	61545	12
SIXDAYS	61731	12
<b>PĒC GENOMA NOVĒRTĒTIE HOLŠTEINAS MELNRAIBIE BUĻĻI</b>		
NEPTUN	62240	13
BLISTER	62308	14
FOLLOW-ME	62286	14
BORANO	62239	15
CAPITOL	62235	15
CASTELLI	62025	16
CLOONEY	61984	16
COPYLAND	61955	17
FRODO	61956	17
GORETZKA	61895	18
INVICTUS	61958	18
MR. PANTHERA	61571	19
MONTEVIDEO	62243	19
NEXTIME	62236	20
PINO RDC	62152	20
POKERBOY	62187	21
RIDERCUP	62285	21
ZEPPPELIN	61790	22
ZIVET	62097	22
<b>BEZRAGU - HOLŠTEINAS MELNRAIBIE BUĻĻI</b>		
BRISE PP		23
CALAIS P		24
CARDANO PP		24
GALENO P	61983	25
HOTBULL PP	61735	25
HUGO PP RDC		26
JANCKO PP	61568	26
MATANO P	61898	27
MONRO PP	61985	27
SANCOS PP	62099	28
SIGNAL P		28
SIO PP RDC	61791	29
STORY PP	62287	29
<b>PĒC MEITĀM NOVĒRTĒTIE HOLŠTEINAS SARKANRAIBIE BUĻĻI</b>		
PASCO RED	61902	30
ALPHAMAN	62115	31
BIG REDSTAR	62185	31
BIKER RED	61332	32
BOOMERANG	61556	32
MOVISTAR	62117	33
OUTLAW	61555	33

Buļļa vārds	VCG Nr	Lpp
<b>PĒC GENOMA NOVĒRTĒTIE HOLŠTEINAS SARKANRAIBIE BUĻĻI</b>		
SKYLINER RED	62995	34
AVID RED	61799	35
CENTRUM	62117	35
GOLDAPPLE RED	62296	36
MARCO RED	61656	36
MOSTWANTED RED	62184	37
MUSTHAVE RED	62129	37
PAOLO RED	61796	37
ROONEY RED		38
SIR SILKY RED	62297	38
<b>BEZRAGU - HOLŠTEINAS SARKANRAIBIE BUĻĻI</b>		
CHIC RED P		39
CONQUEROR P	6202	40
FRED RED P	62242	40
JORAN P	62021	41
LINO RED P	61576	41
MAC RED PP		42
MARS RED P	61797	42
MAYSON P		43
MIRACLE RED PP		43
MURRAY PP		44
NOTEBOOK P		44
RED DEVIL P	61743	45
HOR STAN P	62182	45
RAMBO PP		46
VALERIO P	61644	46
<b>ANGLERAS ŠĶIRNE</b>		
BRONZE PP		47
PIET	32239	47
TANGO	32241	48
SCHLEI		48
<b>ŠVICES ŠĶIRNE</b>		
TAMBO	32295	49
VALOR		49
<b>PIENA SĪMENTĀLE</b>		
TONY PP	DE0953951632	50
WOLZER	DE0952964332	50
HOKUSPOKUS	DE0951718913	50
<b>NORMANDIJAS ŠĶIRNE</b>		
GUVEAU	FR5354614026	51
ORNEUS	FR5370912786	51
PAPEL	FR5346019969	51
<b>MEUSE RHINE ISSEL (MRI)</b>		
FLYNT	DE0539815817	51



GAĻAS ŠĶIRNES			
Buļļa vārds	Šķirne	VCG Nr	Lpp
Cabrio PP	Šarolē bezragu	08423	52
Helios PP	Šarolē bezragu	07340	52
Relax PP	Šarolē bezragu	08419	52
Rollex	Šarolē	09512	52
Gaitan PP	Limuzīnas	96056	53
Kenni PP	Limuzīnas	07339	53
Manday PP	Limuzīnas	96057	53
Pirol PP	Blondais akvitānietis	DE0359249807	53
Marlos PP	Aberdinanguss	96054	54
Eugen AV	Gaļas sīmentāles	95537	54
Nisse	Gaļas sīmentāles	80131	54
Akiko	Vagjū	NL480758224	54
New Red	Beļģijas zilā	BE213694203	55
Rabin	Beļģijas zilā	BE553839222	55
Mccoy	Galovejas	91938	55
Erasmus	Hailandes	04427	55
Thore PP	Herefordas	95908	55
Opti	INRA	FR 8160179621	56
Pexlor	INRA	FR6414949548	56
Floki P	Speckle Park	NL 720918269	56

### Indeksu apzīmējumi:

**RZG** – selekcijas indekss

**RZ€** – ekonomiskais indekss

**RZM** – piena ražības indekss

**RZE** – eksterjera indekss

**RZHealth** – veselības indekss

**RZN** – produktīvā mūža ilguma indekss

**RZS** – somatisko šūnu skaita indekss

**RZD** – piena atdeves ātruma indekss

**RZR** – meitu auglības indekss

**RZRobot** – robota indekss

**RZcalffit** – teļu veselības indekss

**RZKd** – atnešanās pēc tēva

**RZKm** – atnešanās meitām

**SCR** – vaislinieka auglība





## BUĻĻU TOP 10 PĒC PAZĪMJU INDEKSIEM

<b>RZG Selekcijas indekss</b>		<b>RZRobot Robota indekss</b>		<b>RZM Piena ražība</b>	
Capitol	158	Follow-Me	123	Capitol	150
Follow-Me	155	Calais P	121	Crownmax	146
Neptun	152	Goretzka	121	Zivet	146
Ridercup	152	Neptun	121	Castelli	141
Zivet	152	Skippy RDC	121	Copyland	141
Nextime	151	Castelli	120	Nextime	139
Skyliner Red	162	Pasco Red	129	Skyliner Red	147
Rooney Red	155	Avid Red	121	Rooney Red	143
Chic Red P	153	Rooney Red	121	Mars Red P	140
Fred Red P	153	Chic Red P	113	Chic Red P	138
<b>Piens kg</b>		<b>Tauki %</b>		<b>Tauki kg</b>	
Capitol	+1849	Hotbull PP	+0.73	Crownmax	+104
Castelli	+1566	Crownmax	+0.59	Capitol	+89
Zivet	+1438	Pokerboy	+0.54	Castelli	+83
Sio PP RDC	+1255	Story PP	+0.45	Monro PP	+79
Copyland	+1194	Monro PP	+0.42	Blister	+74
Clooney	+1170	Skyboy	+0.40	Copyland	+73
Skyliner Red	+2902	Avid Red	+0.44	Rooney Red	+78
Rooney Red	+1534	Mac Red PP	+0.18	Avid Red	+73
Pasco Red	+1440	Mars Red P	+0.17	Skyliner Red	+71
Mars Red P	+1271	Chic Red P	+0.16	Mars Red P	+70
<b>Proteīns %</b>		<b>Proteīns kg</b>		<b>RZS Somatiskās šūnas</b>	
Hotbull PP	+0.42	Zivet	+61	Goretzka	123
Skyboy	+0.40	Capitol	+59	Follow-Me	122
Story PP	+0.23	Clooney	+51	Neptun	122
Brise PP	+0.15	Nextime	+51	Skippy RDC	121
Ridercup	+0.14	Copyland	+50	Pokerboy	117
Goretzka	+0.13	Pino RDC	+49	Calais P	116
Chic Red P	+0.16	Skyliner Red	+63	Avid Red	122
Lino Red P	+0.14	Rooney Red	+52	Mras Recd P	122
Rambo PP	+0.12	Chic Red P	+50	Rooney Red	122
Fred Red P	+0.09	Mars Red P	+48	Pasco red	119



<b>RZE Eksterjers</b>		<b>Kājas un nagi</b>		<b>Tesmenis</b>	
Neptun	135	Follow-Me	126	Neptun	128
Cardano PP	133	Castelli	123	Cardano PP	128
Follow-Me	131	Neptun	119	Hugo PP RDC	126
Goretzka	127	Nextime	118	Ridercup	124
Skippy RDC	127	Brise PP	115	Roretzka	123
Tigerman	127	Capitol	114	Pokerboy	122
Fred Red P	143	Skyliner Red	132	Goldapple Red	137
Mars Red P	125	Fred Red P	123	Fred Red P	136
Rooney Red	122	Pasco Red	120	Sir Silky Red	133
Avid Red	122	Mayson P	120	Mac Red PP	123
<b>RZN Ilgmūžība</b>		<b>RZR Meitu auglība</b>		<b>RZD Slaukšanās ātrums</b>	
Skippy RDC	128	Goretzka	119	Skyboy	115
Capitol	126	Tigerman	118	Calais P	109
Follow-Me	126	Ridercup	116	Matano P	109
Goretzka	123	Skippy RDC	115	Nextime	108
Montevideo	123	Brise PP	114	Monro PP	107
Crownmax	122	Follow-Me	113	Pino RDC	107
Pasco Red	132	Sir Silky Red	117	Fred Red P	114
Rooney Red	129	Mayson P	115	Paolo Red	105
Fred Red P	127	Chic Red P	111	Mac Red PP	105
Notebook P	123	Paolo Red	111	Rooney Red	105
<b>RZHealth Veselība</b>		<b>RZ€ Ekonomiskais indekss</b>		<b>RZcalffit Teļu veselība</b>	
Pokerboy	126	Capitol	2588	Neptun	119
Follow-Me	126	Nextime	2179	Zivet	119
Goretzka	123	Follow-Me	2108	Nextime	118
Montevideo	122	Calais P	2035	Hugo PP RDC	112
Cardano PP	121	Tigerman	2014	Skyboy	110
Hugo PP RDC	121	Castelli	2006	Castelli	109
Fred Red P	127	Skyliner Red	2672	Mac Red PP	118
Skyliner Red	125	Rooney Red	2456	Miracle Red PP	117
Chic Red P	123	Chic Red P	2237	Murray Red PP	114
Miracle Red PP	121	Feit Red P	1019	Mars Red P	113

# SKYBOY



DE 0361912840 • 10.833375 • **61732**

Dzimis: 23.01.2019

€ 15,05

Audzētājs: Jason & Sheri Danhof, Waukon, IA, USA

β-Kn: A1/A2 | K-Kn: BB | aAa 234

## ROBOTS · IZCILS PIENA SASTĀVS · MEITU AUGLĪBA

T: Bomaz Skywalker  
(Jedi x Cabriolet)

TM: Silverridge V Imax  
(S.: AltaSpring)

TT: S-S-I Montross Jedi  
(S.: Montross)

M: Progenesis Imax Holyrood  
1/1 L 13971 4.49 627 3.51 490

MM: Progenesis Jedi Holocron  
1/1L 10079 4.00 403 3.49 352

TM: MS OCD Halogen 2403

Standarta ciltsvērtējums	90	100	110		
Augums	Mazs				Augsti 120
Ribu struktūra	Plakanas				izliektas 98
Ķermeņa dziļums	Sekls				Dziļš 109
Spēcīgums	Vājš				Stiprs 97
Krustu slīpums	Pacelti				Nolaideni 180
Krustu platums	Šaurs				Plats 107
Pakājkāju sānskats	Stāvas				Zobenveida 95
Nagu leņķis	Zems				Stāvas 96
Lecamā locītava	Mitras				Sausas 110
Pakājkāju nov.	Uz āru				Paralēlas 96
Priekškāju nov.	Uz āru				paralēlas 98
Gaita	Slikta				Izcila 106
Tesmeņa aizm. augs.	Zems				Augsts 114
Centrālā saite	Vāja				Spēcīga 96
Pupu izvietojums pr.	Plati				Cieši 94
Pupu izvietojums aiz.	Plati				Cieši 90
Tesmeņa pieslēgums	Nokarens				Ciešs 112
Tesmeņa balanss	Uz priekšu				Uz aizmuguri 110
Tesmeņa dziļums	Dziļš				Sekls 112
Pupu garums	Īsi				Gari 94



<b>RZG</b>	<b>140</b>	<b>RZ€</b>	<b>1627€</b>
Selekcijas indekss		Ekonomiskais indekss	
<b>gRZM</b>	Piena ražība		<b>133</b>
Meitas 194 / Saimn.130			
Piens kg	Tauku %	Tauku kg	Proteīns %
<b>+409</b>	<b>+0.40</b>	<b>+59</b>	<b>+0.23</b>
<b>RZE</b>	Eksterjers		<b>115</b>
Meitas 0 / Saimn. 0			
Piena tips	Ķermenis	Kājas un nagi	Tesmenis
<b>111</b>	<b>105</b>	<b>106</b>	<b>113</b>
<b>RZHealth</b>			<b>116</b>
RZtesmeņa veselība	RZNagi	DDcontrol	RZatraž
<b>108</b>	<b>103</b>	<b>111</b>	<b>110</b>
<b>RZN</b>	Produktīva dzīve		<b>110</b>
<b>RZS</b>	Somatiskās šūnas		<b>109</b>
<b>RZD</b>	Piena atdeves ātrums		<b>115</b>
<b>RZR</b>	Meitu auglība		<b>111</b>
<b>RZRobot</b>	Robota indekss		<b>119</b>
<b>gRZPers</b>	Persistence		<b>110</b>
<b>RZcalffit</b>	Teliņu veselības indekss		<b>110</b>
<b>RZKd Atnešanās</b>	Atnešanās pēc tēva		<b>109</b>
			<b>viegla</b>
<b>RZKm</b>	Atnešanās meitām		<b>117</b>
<b>Vaislinieka auglība</b>			<b>Labā</b>



Progenesis Jedi Holocron



[www.sileniecescs.lv](http://www.sileniecescs.lv)



Silenieces Ciltsdarba serviss



silenieces\_cs

2024



# BISOR

LU 499602088 • **62181**

Dzimis: 10.07.2017

Audzētājs: Dhr. Marc Vaessen DVM, Longsdorf, Luxemburg

**aAa 561423 · K-Cn: AA · β-Cn: A2/A2**

**PIENA SASTĀVS · EKSTERJERS · β-Cn: A2/A2 · aAa 561**

T: Big Spell	MT: Supersire	TT: Beekmanshoeve Bertil
M: Valor Karo 398 516d 18633kg 4.14% 3.81% 386d 14923kg 4.44% 3.81%	MM: Valor Kiralle 853 5/4LL 302d 13013kg 3.57% 3.30% HL 4 305d 14014kg 3.59% 3.32%	TM: Big Wietske 83



€ 10,05



Alger Meekma

Standarta ciltsvērtējums		90	100	110		
Augums	Mazs				Augsti	104
Ribu struktūra	Plakanas				izliektas	111
Ķermeņa dziļums	Sekls				Dziļš	106
Spēcīgums	Vājš				Stiprs	109
Krustu slīpums	Pacelti				Nolaideni	97
Krustu platums	Šaurs				Plats	102
Pakalkāju sānskats	Stāvas				Zobenveida	105
Nagu lenķis	Zems				Stāvas	105
Lecamā locītava	Mitras				Sausas	93
Pakalkāju nov.	Uz āru				Paralēlas	99
Priekškāju nov.	Uz āru				paralēlas	108
Gaita	Slikta				Izcila	102
Tesmeņa aizm. augs.	Zems				Augsts	97
Centrālā saite	Vāja				Spēcīga	99
Pupu izvietojums pr.	Plati				Cieši	102
Pupu izvietojums aiz.	Plati				Cieši	103
Tesmeņa pieslēgums	Nokarens				Cieša	103
Tesmeņa balanss	Uz priekšu				Uz aizmuguri	100
Tesmeņa dziļums	Dziļš				Sekls	101
Pupu garums	Īsi				Gari	90

**RZG -35** | **Lgv. -334**

**Selekcijas indekss** | **Piena ražība 93**  
 Meitas 144 / Saimn. 70  
 Piens kg Tauku % Taugu kg Proteīns % Proteīns kg  
**+146 +0.32 +35 +0.08 +12**

**RZE Eksterjers 100**  
 Meitas 17 / Saimn. 10  
 Ķermenis Kājas un nagi Tesmenis  
**103 98 99**

**Funkcionālās pazīmes**  
 Atnešanās vieglums Vitalitāte Gaļas indekss  
**100 101 106**

	90	100	110	
Auglība				100
NR				100
Atnešanās intervāls				101
Atnešanās process pēc mātes				99
Vitalitāte pēc mātes				97
Veselība				97
Nobriešanas indekss				100
Tesmeņa veselība				95
Somatisko šūnu skaits				94
Slaukšanas ātrums				106
Robota efektivitāte				103
Robota intervāls				104
Pieradināšana pie robota				98
Nagu veselība				102
Temperaments				103
Dzīvīmas indekss				110

# HUL-STEIN CROWNMAX



NL 588627231 • 10.833340 • **61725**

Dzimis: 06.04.2018

Audzētājs: Hul-Stein, Mirns, Niederlande

**β-Kn: A1/A2 | K-Kn: AE | aAa 243**

**AUGLĪBA · PIENA RAŽĪBA UN SASTĀVS · VIEGLA ATNEŠANĀS**

T: Silveridge V Imax (AltaSpring x Mogul)	MT: S-S-I Partyrock Profit (S.: Partyrock)	TT: Seagull-Bay Platinum (S.: Snowman)
M: Hul-Stein Crown Party 2 4/3 8175 4.99 408 3.65 298 HL 8288 5.26 436 3.64 302	MM: Hul-Stein Crownjewel 4/4 11321 4.74 537 3.67 415 HL 3 12489 4.93 616 3.72 465	TM: Anderstrup DG Calico 11548 4.92 568 3.45 398 12562 5.18 651 3.65 459

€ 12.80



AcLeHi

Standarta ciltsvērtējums		90	100	110		
Augums	Mazs				Augsti	93
Ribu struktūra	Plakanas				izliektas	120
Ķermeņa dziļums	Sekls				Dziļš	108
Spēcīgums	Vājš				Stiprs	115
Krustu slīpums	Pacelti				Nolaideni	93
Krustu platums	Šaurs				Plats	80
Pakalkāju sānskats	Stāvas				Zobenveida	100
Nagu lenķis	Zems				Stāvas	94
Lecamā locītava	Mitras				Sausas	103
Pakalkāju nov.	Uz āru				Paralēlas	99
Priekškāju nov.	Uz āru				paralēlas	133
Gaita	Slikta				Izcila	103
Tesmeņa aizm. augs.	Zems				Augsts	102
Centrālā saite	Vāja				Spēcīga	90
Pupu izvietojums pr.	Plati				Cieši	85
Pupu izvietojums aiz.	Plati				Cieši	83
Tesmeņa pieslēgums	Nokarens				Cieša	104
Tesmeņa balanss	Uz priekšu				Uz aizmuguri	87
Tesmeņa dziļums	Dziļš				Sekls	94
Pupu garums	Īsi				Gari	98

**RZG 141** | **RZ€ 1930€**

**Selekcijas indekss** | **Ekonomiskais indekss**  
**RZM Piena ražība 146**  
 Meitas 1132 / Saimn. 356  
 Piens kg Taugu % Taugu kg Proteīns % Proteīns kg  
**+957 +0.59 +104 +0.10 +44**

**RZE Eksterjers 100**  
 Meitas 573 / Saimn. 165  
 Piena tips Ķermenis Kājas un nagi Tesmenis  
**109 101 102 96**

**RZHealth Kopējā veselība 110**  
 RZtesmeņa veselība RZnagi DDcontrol RZatraž RZvielu maiņa  
**103 104 106 110 107**

**RZN Produktīvā dzīve 122**  
**RZS Somatiskās šūnas 110**  
**RZD Piena atdeves ātrums 92**  
**RZR Meitu auglība 99**  
**RZRobot Robota indekss -**  
**gRZPers Persistence 120**  
**RZcalfit Teliņu veselības indekss 102**  
**RZKd Atnešanās pēc tēva 110**  
**RZKm Atnešanās meitām 112**  
**Vaislinieka auglība Augusta**

# GRASHOEK INSIDER



NL 681007341 • **62113**

Dzimis: 20.01.2017

€ 8,55

Audzētājs: Fok- en melkveebedrijf K.I. Samen B.V., Grashoek

**aAa 135 · K-Cn: AA · β-Cn: A1/A1**

**ROBOTS · BRĪVS PIELIETOJUMS · VIEGLA ATNEŠANĀS**

T: Bas Farm Prince Savoia

MT: Jerudo

TT: New Farm Britt Prince

M: Hbc Jerudo Alves Ad  
1.11 285d 8718kg 4.71% 3.44%  
5.08 389d 17363kg 4.86% 3.25%

MM: Hbc Alves Adene  
2.05 462d 16076kg 4.29% 3.53%  
7.01 306d 12385kg 4.95% 3.60%

TM: Ilona

Standarta ciltsvērtējums		90	100	110		
Augums	Mazs				Augsti	98
Ribu struktūra	Plakanas				izliektas	94
Ķermeņa dziļums	Sekls				Dziļš	96
Spēcīgums	Vājš				Stiprs	97
Krustu slīpums	Pacelti				Nolaideni	101
Krustu platums	Šaurs				Plats	97
Pakalkāju sānskats	Stāvas				Zobenevida	99
Nagu lenķis	Zems				Stāvas	101
Lecamā locītava	Mitras				Sausas	100
Pakalkāju nov.	Uz āru				Paralēlas	99
Priekškāju nov.	Uz āru				paralēlas	102
Gaita	Slikta				Izeila	100
Tesmeņa aizm. augs.	Zems				Augsts	95
Centrālā saite	Vāja				Spēcīga	100
Pupu izvietojuums pr.	Plati				Cieši	99
Pupu izvietojuums aiz.	Plati				Cieši	99
Tesmeņa pieslēgums	Nokarens				Ciešs	101
Tesmeņa balanss	Uz priekšu				Uz aizmuguri	99
Tesmeņa dziļums	Dziļš				Sekls	103
Pupu garums	Īsi				Gari	94



**RZG -25** | **Lgv. 161**  
Selekcijas indekss

**RZM** Piena ražība  
Meitas 118 / Saimn. 56  
Piens kg Tauku% Tauku kg Proteīns % Proteīns kg  
**-327 +0.41 +21 -0.05 -16**

**RZE** Eksterjers  
Meitas 20 / Saimn. 9  
Piena tips Ķermenis Kājas un nagi Tesmenis  
**97 102 100 99**

**Funkcionālās pazīmes**  
Atnešanās vieglums Vitalitāte Gaļas indekss  
**100 101 106**

	90	100	110	
Auglība				97
NR				95
Atnešanās intervāls				97
Atnešanās process pēc mātes				99
Vitalitāte pēc mātes				95
Veselība				102
Nobriešanas indekss				103
Tesmeņa veselība				103
Somatisko šūnu skaits				103
Slaukšanas ātrums				104
Robota efektivitāte				101
Robota intervāls				94
Pieradināšana pie robota				103
Nagu veselība				98
Temperaments				102
Dzīvības indekss				95

# VENDAIRY LENDARY



MASTĒR PROVEN

NL000919137806 • 10.833012 • **60804**

Dzimis: 30.09.2013

€ 9.05

Audzētājs: Ven Dairy Holsteins, Vinkel, Niederlande

**aAa 324156 · K-Cn: BB · β-Cn: A1/A2**

**SPĒCĪGS ĶERMENIS · PIENA SASTĀVS · TEĻU VESELĪBA**

T: Velthuis Let It Snow (Snowman x Planet)

MT: De-Su 521 Bookem

TT: Sandy-Valley Bolton (S.: Hershel)

M: Vendairy Elita Bookem  
3/3 9722 4.08 397 3.45 335  
11132 4.11 457 3.37 375

MM: Anderstrup Bolton Elita  
2/1 L 12313 3.74 461 3.33 410

TM: Crockett-Acres Elita  
15486 3.75 581 3.50 542

Standarta ciltsvērtējums		90	100	110		
Augums	Mazs				Augsti	110
Ribu struktūra	Plakanas				izliektas	109
Ķermeņa dziļums	Sekls				Dziļš	106
Spēcīgums	Vājš				Stiprs	113
Krustu slīpums	Pacelti				Nolaideni	107
Krustu platums	Šaurs				Plats	120
Pakalkāju sānskats	Stāvas				Zobenevida	93
Nagu lenķis	Zems				Stāvas	114
Lecamā locītava	Mitras				Sausas	92
Pakalkāju nov.	Uz āru				Paralēlas	111
Priekškāju nov.	Uz āru				paralēlas	105
Gaita	Slikta				Izeila	97
Tesmeņa aizm. augs.	Zems				Augsts	110
Centrālā saite	Vāja				Spēcīga	81
Pupu izvietojuums pr.	Plati				Cieši	119
Pupu izvietojuums aiz.	Plati				Cieši	106
Tesmeņa pieslēgums	Nokarens				Ciešs	117
Tesmeņa balanss	Uz priekšu				Uz aizmuguri	106
Tesmeņa dziļums	Dziļš				Sekls	105
Pupu garums	Īsi				Gari	101



**RZG 120** | **RZ€ 704€**  
Selekcijas indekss Ekonomiskais indekss

**RZM** Piena ražība **117**  
Meitas 8313 / Saimn. 2328  
Piens kg Tauku % Tauku kg Proteīns % Proteīns kg  
**+326 +0.14 +28 +0.10 +22**

**RZE** Eksterjers **115**  
Meitas 1854 / Saimn. 705  
Piena tips Ķermenis Kājas un nagi Tesmenis  
**104 118 103 111**

**RZHealth** Kopējā veselība **106**  
RZtesmeņa veselība RZNagi DDcontrol RZatraž RZvielu maina  
**106 97 87 98 107**

**RZN** Produktīvā dzīve **106**

**RZS** Somatiskās šūnas **105**

**RZD** Piena atdeves ātrums **101**

**RZR** Meitu auglība **101**

**RZRobot** Robota indekss **104**

**gRZPers** Persistence **100**

**RZcalffit** Teliņu veselības indekss **104**

**RZKd** Atnešanās pēc tēva **106**

**RZKm** Atnešanās meitām **103**

**Vaislinieka auglība Laba**



[www.sileniecescs.lv](http://www.sileniecescs.lv)



Silenieces Ciltsdarba serviss



silenieces\_cs

2024



# KOEPON MARCREST



NL 549684754 • 10.833083 • 61734

Dzimis: 19.10.2014

€ 8.05

Audzētājs: W. N. Pon-Koepon, Feerwerd, Niederlande

β-Kn: A2/A2 | K-Kn: AA | aAa 342

MEITU AUGLĪBA · VESELĪBA · KĀJAS UN NAGI · TESMEŅA FORMA

T: Mr Moviestar Mardi Gras (Mogul x Planet)

MT: Long-Langs OMan OMan (S.: O-Man)

TT: Ked Outside Jeeves (S.: Outside)

M: Koepon Mano Classy 93  
3/3 8950 4.99 447 3.54 317  
HL 2 11007 4.52 493 3.38 369

MM: Koepon Jeevs Classy 49  
3/3 LAV9151 5.03 460 3.78 346  
HL 2V9133 5.32 486 3.91 357

TM: Koepon Shot Classy 16  
2/2 11830 4.73 559 3.58 424  
HL 2 12146 4.82 588 3.36 408

Standarta ciltsvērtējums		90	100	110	
Augums	Mazs				Augsti 102
Ribu struktūra	Plakanas				izliektas 101
Ķermeņa dziļums	Sekls				Dziļš 98
Spēcīgums	Vājš				Stiprs 100
Krustu slīpums	Pacelti				Nolaideni 113
Krustu platums	Šaurs				Plats 102
Pakalkāju sānskats	Stāvas				Zobenveida 91
Nagu lenķis	Zems				Stāvas 111
Lecamā locītava	Mitras				Sausas 102
Pakalkāju nov.	Uz āru				Paralēlas 104
Priekškāju nov.	Uz āru				paralēlas 108
Gaita	Slikta				Izcila 112
Tesmeņa aizm. augs.	Zems				Augsts 116
Centrālā saite	Vāja				Spēcīga 105
Pupu izvietojums pr.	Plati				Cieši 108
Pupu izvietojums aiz.	Plati				Cieši 101
Tesmeņa pieslēgums	Nokarens				Ciešs 106
Tesmeņa balanss	Uz priekšu				Uz aizmuguri 88
Tesmeņa dziļums	Dziļš				Sekls 108
Pupu garums	Īsi				Gari 92



RZG	118	RZ€	556€
Selekcijas indekss		Ekonomiskais indekss	
RZM	Piena ražība		107
Meitas 206 / Saimn. 92			
Piens kg	Tauku %	Tauku kg	Proteīns %
+381	+0.00	+15	-0.05
RZE		Eksterjers	
Meitas 87 / Saimn. 39			
Piena tips	Ķermenis	Kājas un nagi	Tesmenis
101	101	114	113
RZHealth		Kopējā veselība	
RZtesmeņa veselība	RZNagi	DDcontrol	RZatraž
103	111	112	109
RZN	Produktīvā dzīve		106
RZS	Somatiskās šūnas		104
RZD	Piena atdeves ātrums		108
RZR	Meitu auglība		111
RZRobot	Robota indekss		-
gRZPers	Persistence		89
RZcalffit	Telinu veselības indekss		100
RZKd	Atnešanās pēc tēva		101
RZKm	Atnešanās meitām		95
Vaislinieka auglība			Laba

# Grashoek MARENO



NL 681007000 • 361112 • 62119

Dzimis: 17.12.2016

€ 9,05

Audzētājs: Fok- en melkveebedrijf K.I. Samen B.V., Grashoek

aAa 546321 · K-Cn: AB · β-Cn: A2/A2

ROBOTAM · BRĪVS PIELIETOJUMS · SUPER VESELĪBA

T: Cogent Bill

MT: De-Su 11236 Balisto

TT: Maik

M: Desibon 32  
2.02 299d 10159kg 3.88% 3.63%  
3.02 298d 12630kg 3.58% 3.35%  
4.01 428d 15995kg 3.95% 3.47%

MM: Desibon 32

TM: Desibon 6  
3.01 399d 13441kg 4.60% 4.10%  
4.04 452d 14862kg 4.43% 3.86%  
5.08 461d 14910kg 4.41% 3.84%

Standarta ciltsvērtējums		90	100	110	
Augums	Mazs				Augsti 99
Piena tips (krūškurvja platums)	Rupjš				Smalks 114
Ķermeņa dziļums	Sekls				Dziļš 104
Spēcīgums (kondīcija)	Vājš				Stiprs 108
Krustu slīpums	Pacelti				Nolaideni 92
Krustu platums	Šaurs				Plats 107
Priekškāju novietojums	Izliektas				Taisnas 100
Pakalkāju sānskats	Stāvas				Zobenveida 104
Nagu lenķis	Zems				Stāvas 96
Lecamā locītava	Mitras				Sausas 95
Pakalkāju novietojums	Uz iekšu				Paralēlas 111
Gaita	Slikta				Izcila 97
Tesmens aizm. augs.	Zems				Augsts 100
Centrālā saite	Vāja				Spēcīga 98
Pupu izvietojums prie.	Plati				Cieši 94
Pupu izvietojums aiz.	Plati				Cieši 95
Tesmens pieslēgums	Nokarens				Ciešs 100
Tesmeņa balanss	Padziļināts uz aizmuguri				Padziļināts uz priekšu 102
Tesmeņa dziļums	Dziļš				Sekls 99
Pupu garums	Īsi				Gari 102



RZG	79	Lgv.	243
Selekcijas indekss			
RZM	Piena ražība		
Meitas 163 / Saimn. 91			
Piens kg	Tauku %	Tauku kg	Proteīns %
-1	+0.05	+4	+0.19
RZE		Eksterjers	
Meitas 28 / Saimn. 16			
Piena tips	Ķermenis	Kājas un nagi	Tesmenis
97	97	96	111
Funkcionālās pazīmes			
Atnešanās vieglums	Vitalitāte	Gaļas indekss	
102	99	105	
		90	100
Auglība			101
NR			98
Atnešanās intervāls			103
Atnešanās process pēc mātes			102
Vitalitāte pēc mātes			104
Veselība			99
Nobriešanas indekss			109
Tesmeņa veselība			104
Somatisko šūnu skaits			104
Slaukšanas ātrums			101
Robota efektivitāte			101
Robota intervāls			102
Pieradināšana pie robota			99
Nagu veselība			101
Temperaments			103
Dzīvsmas indekss			110



www.sileniecescs.lv



Silenieces Ciltsdarba serviss



silenieces\_cs

2024

# WEGGELHORSTER SANTANA



NL 379401837 • 36593 • 61545

Dzimis: 15.10.2003

€ 7.55

Audzētājs: Mts. Haytink-Wichers, Lochem

aAa 156324 • K-Cn: AB • β-Cn: A1/A2

**VIEGLA ATNEŠANĀS • PIENA SASTĀVS • ILGMŪŽĪBA**

T: Zidane Et	MT: Sabbiona Gigh	TT: Wel-Brook Royal Gentry
M: Dirndel 22 2.04 291d 7754 kg 4.28% 3.62% 4.04 316d 11136 kg 4.00% 3.71% 7.04 305d 12932 kg 3.90% 3.50%	MM: Upupa	TM: Dirndel 20 2.00 288d 6554 kg 4.94% 3.70% 3.00 317d 9123 kg 4.56% 3.81% 4.00 259d 8745 kg 4.08% 3.55%

Standarta ciltsvērtējums		90	100	110		
Augums	Mazs	[Bar chart]			Augsti	92
Piena tips (Krūškurvja platums)	Rupjš	[Bar chart]			Smalks	95
Ķermeņa dziļums	Sekls	[Bar chart]			Dziļš	92
Spēcīgums (kondīcija)	Vājš	[Bar chart]			Stiprs	97
Krustu slīpums	Pacelti	[Bar chart]			Nolaideni	94
Krustu platums	Šaurs	[Bar chart]			Plats	101
Priekškāju novietojums	Izliektas	[Bar chart]			Taisnas	94
Pakājkāju sānskats	Stāvas	[Bar chart]			Zobeneida	102
Nagu leņķis	Zems	[Bar chart]			Stāvas	98
Lecamā locītava	Mitras	[Bar chart]			Sausas	101
Pakājkāju novietojums	Uz iekšu	[Bar chart]			Paralēlas	100
Gaita	Slikta	[Bar chart]			Izcila	100
Tesmens aizm. augs.	Zems	[Bar chart]			Augsts	100
Centrālā saite	Vāja	[Bar chart]			Spēcīga	106
Pupu izvietojuums prie.	Plati	[Bar chart]			Cieši	104
Pupu izvietojuums aizm.	Plati	[Bar chart]			Cieši	106
Tesmens pieslēgums	Nokarens	[Bar chart]			Ciešs	100
Tesmeņa balanss	Padziļināts uz aizmuguri	[Bar chart]			Padziļināts uz priekšu	94
Tesmeņa dziļums	Dziļš	[Bar chart]			Sekls	95
Pupu garums	Īsi	[Bar chart]			Gari	102

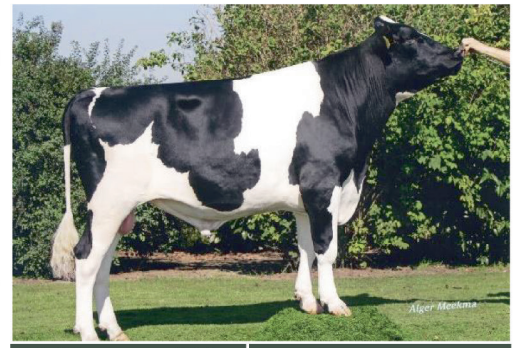

**RZG -144** | **Lgv. -176**  
Selekcijas indekss

<b>RZM</b>	<b>Piena ražība</b>			
Meitas 5442 / Saimn. 1566	Piens kg	Tauku %	Tauku kg	Proteīns %
	-427	-0.22	-37	+0.01
				Proteīns kg
				-14

<b>RZE</b>	<b>Eksterjers</b>			
Meitas 1158 / Saimn. 436	Piena tips	Ķermenis	Kājas un nagi	Tesmenis
	97	94	100	100

<b>Funkcionālas pazīmes</b>		
Atnešanās vieglums	Vitalitāte	Ģaļas indekss
99	100	98

	90	100	110	
Auglība	[Bar chart]			101
NR	[Bar chart]			100
Atnešanās intervāls	[Bar chart]			102
Atnešanās process pēc mātes	[Bar chart]			90
Vitalitāte pēc mātes	[Bar chart]			97
Veselība	[Bar chart]			99
Nobriešanas indekss	[Bar chart]			98
Tesmeņa veselība	[Bar chart]			99
Somatisko šūnu skaits	[Bar chart]			97
Slaušanas ātrums	[Bar chart]			93
Robota efektivitāte	[Bar chart]			92
Robota intervāls	[Bar chart]			96
Pieradināšana pie robota	[Bar chart]			100
Nagu veselība	[Bar chart]			102
Temperaments	[Bar chart]			94
Dzīvības indekss	[Bar chart]			94

# HAM SIXDAYS



DE000359766218 • 10.833287 • 61731

Dzimis: 07.08.2017

€ 7,00

Audzētājs: Heidehof Ahrens KG, Midlum

aAa 243 • K-Cn: AB • β-Cn: A2/A2

**ILGMŪŽĪBA • TESMEŅA VESELĪBA • PIENA SASTĀVS**

T: Stanton's Sixpack (Silver x Supersire)	MT: View-Home Day Missouri (S.: Day)	TT: Val-Bisson Doorman (S.: Bookem)
M: HAM Rustler 3/2 10195 4.13 421 3.39 346 HL 10665 4.81 513 3.52 375	MM: Reinerman Rüsfort Rabea 6/6 13283 4.85 644 3.57 474 HL 3 14952 4.93 737 3.56 533	TM: Reinermann Rüsfort 13089 4.93 645 3.69 483 14976 4.73 708 3.59 538

Standarta ciltsvērtējums		90	100	110		
Augums	Mazs	[Bar chart]			Augsti	105
Piena tips (Krūškurvja platums)	Rupjš	[Bar chart]			Smalks	101
Ķermeņa dziļums	Sekls	[Bar chart]			Dziļš	104
Spēcīgums (kondīcija)	Vājš	[Bar chart]			Stiprs	92
Krustu slīpums	Pacelti	[Bar chart]			Nolaideni	94
Krustu platums	Šaurs	[Bar chart]			Plats	93
Priekškāju novietojums	Izliektas	[Bar chart]			Taisnas	106
Pakājkāju sānskats	Stāvas	[Bar chart]			Zobeneida	108
Nagu leņķis	Zems	[Bar chart]			Stāvas	112
Lecamā locītava	Mitras	[Bar chart]			Sausas	96
Pakājkāju novietojums	Uz iekšu	[Bar chart]			Paralēlas	103
Gaita	Slikta	[Bar chart]			Izcila	109
Tesmens aizm. augs.	Zems	[Bar chart]			Augsts	109
Centrālā saite	Vāja	[Bar chart]			Spēcīga	91
Pupu izvietojuums prie.	Plati	[Bar chart]			Cieši	107
Pupu izvietojuums aizm.	Plati	[Bar chart]			Cieši	98
Tesmens pieslēgums	Nokarens	[Bar chart]			Ciešs	119
Tesmeņa balanss	Padziļināts uz aizmuguri	[Bar chart]			Padziļināts uz priekšu	124
Tesmeņa dziļums	Dziļš	[Bar chart]			Sekls	120
Pupu garums	Īsi	[Bar chart]			Gari	119



**RZG 134** | **RZ€ 1365€**  
Selekcijas indekss | Ekonomiskais indekss

<b>RZM</b>	<b>Piena ražība</b>				<b>125</b>
Meitas 626 / Saimn. 235	Piens kg	Tauku %	Tauku kg	Proteīns %	Proteīns kg
	+501	+0.30	+52	+0.09	+27

<b>RZE</b>	<b>Eksterjers</b>				<b>120</b>
Meitas 150 / Saimn. 72	Piena tips	Ķermenis	Kājas un nagi	Tesmenis	
	112	98	112	119	

<b>RZHealth</b>					<b>Kopējā veselība</b>	<b>113</b>
RZtesmeņa veselība	RZNagi	DDcontrol	RZatraž	RZvielu maiņa		
106	106	103	105	109		

**RZN** Produktīvā dzīve **119**

**RZS** Somatiskās šūnas **111**

**RZD** Piena atdeves ātrums **92**

**RZR** Meitu auglība **97**

**RZRobot** Robota indekss **-**

**gRZPers** Persistence **113**

**RZcalfit** Teliņu veselības indekss **109**

**RZKd** Atnešanās pēc tēva **103**

**RZKm** Atnešanās meitām **103**

**Vaislinieka auglība** **Labā**





UHLMANN-ESCHER HOLSTEINS

# NEPTUN



DE000363644967 • 10.833555 • **62240**

Dzimis: 25.11.2021

€ 22,11

Audzētājs: Uhlmann-Escher GbR, Langen

aAa 243 · K-Cn: AE · β-Cn: A1/A2

**ROBOTAM · PIENA SASTĀVS · TESMEŅA VESELĪBA**



Wolfhard Schulze

T: Nexus v. AltaCabot	MT: Freemax v. Imax	TT: Malinus v. Modeco
M: UEH Neapel 01/80-85-84-84/84*	MM: UEH Nella 03/88-90-86-90/89 3/2 L 10732 4.16 446 3.75 402 AL 2 11407 4.10 468 3.63 414	TM: Nelli 04/87-87-86-89/88 v. Silver

Standarta ciltsvērtējums	90	100	110		
Augums	Mazs				Augsti 110
Piena tips (Krūškurvja platums)	Rupjš				Smalks 103
Ķermeņa dziļums	Sekls				Dziļš 107
Spēcīgums (kondīcija)	Vājš				Stiprs 102
Krustu slīpums	Pacelti				Nolaideni 97
Krustu platums	Šaurs				Plats 101
Priekškāju novietojums	Izliektas				Taisnas 103
Pakalķāju sānskats	Stāvas				Zobeneida 104
Nagu leņķis	Zems				Stāvas 105
Lecamā locītava	Mitras				Sausas 118
Pakalķāju novietojums	Uz iekšu				Paralēlas 102
Gaita	Slikta				Izcila 116
Tesmens aizm. augs.	Zems				Augsts 125
Centrālā saite	Vāja				Spēcīga 101
Pupu izvietojums prie.	Plati				Cieši 102
Pupu izvietojums aizm.	Plati				Cieši 95
Tesmens pieslēgums	Nokarens				Ciešs 125
Tesmeņa balanss	Padziļināts uz aizmuguri				Padziļināts uz priekšu 125
Tesmeņa dziļums	Dziļš				Sekls 124
Pupu garums	Īsi				Gari 95

<b>RZG</b>	<b>152</b>	<b>RZ€</b>	<b>1991€</b>
Selekcijas indekss		Ekonomiskais indekss	
<b>gRZorganic</b>	Organic Total Merit		<b>132</b>
<b>gRZM</b>	Piena ražība		<b>138</b>
Meitas 0 / Saimn.0			
Piens kg	Tauku %	Tauku kg	Proteīns %
<b>+984</b>	<b>+0.22</b>	<b>+64</b>	<b>+0.11</b>
<b>RZE</b>	Eksterjers		<b>135</b>
Meitas 0 / Saimn. 0			
Piena tips	Ķermeņa	Kājas un nagi	Tesmenis
<b>112</b>	<b>107</b>	<b>119</b>	<b>128</b>
<b>RZHealth</b>			<b>118</b>
RZtesmeņa veselība	RZNagi	DDcontrol	RZatraš
<b>109</b>	<b>109</b>	<b>106</b>	<b>109</b>
<b>RZN</b>	Produktīvā dzīve		<b>116</b>
<b>RZS</b>	Somatiskās šūnas		<b>122</b>
<b>RZD</b>	Piena atdeves ātrums		<b>97</b>
<b>RZR</b>	Meitu auglība		<b>107</b>
<b>RZRobot</b>	Robota indekss		<b>121</b>
<b>gRZPers</b>	Persistence		<b>106</b>
<b>RZcalfit</b>	Teliņu veselības indekss		<b>119</b>
<b>RZKd</b>	Atnešanās pēc tēva		<b>107</b>
<b>RZKm</b>	Atnešanās meitām		<b>112</b>
<b>Vaislinieka auglība</b>			<b>-</b>



Wolfhard Schulze



Wolfhard Schulze

Māte: UEH Neapel GP-84

Vecā māte: UEH Nella



[www.sileniecescs.lv](http://www.sileniecescs.lv)



Silenieces Ciltsdarba serviss



silenieces\_cs

2024

# ARK BLISTER



DE000363273713 • 499229 **62308**

Dzimis: 17.05.2021

€ 9,22

Audzētājs: Bullseye-Genetics GmbH

aAa 243 • K-Cn: BB • β-Cn: A2/A2

## ROBOTAM • PIENA SASTĀVS • TESMEŅA VESELĪBA

T: Rosylane Ilc MURPHY

MT: no-pe Zekon

TT: Hurtgenlea ric CHARL

M: ARK Baqir

AL1 11342 3.92 445 3.42 388

MM: DG Brechje

AL1 12763 4.04 515 3.54 452

TM: RosylanE-L DELTA 806

Standarta ciltsvērtējums		90	100	110		
Augums	Mazs					Augsti 105
Piena tips (krūškurvja platums)	Rupjš					Smalks 103
Ķermeņa dziļums	Sekls					Dziļš 95
Spēcīgums (kondīcija)	Vājš					Stiprs 90
Krustu slīpums	Pacelti					Nolaideni 103
Krustu platums	Šaurs					Plats 94
Priekškāju novietojums	Izliektas					Taisnas 99
Pakalķāju sānskats	Stāvas					Zobeneveida 98
Nagu lenķis	Zems					Stāvas 100
Lecamā locītava	Mitras					Sausas 103
Pakalķāju novietojums	Uz iekšu					Paralēlas 96
Gaita	Sliktā					Izcila 107
Tesmens aizm. augs.	Zems					Augsts 111
Centrālā saite	Vāja					Spēcīga 98
Pupu izvietojums prie.	Plati					Cieši 112
Pupu izvietojums aizm.	Plati					Cieši 103
Tesmens pieslēgums	Nokarens					Ciešs 115
Tesmeņa balanss	Padziļināts uz aizmuguri					Padziļināts uz priekšu 105
Tesmeņa dziļums	Dziļš					Sekls 112
Pupu garums	Īsi					Gari 106



Wolfhard Schulze

RZG	143	RZE	1926€
Selekcijas indekss		Ekonomiskais indekss	
gRZorganic	Organic Total Merit		131
RZM	Piena ražība		134
Meitas 0 / Saimn. 0			
Piens kg	Tauku %	Tauku kg	Proteīns %
+880	+0.35	+74	+0.03
			Proteīns kg
			+34
RZE	Eksterjers		113
Meitas 0 / Saimn. 0			
Piena tips	Ķermenis	Kājas un nagi	Tesmenis
112	93	106	116
RZHealth	Kopējā veselība		114
RZtesmeņa veselība	RZNagi	DDcontrol	RZatraž
108	109	110	107
			RZvielu maiņa
			102
RZN	Produktīvā dzīve		121
RZS	Somatiskās šūnas		115
RZD	Piena atdeves ātrums		113
RZR	Meitu auglība		117
RZRobot	Robota indekss		-
gRZPers	Persistence		107
RZcalffit	Telīnu veselības indekss		99
RZKd	Atnešanās pēc tēva		106
RZKm	Atnešanās meitām		108
Vaislinieka auglība			Izcila

# RUST HOLSTEINS Follow-Me



DE 03 640 25029 • 10.833580 • **62286**

Dzimis: 10.02.2022

€ 22,55

Audzētājs: Rust GbR, Stolzenau

aAa 423 • K-Cn: AB • β-Cn: A1/A2

## ROBOTAM • KĀJU UN NAGU KVALITĀTE • VESELĪBA

T: Foreman v. Freemax

MT: Prosperous v. Magnus

TT: Superhero v. Supershot

M: RUH MAR LadyDi

2/1 LA11277 4.00 451 3.57 403

MM: WKM Ladyliz Mr

3/2 LA12558 4.15 521 3.53 443

HL 2 13870 4.02 558 3.58 497

TM: Ladylike v. Missouri

Standarta ciltsvērtējums		90	100	110		
Augums	Mazs					Augsti 101
Piena tips (krūškurvja platums)	Rupjš					Smalks 107
Ķermeņa dziļums	Sekls					Dziļš 102
Spēcīgums (kondīcija)	Vājš					Stiprs 102
Krustu slīpums	Pacelti					Nolaideni 100
Krustu platums	Šaurs					Plats 118
Priekškāju novietojums	Izliektas					Taisnas 96
Pakalķāju sānskats	Stāvas					Zobeneveida 104
Nagu lenķis	Zems					Stāvas 111
Lecamā locītava	Mitras					Sausas 117
Pakalķāju novietojums	Uz iekšu					Paralēlas 99
Gaita	Sliktā					Izcila 121
Tesmens aizm. augs.	Zems					Augsts 111
Centrālā saite	Vāja					Spēcīga 94
Pupu izvietojums prie.	Plati					Cieši 109
Pupu izvietojums aizm.	Plati					Cieši 98
Tesmens pieslēgums	Nokarens					Ciešs 118
Tesmeņa balanss	Padziļināts uz aizmuguri					Padziļināts uz priekšu 109
Tesmeņa dziļums	Dziļš					Sekls 111
Pupu garums	Īsi					Gari 98



Wolfhard Schulze

RZG	155	RZE	2108€
Selekcijas indekss		Ekonomiskais indekss	
RZM	Piena ražība		132
Meitas 0 / Saimn. 0			
Piens kg	Tauku %	Tauku kg	Proteīns %
+698	+0.36	+67	+0.09
			Proteīns kg
			+34
RZE	Eksterjers		131
Meitas 0 / Saimn. 0			
Piena tips	Ķermenis	Kājas un nagi	Tesmenis
109	113	126	115
RZHealth	Kopējā veselība		126
RZtesmeņa veselība	RZNagi	DDcontrol	RZatraž
113	114	111	112
			RZvielu maiņa
			110
RZN	Produktīvā dzīve		126
RZS	Somatiskās šūnas		122
RZD	Piena atdeves ātrums		103
RZR	Meitu auglība		113
RZRobot	Robota indekss		123
gRZPers	Persistence		111
RZcalffit	Telīnu veselības indekss		87
RZKd	Atnešanās pēc tēva		112
RZKm	Atnešanās meitām		118
Vaislinieka auglība			-





DE 14 065 95119 • 10.833532 • **62239**

Dzimis: 05.10.2021

€ 9,00

Audzētājs: Agrar GmbH Auligk, Groitzsch

**aAa 243 • K-Cn: AB • β-Cn: A1/A2**

**ROBOTAM • PIENA SASTĀVS • MEITU AUGLĪBA**

T: HPH Bassoni (Basic x AltaTopshot) MT: S-S-I BG Frzzld Riveling (S.: Frazzled) TT: Leaninghouse Big Bubba (S.: Jedi)  
 M: SHA Burundi (01/84-84-81-83/83\* 1/1 L 9796 4.01 393 3.82 374) MM: SHA Busanga (01/84-88-84-84/85\* 2/1 L 11006 3.95 435 3.61 397) TM: SHA Gorongosa (3/2 10872 4.30 467 3.58 389 HL2 11449 4.43 507 3.67 420)

Standarta ciltsvērtējums		90	100	110		
Augums	Mazs				Augsti	107
Piena tips (Kruškurvja platums)	Rupjš				Smalks	105
Ķermeņa dziļums	Sekls				Dziļš	100
Spēcīgums (kondīcija)	Vājš				Stiprs	99
Krustu slīpums	Pacelti				Noļaideni	107
Krustu platums	Šaurs				Plats	101
Priekškāju novietojums	Izliektas				Taisnas	102
Pakājkāju sānskats	Stāvas				Zobnevida	91
Nagu leņķis	Zems				Stāvas	103
Lecamā locītava	Mitras				Sausas	109
Pakājkāju novietojums	Uz iekšu				Paralēlas	102
Gaita	Slikta				Izcila	106
Tesmens aizm. augs.	Zems				Augsts	118
Centrālā saite	Vāja				Spēcīga	103
Pupu izvietojums prie.	Plati				Cieši	94
Pupu izvietojums aizm.	Plati				Cieši	106
Tesmens pieslēgums	Nokarens				Ciešs	108
Tesmeņa balanss	Padziļināts uz aizmuguri				Padziļināts uz priekšu	109
Tesmeņa dziļums	Dziļš				Sekls	108
Pupu garums	Īsi				Gari	100



RZG	143	RZ€	1882€	
Selekcijas indekss		Ekonomiskais indekss		
<b>RZM</b>	Piena ražība		<b>133</b>	
Meitas 0 / Saimn. 0				
Piēns kg	Tauku %	Tauku kg	Proteīns %	Proteīns kg
<b>+604</b>	<b>+0.38</b>	<b>+65</b>	<b>+0.13</b>	<b>+35</b>
<b>RZE</b>	Eksterjers		<b>115</b>	
Meitas 0 / Saimn. 0				
Piena tips	Ķermenis	Kājas un nagi	Tesmenis	
<b>111</b>	<b>102</b>	<b>106</b>	<b>112</b>	
<b>RZHealth</b>	Kopējā veselība		<b>116</b>	
RZtesmeņa veselība	RZNagi	DDcontrol	RZatraž	RZvielu maiņa
<b>101</b>	<b>113</b>	<b>116</b>	<b>110</b>	<b>110</b>
<b>RZN</b>	Produktīvā dzīve		<b>121</b>	
<b>RZS</b>	Somatiskās šūnas		<b>105</b>	
<b>RZD</b>	Piena atdeves ātrums		<b>99</b>	
<b>RZR</b>	Meitu auglība		<b>113</b>	
<b>RZRobot</b>	Robota indekss		<b>104</b>	
<b>gRZPers</b>	Persistence		<b>94</b>	
<b>RZcalffit</b>	Teliņu veselības indekss		<b>98</b>	
<b>RZKd</b>	Atnešanās pēc tēva		<b>106</b>	
<b>RZKm</b>	Atnešanās meitām		<b>108</b>	
<b>Vaislinieka auglība</b>			<b>-</b>	

## CAPITOL

DE000362769977 • 10.833529 • **62235**

Dzimis: 12.08.2021

€ 19,20

Audzētājs: Martin Schliecker GbR, Kutenholz

**aAa 342 • K-Cn: AB • β-Cn: A2/A2**

**PIENA SASTĀVS • ILGMŪŽĪBA • TELIŅU VESELĪBA**

T: Carenzo v. VH Crown MT: Merryguy v. DG Charley TT: Superhero v. Supersho  
 M: Lina (01/83-86-84-83/84\* 1/1 L 13834 4.05 560 3.46 479) MM: MAR Liecke (02/87-88-86-86/87 3/2 L 12097 4.58 554 3.89 470 AL 2 13285 4.47 594 3.85 512) TM: Luise-c49 (4) VG-87 v. Rubicon

Standarta ciltsvērtējums		90	100	110		
Augums	Mazs				Augsti	108
Piena tips (Kruškurvja platums)	Rupjš				Smalks	104
Ķermeņa dziļums	Sekls				Dziļš	100
Spēcīgums (kondīcija)	Vājš				Stiprs	101
Krustu slīpums	Pacelti				Noļaideni	104
Krustu platums	Šaurs				Plats	111
Priekškāju novietojums	Izliektas				Taisnas	91
Pakājkāju sānskats	Stāvas				Zobnevida	101
Nagu leņķis	Zems				Stāvas	105
Lecamā locītava	Mitras				Sausas	108
Pakājkāju novietojums	Uz iekšu				Paralēlas	94
Gaita	Slikta				Izcila	112
Tesmens aizm. augs.	Zems				Augsts	119
Centrālā saite	Vāja				Spēcīga	110
Pupu izvietojums prie.	Plati				Cieši	93
Pupu izvietojums aizm.	Plati				Cieši	110
Tesmens pieslēgums	Nokarens				Ciešs	106
Tesmeņa balanss	Padziļināts uz aizmuguri				Padziļināts uz priekšu	105
Tesmeņa dziļums	Dziļš				Sekls	107
Pupu garums	Īsi				Gari	95



RZG	158	RZ€	2588€	
Selekcijas indekss		Ekonomiskais indekss		
<b>RZM</b>	Piena ražība		<b>150</b>	
Meitas 0 / Saimn. 0				
Piēns kg	Tauku %	Tauku kg	Proteīns %	Proteīns kg
<b>+1849</b>	<b>+0.13</b>	<b>+89</b>	<b>-0.04</b>	<b>+59</b>
<b>RZE</b>	Eksterjers		<b>121</b>	
Meitas 0 / Saimn. 0				
Piena tips	Ķermenis	Kājas un nagi	Tesmenis	
<b>110</b>	<b>107</b>	<b>114</b>	<b>112</b>	
<b>RZHealth</b>	Kopējā veselība		<b>115</b>	
RZtesmeņa veselība	RZNagi	DDcontrol	RZatraž	RZvielu maiņa
<b>105</b>	<b>111</b>	<b>110</b>	<b>112</b>	<b>104</b>
<b>RZN</b>	Produktīvā dzīve		<b>126</b>	
<b>RZS</b>	Somatiskās šūnas		<b>116</b>	
<b>RZD</b>	Piena atdeves ātrums		<b>101</b>	
<b>RZR</b>	Meitu auglība		<b>112</b>	
<b>RZRobot</b>	Robota indekss		<b>-</b>	
<b>gRZPers</b>	Persistence		<b>112</b>	
<b>RZcalffit</b>	Teliņu veselības indekss		<b>108</b>	
<b>RZKd</b>	Atnešanās pēc tēva		<b>99</b>	
<b>RZKm</b>	Atnešanās meitām		<b>119</b>	
<b>Vaislinieka auglība</b>			<b>Laba</b>	

# RUST HOLSTEINS CASTELLI



DE 03 632 53909 • 10.833487 • 62025

Dzimis: 12.11.2020

€ 12,56

Audzētājs: Rust GbR, Stolzenau, Germany

aAa 432 • K-Cn: BE • β-Cn: A1/A2

ROBOTAM • ILGMŪŽĪBA • TELIŅU VESELĪBA • VESELĪBA

T: Calvin v. Casino

MT: Prosperous v. Magnus

TT: Superhero v. Supershot

M: RUH MAR LadyDi  
02/87-88-87-83/86  
2/1 L 11277 4.00 451 3.57 403

MM: WKM Ladyliz Mr  
03/88-86-89-88/88  
3/2 L 12558 4.15 521 3.53 443  
AL 2 13870 4.02 558 3.58 497

TM: Ladylike  
02/86-88-87-83/86  
v. Missouri

Standarta ciltsvērtējums		90	100	110		
Augums	Mazs					Augsti 106
Piena tips (Krūškurvja platums)	Rupjš					Smalks 107
Ķermeņa dziļums	Sekls					Dziļš 104
Spēcīgums (kondīcija)	Vājš					Stiprs 98
Krustu slīpums	Pacelti					Nolaideni 90
Krustu platums	Šaurs					Plats 113
Priekškāju novietojums	Izliektas					Taisnas 99
Pakalķāju sānskats	Stāvas					Zobenveida 104
Nagu lenķis	Zems					Stāvas 104
Lecamā locītava	Mitras					Sausas 120
Pakalķāju novietojums	Uz iekšu					Paralēlas 101
Gaita	Slihta					Izcila 121
Tesmens aizm. augs.	Zems					Augsts 93
Centrālā saite	Vāja					Spēcīga 88
Pupu izvietojs priedē	Plati					Cieši 103
Pupu izvietojs aizm.	Plati					Cieši 96
Tesmens pieslēgums	Nokarens					Ciešs 113
Tesmeņa balanss	Padziļināts uz aizmuguri					Padziļināts uz priekšu 95
Tesmeņa dziļums	Dziļš					Sekls 110
Pupu garums	Īsi					Gari 100



Wolfhard Schülze

RZG	148	RZ€	2006€
Selekcijas indekss		Ekonomiskais indekss	
<b>RZM</b>	Piena ražība		<b>141</b>
Meitas 0 / Saimn. 0			
Piens kg	Tauku %	Tauku kg	Proteīns %
<b>+1566</b>	<b>+0.17</b>	<b>+83</b>	<b>-0.08</b>
<b>RZE</b>	Eksterjers		<b>123</b>
Meitas 0 / Saimn. 0			
Piena tips	Ķermenis	Kājas un nagi	Tesmenis
<b>116</b>	<b>109</b>	<b>123</b>	<b>105</b>
<b>RZHealth</b>	Kopējā veselība		<b>120</b>
RZtesmeņa veselība	RZNagi	DDcontrol	RZatraž
<b>113</b>	<b>110</b>	<b>113</b>	<b>109</b>
<b>RZN</b>	Produktīvā dzīve		<b>113</b>
<b>RZS</b>	Somatiskās šūnas		<b>114</b>
<b>RZD</b>	Piena atdeves ātrums		<b>105</b>
<b>RZR</b>	Meitu auglība		<b>97</b>
<b>RZRobot</b>	Robota indekss		<b>120</b>
<b>gRZPers</b>	Persistence		<b>113</b>
<b>RZcalffit</b>	Teliņu veselības indekss		<b>109</b>
<b>RZKd</b>	Atnešanās pēc tēva		<b>111</b>
<b>RZKm</b>	Atnešanās meitām		<b>111</b>
<b>Vaislinieka auglība</b>			<b>Vidēja</b>

# CLOONEY



DE 03 627 94521 • 10.833445 • 61984

Dzimis: 14.03.2020

€ 14,10

Audzētājs: Jens Straten, Herzlake, Germany

aAa 243 • K-Cn: BB • β-Cn: A2/A2

ROBOTAM • PIENA RAŽĪBA UN SASTĀVS • MEITU AUGLĪBA

T: VH Crown v. DG Charley

MT: Benz v. Franchise

TT: Afterburner v. Flame

M: Rozdream  
3/2 L 14138 3.92 554 3.55 502  
AL 2 16122 3.85 620 3.54 570

MM: Js Rosie  
3/3 L 13514 4.33 585 3.87 523  
AL 2 14437 4.34 626 3.95 570

TM: Mr Renee  
01/83-87-85-84/85  
v. Balisto

Standarta ciltsvērtējums		90	100	110		
Augums	Mazs					Augsti 109
Piena tips (Krūškurvja platums)	Rupjš					Smalks 98
Ķermeņa dziļums	Sekls					Dziļš 96
Spēcīgums (kondīcija)	Vājš					Stiprs 94
Krustu slīpums	Pacelti					Nolaideni 100
Krustu platums	Šaurs					Plats 109
Priekškāju novietojums	Izliektas					Taisnas 91
Pakalķāju sānskats	Stāvas					Zobenveida 106
Nagu lenķis	Zems					Stāvas 105
Lecamā locītava	Mitras					Sausas 101
Pakalķāju novietojums	Uz iekšu					Paralēlas 92
Gaita	Slihta					Izcila 106
Tesmens aizm. augs.	Zems					Augsts 105
Centrālā saite	Vāja					Spēcīga 104
Pupu izvietojs priedē	Plati					Cieši 95
Pupu izvietojs aizm.	Plati					Cieši 101
Tesmens pieslēgums	Nokarens					Ciešs 98
Tesmeņa balanss	Padziļināts uz aizmuguri					Padziļināts uz priekšu 82
Tesmeņa dziļums	Dziļš					Sekls 101
Pupu garums	Īsi					Gari 102



KeLeKi

RZG	141	RZ€	1911€
Selekcijas indekss		Ekonomiskais indekss	
<b>RZM</b>	Piena ražība		<b>139</b>
Meitas 0 / Saimn. 0			
Piens kg	Tauku %	Tauku kg	Proteīns %
<b>+1170</b>	<b>+0.13</b>	<b>+61</b>	<b>+0.09</b>
<b>RZE</b>	Eksterjers		<b>108</b>
Meitas 0 / Saimn. 0			
Piena tips	Ķermenis	Kājas un nagi	Tesmenis
<b>109</b>	<b>100</b>	<b>108</b>	<b>103</b>
<b>RZHealth</b>	Kopējā veselība		<b>110</b>
RZtesmeņa veselība	RZNagi	DDcontrol	RZatraž
<b>101</b>	<b>103</b>	<b>98</b>	<b>113</b>
<b>RZN</b>	Produktīvā dzīve		<b>116</b>
<b>RZS</b>	Somatiskās šūnas		<b>113</b>
<b>RZD</b>	Piena atdeves ātrums		<b>100</b>
<b>RZR</b>	Meitu auglība		<b>115</b>
<b>RZRobot</b>	Robota indekss		<b>110</b>
<b>gRZPers</b>	Persistence		<b>120</b>
<b>RZcalffit</b>	Teliņu veselības indekss		<b>103</b>
<b>RZKd</b>	Atnešanās pēc tēva		<b>111</b>
<b>RZKm</b>	Atnešanās meitām		<b>117</b>
<b>Vaislinieka auglība</b>			<b>Laba</b>





# REGUS HOLSTEINS COPYLAND



DE000362769797 • 10.833476 • 61955

Dzimis: 05.08.2020

Audzētājs: Hans-Jürgen & Karin Regus GbR, Dachsbach

aAa 324 • K-Cn: AB • β-Cn: A1/A2

€ 15,25

## ROBOTAM • PIENA RAŽĪBA UN SASTĀVS • KĀJU VESELĪBA

T: Copyright v. Imax MT: Gymnast v. Doorsopen TT: Missouri v. Day  
 M: RHO Bailey 1/1 LA 12258 3.74 459 3.47 425  
 MM: RHO Bounty 4/4 LA 9793 4.37 428 3.64 356 HL 2 12090 4.40 532 3.56 431  
 TM: Bubble 04/88-87-86-88/87 v. Shotgun



RZG 139		RZ€ 1585€		
Selekcijas indekss		Ekonomiskais indekss		
<b>RZM</b>	Piena ražība	<b>141</b>		
Meitas 0 / Saimn. 0				
Piens kg	Tauku %	Tauku kg	Proteīns %	Proteīns kg
<b>+1194</b>	<b>+0.22</b>	<b>+73</b>	<b>+0.08</b>	<b>+50</b>
<b>RZE</b>	Eksterjers	<b>124</b>		
Meitas 0 / Saimn. 0				
Piena tips	Ķermenis	Kājas un nagi	Tesmenis	
<b>118</b>	<b>106</b>	<b>114</b>	<b>115</b>	
<b>RZHealth</b>	Kopējā veselība	<b>104</b>		
RZtesmeņa veselība	RZnagi	DDcontrol	RZatraž	RZvielu maiņa
<b>100</b>	<b>106</b>	<b>114</b>	<b>105</b>	<b>100</b>
<b>RZN</b>	Produktīvā dzīve	<b>104</b>		
<b>RZS</b>	Somatiskās šūnas	<b>109</b>		
<b>RZD</b>	Piena atdeves ātrums	<b>104</b>		
<b>RZR</b>	Meitu auglība	<b>106</b>		
<b>RZRobot</b>	Robota indekss	<b>115</b>		
<b>gRZPers</b>	Persistence	<b>112</b>		
<b>RZcalfit</b>	Teliņu veselības indekss	<b>103</b>		
<b>RZKd</b>	Atnešanās pēc tēva	<b>105</b>		
<b>RZKm</b>	Atnešanās meitām	<b>111</b>		
<b>Vaislinieka auglība</b>				<b>Labā</b>



RZG 145		RZ€ 1743€		
Selekcijas indekss		Ekonomiskais indekss		
<b>RZM</b>	Piena ražība	<b>134</b>		
Meitas 0 / Saimn. 0				
Piens kg	Tauku %	Tauku kg	Proteīns %	Proteīns kg
<b>+932</b>	<b>+0.18</b>	<b>+57</b>	<b>+0.09</b>	<b>+43</b>
<b>RZE</b>	Eksterjers	<b>124</b>		
Meitas 0 / Saimn. 0				
Piena tips	Ķermenis	Kājas un nagi	Tesmenis	
<b>110</b>	<b>115</b>	<b>110</b>	<b>117</b>	
<b>RZHealth</b>	Kopējā veselība	<b>116</b>		
RZtesmeņa veselība	RZnagi	DDcontrol	RZatraž	RZvielu maiņa
<b>100</b>	<b>109</b>	<b>111</b>	<b>114</b>	<b>114</b>
<b>RZN</b>	Produktīvā dzīve	<b>116</b>		
<b>RZS</b>	Somatiskās šūnas	<b>105</b>		
<b>RZD</b>	Piena atdeves ātrums	<b>110</b>		
<b>RZR</b>	Meitu auglība	<b>114</b>		
<b>RZRobot</b>	Robota indekss	<b>-</b>		
<b>gRZPers</b>	Persistence	<b>109</b>		
<b>RZcalfit</b>	Teliņu veselības indekss	<b>91</b>		
<b>RZKd</b>	Atnešanās pēc tēva	<b>112</b>		
<b>RZKm</b>	Atnešanās meitām	<b>116</b>		
<b>Vaislinieka auglība</b>				<b>Labā</b>

# SÄCHSISCHE HOLSTEINS AULIGK FRODO



DE 14 060 51317 • 10.833464 • 61956

Dzimis: 17.05.2020

Audzētājs: Agrar GmbH Auligk, Groitzsch, Germany

aAa 423 • K-Cn: AB • β-Cn: A1/A2

€ 18,10

## MEITU AUGLĪBA • PIENA SASTĀVS • VIEGLA ATNEŠANĀS

T: Broeks Freemax (Imax x Modesty) MT: Leaninghouse Big Bubba (S.: Jedi) TT: EDG Rubicon (S.: Mogul)  
 M: SHA Busanga VG-85 2/1L 11006 3.95 435 3.61 397  
 MM: SHA Gorongosa 3/2 L 10872 4.30 467 3.58 389 HL 2 11449 4.43 507 3.67 420  
 TM: SHA Gerenuk 6/6 L 11741 4.22 495 3.61 424 HL 4 14660 3.97 582 3.62 530

RZG 145		RZ€ 1743€		
Selekcijas indekss		Ekonomiskais indekss		
<b>RZM</b>	Piena ražība	<b>134</b>		
Meitas 0 / Saimn. 0				
Piens kg	Tauku %	Tauku kg	Proteīns %	Proteīns kg
<b>+932</b>	<b>+0.18</b>	<b>+57</b>	<b>+0.09</b>	<b>+43</b>
<b>RZE</b>	Eksterjers	<b>124</b>		
Meitas 0 / Saimn. 0				
Piena tips	Ķermenis	Kājas un nagi	Tesmenis	
<b>110</b>	<b>115</b>	<b>110</b>	<b>117</b>	
<b>RZHealth</b>	Kopējā veselība	<b>116</b>		
RZtesmeņa veselība	RZnagi	DDcontrol	RZatraž	RZvielu maiņa
<b>100</b>	<b>109</b>	<b>111</b>	<b>114</b>	<b>114</b>
<b>RZN</b>	Produktīvā dzīve	<b>116</b>		
<b>RZS</b>	Somatiskās šūnas	<b>105</b>		
<b>RZD</b>	Piena atdeves ātrums	<b>110</b>		
<b>RZR</b>	Meitu auglība	<b>114</b>		
<b>RZRobot</b>	Robota indekss	<b>-</b>		
<b>gRZPers</b>	Persistence	<b>109</b>		
<b>RZcalfit</b>	Teliņu veselības indekss	<b>91</b>		
<b>RZKd</b>	Atnešanās pēc tēva	<b>112</b>		
<b>RZKm</b>	Atnešanās meitām	<b>116</b>		
<b>Vaislinieka auglība</b>				<b>Labā</b>

# GORETZKA



DE 03 627 69716 • 10.833451 • **61895**

Dzimis: 17.02.2020

€ 14,00

Audzētājs: Martin Schliecker GbR, Kutenholz, Germany

**aAa 432 · K-Cn: AB · β-Cn: A2/A2**

**ROBOTAM · PIENA SASTĀVS · MEITU AUGLĪBA**

T: Gigabyte v. Gymnast  
 M: MAR Liecke  
 3/2 LA 12097 4.58 554 3.89 470  
 HL 2 13285 4.47 594 3.85 512

MT: Superhero v. Supershot  
 MM: Luise-c49  
 4/4 LA 11639 4.82 561 3.57 416  
 HL 4 12623 5.26 664 3.73 471

TT: Rubicon v. Mogul  
 TM: Luise53  
 (4) VG-86  
 v. Bookem

Standarta ciltsvērtējums	90	100	110		
Augums	Mazs				Augsti 110
Piena tips (krūškurvja platums)	Rupjš				Smalks 104
Ķermeņa dziļums	Sekls				Dziļš 95
Spēcīgums (kondīcija)	Vājš				Stiprs 98
Krustu slīpums	Pacelti				Nolaideni 100
Krustu platums	Šaurs				Plats 116
Priekškāju novietojums	Izliektas				Taisnas 100
Pakalķāju sānskats	Stāvas				Zobenveida 97
Nagu lenķis	Zems				Stāvas 104
Lecamā locītava	Mitras				Sausas 108
Pakalķāju novietojums	Uz iekšu				Paralēlas 92
Gaita	Slikta				Izcila 110
Tesmens aizm. augs.	Zems				Augsts 128
Centrālā saite	Vāja				Spēcīga 104
Pupu izvietojs priedē	Plati				Cieši 91
Pupu izvietojs aizm.	Plati				Cieši 99
Tesmens pieslēgums	Nokarens				Ciešs 118
Tesmeņa balanss	Padziļināts uz aizmuguri				Padziļināts uz priekšu 116
Tesmeņa dziļums	Dziļš				Sekls 115
Pupu garums	Īsi				Gari 108



RZG	144	RZ€	1658€
Selekcijas indekss		Ekonomiskais indekss	
<b>RZM</b>	Piena ražība		<b>133</b>
Meitas 0 / Saimn. 0			
Piens kg	Tauku %	Tauku kg	Proteīns %
<b>+297</b>	<b>+0.27</b>	<b>+40</b>	<b>+0.13</b>
<b>RZE</b>	Eksterjers		<b>127</b>
Meitas 0 / Saimn. 0			
Piena tips	Kermeņis	Kājas un nagi	Tesmeņis
<b>111</b>	<b>107</b>	<b>110</b>	<b>123</b>
<b>RZHealth</b>	Kopējā veselība		<b>123</b>
RZtesmeņa veselība	RZNagi	DDcontrol	RZatraž
<b>114</b>	<b>111</b>	<b>103</b>	<b>110</b>
<b>RZN</b>	Produktīvā dzīve		<b>123</b>
<b>RZS</b>	Somatiskās šūnas		<b>123</b>
<b>RZD</b>	Piena atdeves ātrums		<b>96</b>
<b>RZR</b>	Meitu auglība		<b>119</b>
<b>RZRobot</b>	Robota indekss		<b>121</b>
<b>gRZPers</b>	Persistence		<b>109</b>
<b>RZcalffit</b>	Teliņu veselības indekss		<b>101</b>
<b>RZKd</b>	Atnešanās pēc tēva		<b>109</b>
<b>RZKm</b>	Atnešanās meitām		<b>119</b>
<b>Vaislinieka auglība</b>			<b>Labā</b>

# BENNINGHOFF HOLSTEINS INVICTUS



DE 03 622 85458 • 10.833453 • **61958**

Dzimis: 28.01.2020

€ 12,00

Audzētājs: Strasb. Landb. GmbH, Bremervörde

**aAa 234 · K-Cn: AB · β-Cn: A1/A2**

**ROBOTAM · IZCILA VESELĪBA · MEITU AUGLĪBA**

T: Wendland Holsteins Intercity (Imax x Doorsopen)  
 M: MB MAR Junis  
 2/2L 12280 4.07 500 3.52 432  
 HL 2 13335 4.09 546 3.48 464

MT: Progenesis Outlast (S.: Doorsopen)  
 MM: Colonia Cows Jule Mr  
 2/2 L 10293 3.46 356 3.54 364  
 HL 1 10237 3.56 364 3.58 366

TT: De-Su 12109 Battlecry (S.: Balisto)  
 TM: SH 1488  
 4/4 L 11969 4.14 496 3.73 446  
 HL 4 12993 4.40 572 3.70 481

Standarta ciltsvērtējums	90	100	110		
Augums	Mazs				Augsti 107
Piena tips (krūškurvja platums)	Rupjš				Smalks 105
Ķermeņa dziļums	Sekls				Dziļš 99
Spēcīgums (kondīcija)	Vājš				Stiprs 93
Krustu slīpums	Pacelti				Nolaideni 98
Krustu platums	Šaurs				Plats 98
Priekškāju novietojums	Izliektas				Taisnas 106
Pakalķāju sānskats	Stāvas				Zobenveida 90
Nagu lenķis	Zems				Stāvas 108
Lecamā locītava	Mitras				Sausas 106
Pakalķāju novietojums	Uz iekšu				Paralēlas 102
Gaita	Slikta				Izcila 106
Tesmens aizm. augs.	Zems				Augsts 116
Centrālā saite	Vāja				Spēcīga 115
Pupu izvietojs priedē	Plati				Cieši 98
Pupu izvietojs aizm.	Plati				Cieši 91
Tesmens pieslēgums	Nokarens				Ciešs 106
Tesmeņa balanss	Padziļināts uz aizmuguri				Padziļināts uz priekšu 121
Tesmeņa dziļums	Dziļš				Sekls 109
Pupu garums	Īsi				Gari 100



RZG	139	RZ€	1548€
Selekcijas indekss		Ekonomiskais indekss	
<b>RZM</b>	Piena ražība		<b>129</b>
Meitas 0 / Saimn. 0			
Piens kg	Tauku %	Tauku kg	Proteīns %
<b>+682</b>	<b>+0.18</b>	<b>+47</b>	<b>+0.13</b>
<b>RZE</b>	Eksterjers		<b>115</b>
Meitas 0 / Saimn. 0			
Piena tips	Kermeņis	Kājas un nagi	Tesmeņis
<b>110</b>	<b>98</b>	<b>106</b>	<b>114</b>
<b>RZHealth</b>	Kopējā veselība		<b>110</b>
RZtesmeņa veselība	RZNagi	DDcontrol	RZatraž
<b>111</b>	<b>106</b>	<b>105</b>	<b>111</b>
<b>RZN</b>	Produktīvā dzīve		<b>113</b>
<b>RZS</b>	Somatiskās šūnas		<b>114</b>
<b>RZD</b>	Piena atdeves ātrums		<b>102</b>
<b>RZR</b>	Meitu auglība		<b>108</b>
<b>RZRobot</b>	Robota indekss		<b>117</b>
<b>gRZPers</b>	Persistence		<b>119</b>
<b>RZcalffit</b>	Teliņu veselības indekss		<b>95</b>
<b>RZKd</b>	Atnešanās pēc tēva		<b>106</b>
<b>RZKm</b>	Atnešanās meitām		<b>112</b>
<b>Vaislinieka auglība</b>			<b>-</b>





# STEINAER PFAD HOLSTEINS Mr Panther



DE 06 670 98904 • 10.833289 • 61571

Dzimis: 10.10.2017

Audzētājs: Jochen Geisel, Schwalmstadt, Germany

aAa 321 • K-Cn: BE • β-Cn: A1/A2

€ 7,50

## PIENA RAŽĪBA · TESMEŅA VESELĪBA · ILGMŪŽĪBA

T: Mr Puma (Icône x Balisto) MT: Cogent Supershot (S.: Supersire) TT: Mountfield Msy Maurice (S.: Massey)  
 M: De-Su Sshot 6/5 L 11269 4.36 491 3.46 390 HL 4 12312 4.36 537 3.33 410  
 MM: De-Su Maurice 2618 5/4 L 12408 4.30 533 3.26 405 HL 3 13571 4.02 546 3.35 454  
 TM: De-Su 1061 2/2 L 13693 3.48 477 2.93 401 HL 2 15228 3.44 524 2.97 452

Standarta ciltsvērtējums	90	100	110		
Augums	Mazs				Augsti 92
Piena tips (Krūškurvja platums)	Rupjš				Smalks 102
Ķermeņa dziļums	Sekls				Dziļš 95
Spēcīgums (kondīcija)	Vājš				Stiprs 110
Krustu slīpums	Pacelti				Nolaideni 82
Krustu platums	Šaurs				Plats 105
Priekškāju novietojums	Izliektas				Taisnas 89
Pakājkāju sānskats	Stāvas				Zobenveida 112
Nagu leņķis	Zems				Stāvas 89
Lecamā locītava	Mitras				Sausas 95
Pakājkāju novietojums	Uz iekšu				Paralēlas 110
Gaita	Slihta				Izcila 101
Tesmens aizm. augs.	Zems				Augsts 101
Centrālā saite	Vāja				Spēcīga 114
Pupu izvietojums prie.	Plati				Cieši 110
Pupu izvietojums aizm.	Plati				Cieši 121
Tesmens pieslēgums	Nokarens				Ciešs 117
Tesmeņa balanss	Padziļināts uz aizmuguri				Padziļināts uz priekšu 101
Tesmeņa dziļums	Dziļš				Sekls 111
Pupu garums	Īsi				Gari 97



RZG	126	RZ€	1080€
Selekcijas indekss		Ekonomiskais indekss	
RZM	Piena ražība		111
Meitas 0 / Saimn. 0			
Piens kg	Tauku %	Tauku kg	Proteīns %
+240	+0.13	+24	+0.02
RZE	Eksterjers		106
Meitas 0 / Saimn. 0			
Piena tips	Ķermeņa	Kājas un nagi	Tesmenis
92	101	99	112
RZHealth	Kopējā veselība		116
RZtesmeņa veselība	RZNagi	DDcontrol	RZatraž
110	108	101	105
RZN	Produktīvā dzīve		122
RZS	Somatiskās sūnas		115
RZD	Piena atdeves ātrums		104
RZR	Meitu auglība		101
RZRobot	Robota indekss		-
gRZPers	Persistence		117
RZcalffit	Teliņu veselības indekss		98
RZKd	Atnešanās pēc tēva		111
RZKm	Atnešanās meitām		105
Vaislinieka auglība			-

# MOK MONTEVIDEO



DE 03 640 62185 • 10.833546 • 62243

Dzimis: 12.10.2021

Audzētājs: Mohrmann KG, Geestland, Germany

aAa 234 • K-Cn: BB • β-Cn: A1/A2

€ 13,55

## TESMEŅA VESELĪBA UN FORMA · MEITU AUGLĪBA

T: Progenesis Manhattan (Positive x Guarantee) MT: Fustead S-S-I Solution (S.: Frazzled) TT: Boldi V Gymnast (S.: Doorsopen)  
 M: MOK Belinda 3/2 L 10881 4.12 448 3.41 371 HL 2 11721 4.17 489 3.42 401  
 MM: MOK 49119  
 TM: MOK Belle VG-86

Standarta ciltsvērtējums	90	100	110		
Augums	Mazs				Augsti 112
Piena tips (Krūškurvja platums)	Rupjš				Smalks 107
Ķermeņa dziļums	Sekls				Dziļš 107
Spēcīgums (kondīcija)	Vājš				Stiprs 101
Krustu slīpums	Pacelti				Nolaideni 105
Krustu platums	Šaurs				Plats 113
Priekškāju novietojums	Izliektas				Taisnas 97
Pakājkāju sānskats	Stāvas				Zobenveida 100
Nagu leņķis	Zems				Stāvas 117
Lecamā locītava	Mitras				Sausas 102
Pakājkāju novietojums	Uz iekšu				Paralēlas 93
Gaita	Slihta				Izcila 108
Tesmens aizm. augs.	Zems				Augsts 118
Centrālā saite	Vāja				Spēcīga 101
Pupu izvietojums prie.	Plati				Cieši 111
Pupu izvietojums aizm.	Plati				Cieši 108
Tesmens pieslēgums	Nokarens				Ciešs 115
Tesmeņa balanss	Padziļināts uz aizmuguri				Padziļināts uz priekšu 104
Tesmeņa dziļums	Dziļš				Sekls 106
Pupu garums	Īsi				Gari 105



RZG	148	RZ€	1937€
Selekcijas indekss		Ekonomiskais indekss	
RZM	Piena ražība		131
Meitas 0 / Saimn. 0			
Piens kg	Tauku %	Tauku kg	Proteīns %
+1110	+0.12	+58	-0.02
RZE	Eksterjers		125
Meitas 0 / Saimn. 0			
Piena tips	Ķermeņa	Kājas un nagi	Tesmenis
114	111	113	115
RZHealth	Kopējā veselība		122
RZtesmeņa veselība	RZNagi	DDcontrol	RZatraž
110	108	110	113
RZN	Produktīvā dzīve		123
RZS	Somatiskās sūnas		116
RZD	Piena atdeves ātrums		103
RZR	Meitu auglība		107
RZRobot	Robota indekss		-
gRZPers	Persistence		107
RZcalffit	Teliņu veselības indekss		101
RZKd	Atnešanās pēc tēva		110
RZKm	Atnešanās meitām		114
Vaislinieka auglība			-



www.sileniecescs.lv



Silenieces Ciltsdarba serviss



silenieces\_cs

2024

**BENNINGHOFF HOLSTEINS Nextime**



DE 03 642 17255 • 10.833547 • **62236**

Dzimis: 26.10.2021

€ 10,12

Audzētājs: Strasburger Landbetr. Gesel. mbH, Bremervörde

**aAa 345 • K-Cn: AB • β-Cn: A2/A2**

**ROBOTAM • PIENA SASTĀVS • MEITU AUGLĪBA**

T: Nexus v. AltaCobot  
 M: MB Oase  
 01/82-86-82-85/84  
 2/1 LA 13019 4.30 560 3.69 481

MT: Freemax v. Imax  
 MM: MB MAR Olivia  
 3/2 LA 17511 3.90 683 3.32 581  
 HL 2 19548 3.96 774 3.28 641

TT: Gatedancer v. Alta1stClass  
 TM: Octavia  
 v. Octoberfest



Wolhard Schulze

Standarta ciltsvērtējums	90	100	110		
Augums	Mazs				Augsti 97
Piena tips (krūskurva platums)	Rupjš				Smalks 100
Ķermeņa dziļums	Sekls				Dziļš 102
Spēcīgums (kondīcija)	Vājš				Stiprs 100
Krustu slīpums	Pacelti				Nolaideni 94
Krustu platums	Šaurs				Plats 99
Priekškāju novietojums	Izliektas				Taisnas 100
Pakajkāju sānskats	Stāvas				Zobeneida 111
Nagu lenķis	Zems				Stāvas 104
Lecamā locītava	Mitras				Sausas 114
Pakajkāju novietojums	Uz iekšu				Paralēlas 102
Gaita	Slihta				Izcila 115
Tesmens aizm. augs.	Zems				Augsts 118
Centrālā saite	Vāja				Spēcīga 96
Pupu izvietojuums prie.	Plati				Cieši 100
Pupu izvietojuums aizm.	Plati				Cieši 101
Tesmens pieslēgums	Nokarens				Ciešs 113
Tesmeņa balanss	Padziļināts uz aizmuguri				Padziļināts uz priekšu 116
Tesmeņa dziļums	Dziļš				Sekls 105
Pupu garums	Īsi				Gari 100

RZG	151	RZ€	2179€
Selekcijas indekss		Ekonomiskais indekss	
<b>RZM</b>	Piena ražība	<b>139</b>	
Meitas 0 / Saimn. 0			
Piens kg	Tauku %	Tauku kg	Proteīns %
<b>+1146</b>	<b>+0.13</b>	<b>+60</b>	<b>+0.11</b>
<b>RZE</b>	Eksterjers	<b>120</b>	
Meitas 0 / Saimn. 0			
Piena tips	Ķermenis	Kājas un nagi	Tesmenis
<b>101</b>	<b>102</b>	<b>118</b>	<b>113</b>
<b>RZHealth</b>	Kopējā veselība	<b>113</b>	
RZtesmeņa veselība	RZnagi	DDcontrol	RZatraž
<b>98</b>	<b>104</b>	<b>97</b>	<b>113</b>
<b>RZN</b>	Produktīvā dzīve	<b>122</b>	
<b>RZS</b>	Somatiskās šūnas	<b>102</b>	
<b>RZD</b>	Piena atdeves ātrums	<b>108</b>	
<b>RZR</b>	Meitu auglība	<b>118</b>	
<b>RZRobot</b>	Robota indekss	<b>115</b>	
<b>gRZPers</b>	Persistence	<b>104</b>	
<b>RZcalffit</b>	Telīnu veselības indekss	<b>118</b>	
<b>RZKd</b>	Atnešanās pēc tēva	<b>107</b>	
<b>RZKm</b>	Atnešanās meitām	<b>111</b>	
<b>Vaislinieka auglība</b>		<b>-</b>	

**MBL PINO RDC**



DE 12 697 61379 • 10.833499 • **62152**

Dzimis: 09.02.2021

€ 12,99

Audzētājs: Möller GbR, Baarz, Germany

**aAa 342 • K-Cn: AB • β-Cn: A2/A2**

**ROBOTAM • EKSTERJERA UZLABOTĀJS • MEITU AUGLĪBA**

T: Wendland Holsteins (Prosperous x Kerrigan)  
 M: MBL Anny-A  
 2/1 L 12012 3.80 457 3.48 418

MT: Gywer RDC (S.: Gymnast)  
 MM: SAL-Arielle Red  
 3/2 L 12870 4.19 539 3.35 431  
 HL2 14571 4.07 593 3.19 465

TT: Mr Salvatore RDC (S.: Supershot)  
 TM: Endco Sunfish Attraction



Wolhard Schulze

Standarta ciltsvērtējums	90	100	110		
Augums	Mazs				Augsti 111
Piena tips (krūskurva platums)	Rupjš				Smalks 106
Ķermeņa dziļums	Sekls				Dziļš 107
Spēcīgums (kondīcija)	Vājš				Stiprs 110
Krustu slīpums	Pacelti				Nolaideni 92
Krustu platums	Šaurs				Plats 109
Priekškāju novietojums	Izliektas				Taisnas 92
Pakajkāju sānskats	Stāvas				Zobeneida 112
Nagu lenķis	Zems				Stāvas 98
Lecamā locītava	Mitras				Sausas 108
Pakajkāju novietojums	Uz iekšu				Paralēlas 107
Gaita	Slihta				Izcila 108
Tesmens aizm. augs.	Zems				Augsts 114
Centrālā saite	Vāja				Spēcīga 103
Pupu izvietojuums prie.	Plati				Cieši 101
Pupu izvietojuums aizm.	Plati				Cieši 88
Tesmens pieslēgums	Nokarens				Ciešs 111
Tesmeņa balanss	Padziļināts uz aizmuguri				Padziļināts uz priekšu 105
Tesmeņa dziļums	Dziļš				Sekls 110
Pupu garums	Īsi				Gari 97

RZG	144	RZ€	1786€
Selekcijas indekss		Ekonomiskais indekss	
<b>RZM</b>	Piena ražība	<b>135</b>	
Meitas 0 / Saimn. 0			
Piens kg	Tauku %	Tauku kg	Proteīns %
<b>+1258</b>	<b>-0.02</b>	<b>+48</b>	<b>+0.05</b>
<b>RZE</b>	Eksterjers	<b>122</b>	
Meitas 0 / Saimn. 0			
Piena tips	Ķermenis	Kājas un nagi	Tesmenis
<b>110</b>	<b>113</b>	<b>110</b>	<b>114</b>
<b>RZHealth</b>	Kopējā veselība	<b>116</b>	
RZtesmeņa veselība	RZnagi	DDcontrol	RZatraž
<b>110</b>	<b>105</b>	<b>101</b>	<b>105</b>
<b>RZN</b>	Produktīvā dzīve	<b>118</b>	
<b>RZS</b>	Somatiskās šūnas	<b>108</b>	
<b>RZD</b>	Piena atdeves ātrums	<b>107</b>	
<b>RZR</b>	Meitu auglība	<b>107</b>	
<b>RZRobot</b>	Robota indekss	<b>119</b>	
<b>gRZPers</b>	Persistence	<b>101</b>	
<b>RZcalffit</b>	Telīnu veselības indekss	<b>100</b>	
<b>RZKd</b>	Atnešanās pēc tēva	<b>105</b>	
<b>RZKm</b>	Atnešanās meitām	<b>103</b>	
<b>Vaislinieka auglība</b>		<b>Labā</b>	



# ZB POKERBOY



DE 03 630 96480 • 10.833509 • **62187**

Dzimis: 25.02.2021

€ 15,18

Audzētājs: Henning Boettjer, Gnarrenburg, Germany

**aAa 243 • K-Cn: AB • β-Cn: A2/A2**

**ROBOTAM • IZCILS PIENA SASTĀVS • IZCILA VESELĪBA**

T: Wendland Holsteins Proximo  
(Prosperous x Kerrigan)

MT: Bomaz Skywalker  
(S.: Jedi)

TT: Endco Superhero  
(S.: Supershot)

M: ZB MAR Ladyla  
2/1L 9875 3.47 343 3.72 367

MM: WKM Ladyliz Mr  
3/2 L 12558 4.15 521 3.53 443  
HL 213870 4.02 558 3.58 497

TM: Ladylike  
3/2 L 12140 3.86 468 3.54 430  
HL 2 13703 3.93 539 3.49 478

Standarta ciltsvērtējums	90	100	110		
Augums	Mazs				Augsti 114
Ribu struktūra	Plakanas				izliktas 102
Ķermeņa dziļums	Sekls				Dziļš 104
Spēcīgums	Vājš				Stiprs 97
Krustu slīpums	Pacelti				Nolaideni 112
Krustu platums	Šaurs				Plats 116
Pakājkāju sānskats	Stāvas				Zobeneveida 94
Nagu leņķis	Zems				Stāvas 107
Lecamā locītava	Mitras				Sausas 100
Pakājkāju nov.	Uz āru				Paralēlas 102
Priekškāju nov.	Uz āru				paralēlas 96
Gaita	Slihta				Izcila 109
Tesmens aizm. augs.	Zems				Augsts 119
Centrālā saite	Vāja				Spēcīga 100
Pupu izvietojuams pr.	Plati				Cieši 104
Pupu izvietojuams aiz.	Plati				Cieši 104
Tesmens pieslēgums	Nokarens				Ciešs 121
Tesmeņa balanss	Uz priekšu				Uz aizmuguri 114
Tesmeņa dziļums	Dziļš				Sekls 120
Pupu garums	Īsi				Gari 94



RZG	146	RZ€	1817€
Selekcijas indekss		Ekonomiskais indekss	
<b>RZM</b>	Piena ražība		<b>130</b>
Meitas 0 / Saimn. 0			
Piens kg	Tauku %	Tauku kg	Proteīns %
<b>+383</b>	<b>+0.54</b>	<b>+73</b>	<b>+0.12</b>
<b>RZE</b>	Eksterjers		<b>126</b>
Meitas 0 / Saimn. 0			
Piena tips	Ķermenis	Kājas un nagi	Tesmenis
<b>112</b>	<b>108</b>	<b>109</b>	<b>122</b>
<b>RZHealth</b>	Kopējā veselība		<b>126</b>
RZtesmeņa veselība	RZNagi	DDcontrol	RZatraž
<b>114</b>	<b>109</b>	<b>108</b>	<b>106</b>
<b>RZN</b>	Produktīvā dzīve		<b>116</b>
<b>RZS</b>	Somatiskās šūnas		<b>117</b>
<b>RZD</b>	Piena atdeves ātrums		<b>101</b>
<b>RZR</b>	Meitu auglība		<b>107</b>
<b>RZRobot</b>	Robota indekss		<b>111</b>
<b>gRZPers</b>	Persistence		<b>103</b>
<b>RZcalffit</b>	Teliņu veselības indekss		<b>101</b>
<b>RZKd</b>	Atnešanās pēc tēva		<b>108</b>
<b>RZKm</b>	Atnešanās meitām		<b>116</b>
<b>Vaislinieka auglība</b>			<b>-</b>

# BGP FB RIDERCUP



US 3216569383 • 10.500938 • **62285**

Dzimis: 30.06.2020

€ 16,00

Audzētājs: Breeder: Bovine Genomic Partners ADA, MI, USA

**aAa 342 • K-Cn: AB • β-Cn: A1/A2**

**ROBOTAM • AUGSTA MEITU AUGLĪBA • IZCILS TESMENIS**

T: Ri-Val-Re Lariat  
(Helix x Rubicon)  
M: BGP Resolve Debra

MT: Blumenfeld Jedi Resolve  
(S.: Jedi)  
MM: BGP Rub Hero

TT: EDG Rubicon  
(S.: Mogul)  
TM: Ri-Val-Re Bookem Hero  
1/1L 13357 3.95 528 3.39 453

Standarta ciltsvērtējums	90	100	110		
Augums	Mazs				Augsti 106
Ribu struktūra	Plakanas				izliktas 108
Ķermeņa dziļums	Sekls				Dziļš 103
Spēcīgums	Vājš				Stiprs 109
Krustu slīpums	Pacelti				Nolaideni 105
Krustu platums	Šaurs				Plats 98
Pakājkāju sānskats	Stāvas				Zobeneveida 92
Nagu leņķis	Zems				Stāvas 110
Lecamā locītava	Mitras				Sausas 100
Pakājkāju nov.	Uz āru				Paralēlas 105
Priekškāju nov.	Uz āru				paralēlas 103
Gaita	Slihta				Izcila 107
Tesmens aizm. augs.	Zems				Augsts 123
Centrālā saite	Vāja				Spēcīga 106
Pupu izvietojuams pr.	Plati				Cieši 110
Pupu izvietojuams aiz.	Plati				Cieši 102
Tesmens pieslēgums	Nokarens				Ciešs 120
Tesmeņa balanss	Uz priekšu				Uz aizmuguri 121
Tesmeņa dziļums	Dziļš				Sekls 118
Pupu garums	Īsi				Gari 96



RZG	152	RZ€	2082€
Selekcijas indekss		Ekonomiskais indekss	
<b>RZM</b>	Piena ražība		<b>136</b>
Meitas 0 / Saimn. 0			
Piens kg	Tauku %	Tauku kg	Proteīns %
<b>+735</b>	<b>+0.38</b>	<b>+71</b>	<b>+0.14</b>
<b>RZE</b>	Eksterjers		<b>125</b>
Meitas 0 / Saimn. 0			
Piena tips	Ķermenis	Kājas un nagi	Tesmenis
<b>104</b>	<b>107</b>	<b>110</b>	<b>124</b>
<b>RZHealth</b>	Kopējā veselība		<b>121</b>
RZtesmeņa veselība	RZNagi	DDcontrol	RZatraž
<b>110</b>	<b>106</b>	<b>102</b>	<b>109</b>
<b>RZN</b>	Produktīvā dzīve		<b>121</b>
<b>RZS</b>	Somatiskās šūnas		<b>114</b>
<b>RZD</b>	Piena atdeves ātrums		<b>98</b>
<b>RZR</b>	Meitu auglība		<b>116</b>
<b>RZRobot</b>	Robota indekss		<b>112</b>
<b>gRZPers</b>	Persistence		<b>117</b>
<b>RZcalffit</b>	Teliņu veselības indekss		<b>104</b>
<b>RZKd</b>	Atnešanās pēc tēva		<b>103</b>
<b>RZKm</b>	Atnešanās meitām		<b>114</b>
<b>Vaislinieka auglība</b>			<b>-</b>

BENNINGHOFF HOLSTEINS **ZEPPELIN**   

DE 03 622 85085 • 10.833416 • **61790**

Dzimis: 29.07.2019

€ 12,99

Audzētājs: Strasburger Landbetr. Gesel. mbH, Bremervörde, Germany

**aAa 324 · K-Cn:AB · β-Cn: A2/A2**

**ROBOTAM· VIEGLA ATNEŠANĀS · MEITU AUGLĪBA**

T: No-Pe Zekon  
(Superhero x Yoder)  
M: Benninghoff Holsteins Bibi  
1/1 L 11235 3.24 364 3.33 374

MT: Boldi V Gymnast  
(S.: Doorsopen)  
MM: Benninghoff Holsteins Babette  
2/1 L 7693 4.09 315 3.63 279

TT: View-Home Day Missouri  
(S.: Day)  
TM: Bazhena  
2/2 L 10776 4.06 438 3.50 377  
HL 2 11075 4.30 476 3.62 401



Standarta ciltsvērtējums	90	100	110		
Augums				Augsti	103
Ribu struktūra				izliektas	101
Ķermeņa dziļums				Dziļš	91
Spēcīgums				Stiprs	96
Krustu slīpums				Nolaideni	105
Krustu platums				Plats	97
Pakalkāju sānskats				Zobnevida	93
Nagu leņķis				Stāvas	100
Lecamā locītava				Sausas	105
Pakalkāju nov.				Paralēlas	99
Priekškāju nov.				paralēlas	96
Gaita				Izcila	108
Tesmens aizm. augs.				Augsts	112
Centrālā saite				Spēcīga	111
Pupu izvietojums pr.				Cieši	100
Pupu izvietojums aiz.				Cieši	105
Tesmens pieslēgums				Ciešs	112
Tesmeņa balanss				Uz aizmuguri	101
Tesmeņa dziļums				Sekls	115
Pupu garums				Gari	101

RZG	134	RZ€	1289€
Selekcijas indekss		Ekonomiskais indekss	
<b>RZM</b>		Piena ražība	<b>125</b>
Meitas 0 / Saimn. 0			
Piens kg	+980	Tauku %	-0.03
		Tauku kg	+36
		Proteīns %	+0.01
		Proteīns kg	+35
<b>RZE</b>		Eksterjers	<b>115</b>
Meitas 0 / Saimn. 0			
Piena tips	104	Kermeņis	97
		Kājas un nagi	107
		Tesmenis	116
<b>RZHealth</b>		Kopējā veselība	<b>113</b>
RZtesmeņa veselība	104	RZnagi	106
		DDcontrol	105
		RZatraž	107
		RZvielu maiņa	109
<b>RZN</b>		Produktīvā dzīve	<b>114</b>
<b>RZS</b>		Somatiskās šūnas	<b>115</b>
<b>RZD</b>		Piena atdeves ātrums	<b>101</b>
<b>RZR</b>		Meitu auglība	<b>110</b>
<b>RZRobot</b>		Robota indekss	<b>111</b>
<b>gRZPers</b>		Persistence	<b>109</b>
<b>RZcalffit</b>		Teliņu veselības indekss	<b>80</b>
<b>RZKd</b>		Atnešanās pēc tēva	<b>116</b>
<b>RZKm</b>		Atnešanās meitām	<b>111</b>
<b>Vaislinieka auglība</b>			<b>Vidēja</b>

SÄCHSISCHE HOLSTEINS AULIGK **ZIVET**    

DE 14 060 51699 • 10.833496 • **62097**

Dzimis: 12.01.2019

€ 16,03

Audzētājs: Agrar GmbH Auligk, Groitzsch, Germany

**aAa 324 · K-Cn:BB · β-Cn: A2/A2**

**ROBOTAM· PIENA PRODUKTIVITĀTE · TELIŅU VESELĪBA**

T: Peak AltaZarek  
(AltaTopshot x Rubicon)

MT: Bomaz Skywalker  
(S.: Jedi)

TT: Triplecrown Gatedancer  
(S.: Alta1stClass)

M: SHA Oryx  
3/2 L 9123 3.79 346 3.61 329  
HL 2 9860 3.74 369 3.67 362

MM: Okapi  
3/2 L 12743 3.92 499 3.49 445  
HL 2 12959 3.97 514 3.49 452

TM: Seagull-Bay My Octavia  
3/3 L 14297 3.87 553 3.33 476  
HL 1 16352 3.44 563 3.17 518



Standarta ciltsvērtējums	90	100	110		
Augums				Augsti	110
Ribu struktūra				izliektas	99
Ķermeņa dziļums				Dziļš	109
Spēcīgums				Stiprs	98
Krustu slīpums				Nolaideni	108
Krustu platums				Plats	93
Pakalkāju sānskats				Zobnevida	103
Nagu leņķis				Stāvas	96
Lecamā locītava				Sausas	105
Pakalkāju nov.				Paralēlas	103
Priekškāju nov.				paralēlas	102
Gaita				Izcila	110
Tesmens aizm. augs.				Augsts	115
Centrālā saite				Spēcīga	94
Pupu izvietojums pr.				Cieši	92
Pupu izvietojums aiz.				Cieši	97
Tesmens pieslēgums				Ciešs	117
Tesmeņa balanss				Uz aizmuguri	106
Tesmeņa dziļums				Sekls	108
Pupu garums				Gari	106

RZG	152	RZ€	2260€
Selekcijas indekss		Ekonomiskais indekss	
<b>RZM</b>		Piena ražība	<b>146</b>
Meitas 0 / Saimn. 0			
Piens kg	+1438	Tauku %	+0.12
		Tauku kg	+72
		Proteīns %	+0.10
		Proteīns kg	+61
<b>RZE</b>		Eksterjers	<b>118</b>
Meitas 0 / Saimn. 0			
Piena tips	112	Kermeņis	100
		Kājas un nagi	109
		Tesmenis	114
<b>RZHealth</b>		Kopējā veselība	<b>116</b>
RZtesmeņa veselība	107	RZnagi	109
		DDcontrol	113
		RZatraž	104
		RZvielu maiņa	111
<b>RZN</b>		Produktīvā dzīve	<b>121</b>
<b>RZS</b>		Somatiskās šūnas	<b>104</b>
<b>RZD</b>		Piena atdeves ātrums	<b>97</b>
<b>RZR</b>		Meitu auglība	<b>103</b>
<b>RZRobot</b>		Robota indekss	<b>112</b>
<b>gRZPers</b>		Persistence	<b>118</b>
<b>RZcalffit</b>		Teliņu veselības indekss	<b>119</b>
<b>RZKd</b>		Atnešanās pēc tēva	<b>112</b>
<b>RZKm</b>		Atnešanās meitām	<b>105</b>
<b>Vaislinieka auglība</b>			<b>Laba</b>





# Brise PP



DE 14 064 10326 • 575313 •

Dzimis: 08.09.2021

€ 10,55

Audzētājs: Phönix (RSH)

aAa 321456 · K-Cn: BB · β-Cn: A1/A2

ROBOTAM · MEITU AUGĪBA · BRĪVS PIELIETOJUMS

T: Brandung P v. Bali

MT: Hotspot P

TT: Adagio

M: Choi

MM: Chloe

TM: Chanel

01/83-84-80-83/82\*

01/85-84-85-85/85

01/86-85-86-86/86

2L 10334 4,67 483 3,77 390

2L 8828 4,71 416 4,33 382

v. Commander

1L 10334 4,67 483 3,77 390

1L 10270 4,44 456 4,07 418

Standarta ciltsvērtējums	90	100	110		
Augums	Mazs				Augsti 109
Ribu struktūra	Plakanas				izliektas 106
Ķermeņa dziļums	Sekls				Dziļš 105
Spēcīgums	Vājš				Stiprs 108
Krustu slīpums	Pacelti				Nolaideni 107
Krustu platums	Šaurs				Plats 110
Pakaļkāju sānskats	Stāvas				Zobņveida 88
Nagu leņķis	Zems				Stāvas 106
Lecamā locītava	Mitras				Sausas 111
Pakaļkāju nov.	Uz āru				Paralēlas 106
Priekškāju nov.	Uz āru				paralēlas 99
Gaita	Slikta				Izcila 110
Tesmeņa aizm. augš.	Zems				Augsts 116
Centrālā saite	Vāja				Spēcīga 113
Pupu izvietojums pr.	Plati				Cieši 96
Pupu izvietojums aiz.	Plati				Cieši 104
Tesmeņa pieslēgums	Nokarens				Ciešs 113
Tesmeņa balanss	Uz priekšu				Uz aizmuguri 112
Tesmeņa dziļums	Dziļš				Sekls 106
Pupu garums	Īsi				Gari 105



**RZG 140**  
Selekcijas indekss

**RZE 1491€**  
Ekonomiskais indekss

**gRZM** Piena ražība **128**

Meitas 0 / Saimn.0

Piens kg **+697** Tauku % **+0.08** Tauku kg **+37** Proteīns % **+0.15** Proteīns kg **+41**

**RZE** Eksterjers **126**

Meitas 0 / Saimn. 0

Piena tips **110** Ķermenis **112** Kājas un nagi **115** Tesmenis **117**

**RZHealth** **117**

RZtesmeņa veselība **111** RZnagi **110** DDcontrol **110** RZatraž **106** RZvielu maiņa **103**

**RZN** Produktīvā dzīve **111**

**RZS** Somatiskās šūnas **112**

**RZD** Piena atdeves ātrums **97**

**RZR** Meitu auglība **112**

**RZRobot** Robota indekss **114**

**gRZPers** Persistence **93**

**RZcalfit** Teliņu veselības indekss **98**

**RZKd** Atnešanās pēc tēva **106**

**RZKm** Atnešanās meitām **106**

**Vaislinieka auglība** -



Mātes māte CHLOE



Tēva māte CHANEL

# CALAIS P

DE 03 643 00433 • 10.833587 •

Dzimis: 02.06.2022

Audzētājs: Kristian Schmidt, Geestland, Germany

aAa 324 • K-Cn:AB • β-Cn: A2/A2

€ 15,40

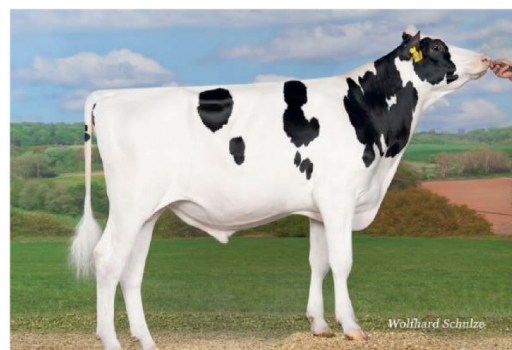

Wolfgang Schulze

## ROBOTAM· PIENA SASTĀVS · ILGMŪŽĪBA · MEITU AUGLĪBA

T: Camus (VH Crown x Semino) MT: Calvin (S.: Casino) TT: Match P RDC (S.: Mission P)  
 M: Morlaix MM: Maryan TM: Muriel  
 4/4 L 11785 3.78 445 3.28 387  
 HL 4 12825 3.88 498 3.22 413

Standarta ciltsvērtējums	90	100	110		
Augums Mazs				Augsti	108
Ribu struktūra Plakanas				izliektas	104
Ķermeņa dziļums Sekls				Dziļš	109
Spēcīgums Vājš				Stiprs	99
Krustu slīpums Pacelti				Nolaideni	90
Krustu platums Šaurs				Plats	98
Pakalķāju sānskats Stāvas				Zobenveida	106
Nagu leņķis Zems				Stāvas	100
Lecamā locītava Mitras				Sausas	104
Pakalķāju nov. Uz āru				Paralēlas	111
Priekšķāju nov. Uz āru				paralēlas	114
Gaita Slikta				Izcila	113
Tesmens aizm. augs. Zems				Augsts	110
Centrālā saite Vāja				Spēcīga	89
Pupu izvietojums pr. Plati				Cieši	100
Pupu izvietojums aiz. Plati				Cieši	98
Tesmens pieslēgums Nokarens				Ciešs	115
Tesmeņa balans. Uz priekšu				Uz aizmuguri	122
Tesmeņa dziļums Dziļš				Sekls	114
Pupu garums Īsi				Gari	94

RZG	149	RZ€	2035€
Selekcijas indekss		Ekonomiskais indekss	
RZM	Piena ražība		137
Meitas 0 / Saimn. 0			
Piens kg	Tauku %	Tauku kg	Proteīns %
+954	+0.23	+63	+0.11
RZE	Eksterjers		121
Meitas 0 / Saimn. 0			
Piena tips	Ķermenis	Kājas un nagi	Tesmenis
114	104	114	113
RZHealth	Kopējā veselība		
RZtesmeņa veselība	RZnagi	DDcontrol	RZatraž
111	107	101	111
RZN	Produktīvā dzīve		121
RZS	Somatiskās šūnas		116
RZD	Piena atdeves ātrums		109
RZR	Meitu auglība		105
RZRobot	Robota indekss		121
gRZPers	Persistence		116
RZcalffit	Teliņu veselības indekss		99
RZKd	Atnešanās pēc tēva		100
RZKm	Atnešanās meitām		119
Vaislinieka auglība			-

# B.O.A CARDANO PP

CH 120162304821 • 10.833590 •

Dzimis: 09.10.2021

Audzētājs: B.O.A. Group, Adrian Haldimann, Burgdorf, Switzerland

aAa 243 • K-Cn:AB • β-Cn: A1/A2

€ 13,10



Wolfgang Schulze

## ROBOTAM· SVEŠA IZCELŠANĀS · MEITU AUGLĪBA

T: Dudoc Speedup P (Hotspot P x Zipit-P) MT: Cherry-Lily Zip Luster P (S.: Zipit-P) TT: Westenrade AltaSpring (S.: Mogul)  
 M: Claynook Cale-P SG MM: Claynook Clarissa Altaspring 4/4 L 13409 4.44 596 3.12 418 TM: Claynook Calita Bombers 4/4 L 12089 4.40 532 3.38 409  
 1/1 L 8494 3.92 333 3.04 258 HL 3 14711 4.64 683 3.03 446 HL 2 13229 4.22 558 3.33 441

Standarta ciltsvērtējums	90	100	110		
Augums Mazs				Augsti	125
Ribu struktūra Plakanas				izliektas	105
Ķermeņa dziļums Sekls				Dziļš	112
Spēcīgums Vājš				Stiprs	101
Krustu slīpums Pacelti				Nolaideni	105
Krustu platums Šaurs				Plats	118
Pakalķāju sānskats Stāvas				Zobenveida	93
Nagu leņķis Zems				Stāvas	116
Lecamā locītava Mitras				Sausas	95
Pakalķāju nov. Uz āru				Paralēlas	99
Priekšķāju nov. Uz āru				paralēlas	104
Gaita Slikta				Izcila	102
Tesmens aizm. augs. Zems				Augsts	126
Centrālā saite Vāja				Spēcīga	106
Pupu izvietojums pr. Plati				Cieši	100
Pupu izvietojums aiz. Plati				Cieši	104
Tesmens pieslēgums Nokarens				Ciešs	123
Tesmeņa balans. Uz priekšu				Uz aizmuguri	109
Tesmeņa dziļums Dziļš				Sekls	122
Pupu garums Īsi				Gari	102

RZG	129	RZ€	1001€
Selekcijas indekss		Ekonomiskais indekss	
RZM	Piena ražība		112
Meitas 0 / Saimn. 0			
Piens kg	Tauku %	Tauku kg	Proteīns %
+635	+0.14	+40	-0.15
RZE	Eksterjers		133
Meitas 0 / Saimn. 0			
Piena tips	Ķermenis	Kājas un nagi	Tesmenis
123	113	105	128
RZHealth	Kopējā veselība		
RZtesmeņa veselība	RZnagi	DDcontrol	RZatraž
108	104	104	106
RZN	Produktīvā dzīve		111
RZS	Somatiskās šūnas		111
RZD	Piena atdeves ātrums		102
RZR	Meitu auglība		110
RZRobot	Robota indekss		114
gRZPers	Persistence		114
RZcalffit	Teliņu veselības indekss		103
RZKd	Atnešanās pēc tēva		105
RZKm	Atnešanās meitām		103
Vaislinieka auglība			-





# GALENO P



DE 03 623 75386 • 10.833426 • **61983**

Dzimis: 18.10.2019

€ 13,00

Audzētājs: Jan-Gerd Eiting, Wiefelstede, Germany

**aAa 432 · K-Cn:AB · β-Cn: A2/A2**

## IZCILS EKSTERJERS · PIENA SASTĀVS · TESMEŅA FORMA

T: Greatboy (Gymnast x Balisto)	MT: Selfie (S.: Supershot)	TT: Lorka Zumba P (S.: Earnhardt P)
M: Corina P 4/3 L 11894 4.36 519 3.49 415 HL 2 12688 4.23 537 3.44 437	MM: Colorado P 5/5 L 12580 4.48 563 3.59 451 HL 3 14662 4.50 660 3.45 506	TM: Js California 3/3 L 13069 4.12 539 3.24 424 HL 2 13844 4.23 586 3.37 467

Standarta ciltsvērtējums	90	100	110		
Augums	Mazs				Augsti 103
Ribu struktūra	Plakanas				izliektas 106
Ķermeņa dziļums	Sekls				Dziļš 105
Spēcīgums	Vājš				Stiprs 107
Krustu slīpums	Pacelti				Nolaideni 93
Krustu platums	Šaurs				Plats 105
Pakalķāju sānskats	Stāvas				Zobeneveida 94
Nagu leņķis	Zems				Stāvas 107
Lecamā locītava	Mitras				Sausas 108
Pakalķāju nov.	Uz āru				Paralēlas 105
Priekšķāju nov.	Uz āru				paralēlas 106
Gaita	Slihta				Izcila 109
Tesmens aizm. augs.	Zems				Augsts 118
Centrālā saite	Vāja				Spēcīga 111
Pupu izvietojums pr.	Plati				Cieši 110
Pupu izvietojums aiz.	Plati				Cieši 106
Tesmens pieslēgums	Nokarens				Ciešs 114
Tesmeņa balanss	Uz priekšu				Uz aizmuguri 109
Tesmeņa dziļums	Dziļš				Sekls 112
Pupu garums	Īsi				Gari 98



RZG	135	RZ€	1243€
Selekcijas indekss		Ekonomiskais indekss	
<b>RZM</b>	Piena ražība		<b>123</b>
Meitas 0 / Saimn. 0			
Piens kg	Tauku %	Tauku kg	Proteīns %
<b>+549</b>	<b>+0.30</b>	<b>+54</b>	<b>+0.02</b>
<b>RZE</b>	Eksterjers		<b>126</b>
Meitas 0 / Saimn. 0			
Piena tips	Ķermenis	Kājas un nagi	Tesmenis
<b>105</b>	<b>111</b>	<b>114</b>	<b>120</b>
<b>RZHealth</b>	Kopējā veselība		
RZtesmeņa veselība	RZNagi	DDcontrol	RZatraž
<b>109</b>	<b>111</b>	<b>116</b>	<b>108</b>
<b>RZN</b>	Produktīvā dzīve		<b>112</b>
<b>RZS</b>	Somatiskās šūnas		<b>116</b>
<b>RZD</b>	Piena atdeves ātrums		<b>92</b>
<b>RZR</b>	Meitu auglība		<b>106</b>
<b>RZRobot</b>	Robota indekss		-
<b>gRZPers</b>	Persistence		<b>109</b>
<b>RZcalffit</b>	Teliņu veselības indekss		<b>86</b>
<b>RZKd</b>	Atnešanās pēc tēva		<b>92</b>
<b>RZKm</b>	Atnešanās meitām		<b>107</b>
<b>Vaislinieka auglība</b>			<b>Laba</b>

# HOTBULL PP



DE 14 058 89330 • 10.833393 • **61735**

Dzimis: 04.05.2019

€ 12,50

Audzētājs: MASTERRIND GmbH & Regus GbR, Dachsbach, Germany

**aAa 234 · K-Cn:BB · β-Cn: A2/A2**

## IZCILS PIENA SASTĀVS · EKSTERJERS · TESMEŅA VESELĪBA

T: Wilder Hotspot P (Superhero x Powerball-P)	MT: Stanton's Adagio-P (S.: Powerball-P)	TT: Larcrest Commander (S.: Mogul)
M: MUH Chloe P 2/2 L 8828 4.71 416 4.33 382 HL 1 10270 4.44 456 4.07 418	MM: MUH Chanel 2/1 L 11823 3.43 405 3.56 421	TM: Cremona 7/6 L 10900 3.99 435 3.51 383 HL 5 10950 4.47 490 3.63 397

Standarta ciltsvērtējums	90	100	110		
Augums	Mazs				Augsti 116
Ribu struktūra	Plakanas				izliektas 104
Ķermeņa dziļums	Sekls				Dziļš 114
Spēcīgums	Vājš				Stiprs 93
Krustu slīpums	Pacelti				Nolaideni 85
Krustu platums	Šaurs				Plats 117
Pakalķāju sānskats	Stāvas				Zobeneveida 92
Nagu leņķis	Zems				Stāvas 100
Lecamā locītava	Mitras				Sausas 110
Pakalķāju nov.	Uz āru				Paralēlas 104
Priekšķāju nov.	Uz āru				paralēlas 87
Gaita	Slihta				Izcila 106
Tesmens aizm. augs.	Zems				Augsts 118
Centrālā saite	Vāja				Spēcīga 105
Pupu izvietojums pr.	Plati				Cieši 97
Pupu izvietojums aiz.	Plati				Cieši 107
Tesmens pieslēgums	Nokarens				Ciešs 109
Tesmeņa balanss	Uz priekšu				Uz aizmuguri 110
Tesmeņa dziļums	Dziļš				Sekls 107
Pupu garums	Īsi				Gari 96



RZG	133	RZ€	1238€
Selekcijas indekss		Ekonomiskais indekss	
<b>RZM</b>	Piena ražība		<b>136</b>
Meitas 0 / Saimn. 0			
Piens kg	Tauku %	Tauku kg	Proteīns %
<b>-77</b>	<b>+0.73</b>	<b>+71</b>	<b>+0.42</b>
<b>RZE</b>	Eksterjers		<b>121</b>
Meitas 0 / Saimn. 0			
Piena tips	Ķermenis	Kājas un nagi	Tesmenis
<b>199</b>	<b>108</b>	<b>109</b>	<b>114</b>
<b>RZHealth</b>	Kopējā veselība		
RZtesmeņa veselība	RZNagi	DDcontrol	RZatraž
<b>110</b>	<b>109</b>	<b>112</b>	<b>102</b>
<b>RZN</b>	Produktīvā dzīve		<b>98</b>
<b>RZS</b>	Somatiskās šūnas		<b>110</b>
<b>RZD</b>	Piena atdeves ātrums		<b>92</b>
<b>RZR</b>	Meitu auglība		<b>105</b>
<b>RZRobot</b>	Robota indekss		-
<b>gRZPers</b>	Persistence		<b>104</b>
<b>RZcalffit</b>	Teliņu veselības indekss		<b>85</b>
<b>RZKd</b>	Atnešanās pēc tēva		<b>104</b>
<b>RZKm</b>	Atnešanās meitām		<b>112</b>
<b>Vaislinieka auglība</b>			<b>Izcila</b>



# HUGO PP RDC

DE 05 412 69085 • 10.688643 •

Dzimis: 16.08.2020

€ 9,99

Audzētājs: Phönix (RUW)

aAa 243165 · K-Cn:BB · β-Cn: A2/A2

ROBOTAM · SVEŠA IZCELŠANĀS · TELIŅU VESELĪBA

T: Hulk P v. Hotspot P  
M: HIN Mystical PP RDC  
2/1L 9654 3.86 373 3.70 357  
1L 9654 3.86 373 3.70 357

MT: Mystic PP  
MM: Schuit K&L RM Maggy P Red  
5/4L 12900 4.18 539 3.71 479  
4L 13619 4.43 603 3.85 525

TT: Mega Watt RDC  
TM: Schuit K&L Marcy PP Red  
v. Capple P

Standarta ciltsvērtējums	90	100	110		
Augums	Mazs				Augsti 106
Piena tips (krūskurva platums)	Rupjš				Smalks 100
Ķermeņa dziļums	Sekls				Dziļš 89
Spēcīgums (konācija)	Vājš				Stiprs 86
Krustu slīpums	Pacelti				Nolaideni 109
Krustu platums	Šaurs				Plats 90
Priekškāju novietojums	Izliektas				Taisnas 106
Pakalājū sānskats	Stāvas				Zobenveida 86
Nagu lenķis	Zems				Stāvas 104
Lecamā locītava	Mitras				Sausas 104
Pakalājū novietojums	Uz iekšu				Paralēlas 96
Gaita	Sliktā				Izcila 86
Tesmens aizm. augs.	Zems				Augsts 102
Centrālā saite	Vāja				Spēcīga 126
Pupu izvietojs prie.	Plati				Cieši 83
Pupu izvietojs aizm.	Plati				Cieši 91
Tesmens pieslēgums	Nokarens				Ciešš 81
Tesmeņa balanss	Padziļināts uz aizmuguri				Padziļināts uz priekšu 130
Tesmeņa dziļums	Dziļš				Sekšs 120
Pupu garums	Īsi				Gari 128



RZG	140	RZ€	1566€		
Selekcijas indekss		Ekonomiskais indekss			
RZM		Piena ražība			119
Meitas 0 / Saimn. 0					
Piens kg	Tauku %	Tauku kg	Proteīns %	Proteīns kg	
+514	+0.01	+21	+0.11	+29	
RZE		Eksterjers			121
Meitas 0 / Saimn. 0					
Piena tips	Ķermeņis	Kājas un nagi	Tesmenis		
104	87	103	126		
RZHealth		Kopējā veselība			121
RZtesmeņa veselība	RZNagi	DDcontrol	RZatraž	RZvielu maiņa	
111	113	114	109	106	
RZN		Produktīvā dzīve			124
RZS		Somatiskās šūnas			115
RZD		Piena atdeves ātrums			106
RZR		Meitu auglība			114
RZRobot		Robota indekss			125
gRZPers		Persistence			106
RZcalffit		Teliņu veselības indekss			112
RZKd		Atnešanās pēc tēva			117
RZKm		Atnešanās meitām			109
Vaislinieka auglība					-

# A-L-H JANCKO PP

NL 562147458 • 10.833319 • 61568

Dzimis: 10.10.2017

€ 6.15

Audzētājs: ALH-Genetics BV, Damwoude, Netherlands

aAa 321 · K-Cn:AB · β-Cn: A1/A2

ROBOTAM · TELIŅU VESELĪBA · MEITU AUGLĪBA

T: Endco Charles-P  
(Powerball-P x AltaOak)  
M: Passion Silver Jazz P  
1/1 L 14981 3.84 546 3.37 505

MT: Seagull-Bay Silver  
(S.: Mogul)  
MM: Jook Effect P 9179 RDC  
2/1 L 9711 4.12 400 2.89 281

TT: Lirr Special Effect P-Red  
(S.: Magna P)  
TM: Clear-Echo Custom 2418  
7/7 L 13633 4.28 583 2.99 408  
HL 6 13871 5.28 732 2.87 398

Standarta ciltsvērtējums	90	100	110		
Augums	Mazs				Augsti 92
Ribu struktūra	Plakanas				izliektas 100
Ķermeņa dziļums	Sekls				Dziļš 102
Spēcīgums	Vājš				Stiprs 109
Krustu slīpums	Pacelti				Nolaideni 78
Krustu platums	Šaurs				Plats 79
Pakalājū sānskats	Stāvas				Zobenveida 110
Nagu lenķis	Zems				Stāvas 92
Lecamā locītava	Mitras				Sausas 82
Pakalājū nov.	Uz āru				Paralēlas 106
Priekškāju nov.	Uz āru				paralēlas 95
Gaita	Sliktā				Izcila 93
Tesmens aizm. augs.	Zems				Augsts 105
Centrālā saite	Vāja				Spēcīga 99
Pupu izvietojs pr.	Plati				Cieši 89
Pupu izvietojs aiz.	Plati				Cieši 104
Tesmens pieslēgums	Nokarens				Ciešš 107
Tesmeņa balanss	Uz priekšu				Uz aizmuguri 125
Tesmeņa dziļums	Dziļš				Sekšs 105
Pupu garums	Īsi				Gari 115



RZG	104	RZ€	304€		
Selekcijas indekss		Ekonomiskais indekss			
RZM		Piena ražība			107
Meitas 247 / Saimn. 64					
Piens kg	Tauku %	Tauku kg	Proteīns %	Proteīns kg	
+517	-0.04	+17	-0.10	+7	
RZE		Eksterjers			88
Meitas 89 / Saimn. 25					
Piena tips	Ķermeņis	Kājas un nagi	Tesmenis		
78	90	87	104		
RZHealth		Kopējā veselība			100
RZtesmeņa veselība	RZNagi	DDcontrol	RZatraž	RZvielu maiņa	
95	97	94	106	105	
RZN		Produktīvā dzīve			101
RZS		Somatiskās šūnas			110
RZD		Piena atdeves ātrums			99
RZR		Meitu auglība			106
RZRobot		Robota indekss			105
gRZPers		Persistence			105
RZcalffit		Teliņu veselības indekss			105
RZKd		Atnešanās pēc tēva			97
RZKm		Atnešanās meitām			108
Vaislinieka auglība					Labā





# MATANO P

DE 03 616 76717 • 10.833396 • **61898**

Dzimis: 17.04.2019

Audzētājs: Markus Hesse, Basdahl, Germany

**aAa 315264 · K-Cn:BB · β-Cn: A2/A2**

**ROBOTAM · TELIŅU VESELĪBA · IZCILA MEITU AUGLĪBA**

T: Tirsvad Match P RDC  
(Mission P x Missouri)  
M: WSH Laola  
4/3 L 9823 3.74 367 3.64 358  
HL 2 12014 3.60 433 3.55 426

MT: S-S-1 1stClas Federal  
(S.: Alta1stClass)  
MM: Lilli  
6/5 L 11113 4.02 447 3.69 410  
HL 4 12604 3.90 492 3.67 462



TT: Cogent Supershot  
(S.: Supersire)  
TM: EDG Lacy Shotglass 748  
5/5 L 13370 3.90 522 3.48 465  
HL 2 14711 3.99 587 3.49 513



RZG 133		RZ€ 1416€	
Selekcijas indekss		Ekonomiskais indekss	
RZM	Piena ražība	129	
Meitas 0 / Saimn. 0			
Piens kg	Tauku %	Tauku kg	Proteīns %
+1294	-0.05	+46	-0.05
RZE	Eksterjers	114	
Meitas 0 / Saimn. 0			
Piena tips	Kermeņis	Kājas un nagi	Tesmeņis
108	111	105	108
RZHealth	Kopējā veselība	110	
RZvesmeņa veselība	RZNagi	DDcontrol	RZatraž
103	105	99	108
RZN	Produktīvā dzīve	106	
RZS	Somatiskās šūnas	103	
RZD	Piena atdeves ātrums	109	
RZR	Meitu auglība	121	
RZRobot	Robota indekss	108	
gRZPers	Persistence	107	
RZcalfit	Teliņu veselības indekss	106	
RZKd	Atnešanās pēc tēva	101	
RZKm	Atnešanās meitām	111	
Vaislinieka auglība		-	

Standarta ciltsvērtējums	90	100	110		
Augums	Mazs			Augsti	110
Ribu struktūra	Plakanas			izliektas	106
Ķermeņa dziļums	Sekls			Dziļš	106
Spēcīgums	Vājš			Stiprs	107
Krustu slīpums	Pacelti			Nolaideni	85
Krustu platums	Šaurs			Plats	110
Pakājkāju sānskats	Stāvas			Zobenveida	91
Nagu lenķis	Zems			Stāvas	115
Lecamā locītava	Mitras			Sausas	91
Pakājkāju nov.	Uz āru			Paralēlas	107
Priekškāju nov.	Uz āru			paralēlas	93
Gaita	Slikta			Izcila	103
Tesmeņis aizm. augs.	Zems			Augsts	106
Centrālā saite	Vāja			Spēcīga	102
Pupu izvietojums pr.	Plati			Cieši	99
Pupu izvietojums aiz.	Plati			Cieši	106
Tesmeņis pieslēgums	Nokarens			Ciešs	106
Tesmeņa balanss	Uz priekšu			Uz aizmuguri	105
Tesmeņa dziļums	Dziļš			Sekls	106
Pupu garums	Īsi			Gari	102

# MONRO PP

DE 03 622 98527 • 10.833423 • **61985**

Dzimis: 20.09.2019

Audzētājs: Hendrik Veltmann, Getelo, Germany

**aAa 342 · K-Cn:AB · β-Cn: A2/A2**

**ROBOTAM · PIENA RAŽĪBA UN SASTĀVS · TESMEŅA KVALITĀTE**

T: VH Villemajaard Milford Monty P  
(Milford-P x Snowman)  
M: Mar Lotte P  
1/1 L 12423 4.15 516 3.33 414

MT: Regancrest Milford-P  
(S.: Style P)  
MM: Mapel Wood CGain Lotto P RDC  
1/1 L 11282 4.14 467 3.43 387



TT: Stantons Capital Gain  
(S.: McCutchen)  
TM: Mapel Wood Ladd Leah P RDC  
2/1 L 11871 4.05 481 3.23 384



RZG 128		RZ€ 1200€	
Selekcijas indekss		Ekonomiskais indekss	
RZM	Piena ražība	134	
Meitas 0 / Saimn. 0			
Piens kg	Tauku %	Tauku kg	Proteīns %
+803	+0.40	+79	+0.04
RZE	Eksterjers	117	
Meitas 0 / Saimn. 0			
Piena tips	Kermeņis	Kājas un nagi	Tesmeņis
117	108	93	119
RZHealth	Kopējā veselība	103	
RZvesmeņa veselība	RZNagi	DDcontrol	RZatraž
105	97	96	102
RZN	Produktīvā dzīve	102	
RZS	Somatiskās šūnas	105	
RZD	Piena atdeves ātrums	107	
RZR	Meitu auglība	98	
RZRobot	Robota indekss	109	
gRZPers	Persistence	111	
RZcalfit	Teliņu veselības indekss	99	
RZKd	Atnešanās pēc tēva	106	
RZKm	Atnešanās meitām	98	
Vaislinieka auglība		Laba	

Standarta ciltsvērtējums	90	100	110		
Augums	Mazs			Augsti	122
Ribu struktūra	Plakanas			izliektas	104
Ķermeņa dziļums	Sekls			Dziļš	108
Spēcīgums	Vājš			Stiprs	99
Krustu slīpums	Pacelti			Nolaideni	94
Krustu platums	Šaurs			Plats	116
Pakājkāju sānskats	Stāvas			Zobenveida	101
Nagu lenķis	Zems			Stāvas	107
Lecamā locītava	Mitras			Sausas	95
Pakājkāju nov.	Uz āru			Paralēlas	93
Priekškāju nov.	Uz āru			paralēlas	100
Gaita	Slikta			Izcila	90
Tesmeņis aizm. augs.	Zems			Augsts	122
Centrālā saite	Vāja			Spēcīga	104
Pupu izvietojums pr.	Plati			Cieši	94
Pupu izvietojums aiz.	Plati			Cieši	99
Tesmeņis pieslēgums	Nokarens			Ciešs	113
Tesmeņa balanss	Uz priekšu			Uz aizmuguri	103
Tesmeņa dziļums	Dziļš			Sekls	115
Pupu garums	Īsi			Gari	102



# KAACKS SANCOS PP



DE 01 239 26994 • 10.833459 • **62099**

Dzimis: 13.04.2020

€ 12,80

Audzētājs: Rinderzucht Kaack GbR, Mözen, Germany

**aAa 324 · K-Cn:AB · β-Cn: A2/A2**

**ROBOTAM · TESMEŅA VESELĪBA · TELIŅU VESELĪBA**

T: Niermann-Schiplage Simon P (Semino x Board)  
M: Kaacks Pilar P  
3/3 L 12485 3.86 482 3.58 447  
HL 3 14931 3.91 584 3.55 530

MT: Endco Supreme (S.: Cashflow)  
MM: Kaacks Pretty P  
4/4 L 11871 3.74 444 3.59 426  
HL 4 12069 4.16 502 3.77 455

TT: Regancrest Milford-P (S.: Style P)  
TM: Pistazie P  
4/4 L 11472 4.07 467 3.75 430  
HL 3 12197 4.26 519 3.75 457

Standarta ciltsvērtējums	90	100	110		
Augums	Mazs				Augsti 97
Ribu struktūra	Plakanas				izliektas 102
Ķermeņa dziļums	Sekls				Dziļš 96
Spēcīgums	Vājš				Stiprs 97
Krustu slīpums	Pacelti				Nolaideni 104
Krustu platums	Šaurs				Plats 99
Pakājkāju sānskats	Stāvas				Zobenvēida 91
Nagu lenķis	Zems				Stāvas 104
Lecamā locītava	Mitras				Sausas 100
Pakājkāju nov.	Uz āru				Paralēlas 94
Priekškāju nov.	Uz āru				paralēlas 97
Gaita	Slihta				Izcila 99
Tesmens aizm. augs.	Zems				Augsts 110
Centrālā saite	Vāja				Spēcīga 87
Pupu izvietojums pr.	Plati				Cieši 105
Pupu izvietojums aiz.	Plati				Cieši 92
Tesmens pieslēgums	Nokarens				Ciešs 111
Tesmeņa balanss	Uz priekšu				Uz aizmuguri 99
Tesmeņa dziļums	Dziļš				Sekls 108
Pupu garums	Īsi				Gari 106



RZG	139	RZ€	1690€
Selekcijas indekss		Ekonomiskais indekss	
<b>RZM</b>	Piena ražība		<b>129</b>
Meitas 0 / Saimn. 0			
Piens kg	Tauku %	Tauku kg	Proteīns %
<b>+833</b>	<b>+0.06</b>	<b>+40</b>	<b>+0.10</b>
<b>RZE</b>	Eksterjers		<b>106</b>
Meitas 0 / Saimn. 0			
Piena tips	Ķermenis	Kājas un nagi	Tesmenis
<b>101</b>	<b>98</b>	<b>99</b>	<b>110</b>
<b>RZHealth</b>	Kopējā veselība		<b>120</b>
RZtesmeņa veselība	RZNagi	DDcontrol	RZatraž
<b>113</b>	<b>108</b>	<b>104</b>	<b>108</b>
<b>RZN</b>	Produktīvā dzīve		<b>124</b>
<b>RZS</b>	Somatiskās šūnas		<b>117</b>
<b>RZD</b>	Piena atdeves ātrums		<b>94</b>
<b>RZR</b>	Meitu auglība		<b>101</b>
<b>RZRobot</b>	Robota indekss		<b>113</b>
<b>gRZPers</b>	Persistence		<b>109</b>
<b>RZcalffit</b>	Teliņu veselības indekss		<b>104</b>
<b>RZKd</b>	Atnešanās pēc tēva		<b>105</b>
<b>RZKm</b>	Atnešanās meitām		<b>106</b>
<b>Vaislinieka auglība</b>			<b>Vidēja</b>

# SIGNAL P



NL 671960065 • 10.688632•

Dzimis: 26.02.2020

€ 10,18

Audzētājs: Phönix (RUW)

**aAa 234165 · K-Cn:AB · β-Cn: A1/A2**

**ROBOTAM · MEITU AUGLĪBA · TESMEŅA VESELĪBA**

T: Simon P v. Semino

MT: lmax

TT: Missouri

M: Exloer Brenda  
3/3L 11788 3.70 436 3.50 413  
2L 13353 3.48 465 3.44 459

MM: DG Brechje  
3/3L 13775 4.11 566 3.67 506  
2L 14454 4.01 579 3.79 548

TM: Dkr Bianca v. Smurf

Standarta ciltsvērtējums	90	100	110		
Augums	Mazs				Augsti 110
Ribu struktūra	Plakanas				izliektas 108
Ķermeņa dziļums	Sekls				Dziļš 106
Spēcīgums	Vājš				Stiprs 122
Krustu slīpums	Pacelti				Nolaideni 108
Krustu platums	Šaurs				Plats 114
Pakājkāju sānskats	Stāvas				Zobenvēida 90
Nagu lenķis	Zems				Stāvas 105
Lecamā locītava	Mitras				Sausas 98
Pakājkāju nov.	Uz āru				Paralēlas 104
Priekškāju nov.	Uz āru				paralēlas 108
Gaita	Slihta				Izcila 107
Tesmens aizm. augs.	Zems				Augsts 115
Centrālā saite	Vāja				Spēcīga 111
Pupu izvietojums pr.	Plati				Cieši 104
Pupu izvietojums aiz.	Plati				Cieši 101
Tesmens pieslēgums	Nokarens				Ciešs 118
Tesmeņa balanss	Uz priekšu				Uz aizmuguri 107
Tesmeņa dziļums	Dziļš				Sekls 118
Pupu garums	Īsi				Gari 94



RZG	143	RZ€	1674€
Selekcijas indekss		Ekonomiskais indekss	
<b>RZM</b>	Piena ražība		<b>125</b>
Meitas 0 / Saimn. 0			
Piens kg	Tauku %	Tauku kg	Proteīns %
<b>+704</b>	<b>+0.12</b>	<b>+42</b>	<b>+0.06</b>
<b>RZE</b>	Eksterjers		<b>123</b>
Meitas 0 / Saimn. 0			
Piena tips	Ķermenis	Kājas un nagi	Tesmenis
<b>99</b>	<b>117</b>	<b>107</b>	<b>120</b>
<b>RZHealth</b>	Kopējā veselība		<b>118</b>
RZtesmeņa veselība	RZNagi	DDcontrol	RZatraž
<b>111</b>	<b>108</b>	<b>108</b>	<b>107</b>
<b>RZN</b>	Produktīvā dzīve		<b>122</b>
<b>RZS</b>	Somatiskās šūnas		<b>117</b>
<b>RZD</b>	Piena atdeves ātrums		<b>94</b>
<b>RZR</b>	Meitu auglība		<b>111</b>
<b>RZRobot</b>	Robota indekss		<b>108</b>
<b>gRZPers</b>	Persistence		<b>103</b>
<b>RZcalffit</b>	Teliņu veselības indekss		<b>108</b>
<b>RZKd</b>	Atnešanās pēc tēva		<b>111</b>
<b>RZKm</b>	Atnešanās meitām		<b>118</b>
<b>Vaislinieka auglība</b>			<b>-</b>





# ELLERBROCK HOLSTEINS SIO PP RDC



DE 01 236 64577 • 10.833427 • 61791

Dzimis: 19.10.2019

€ 10.15

Audzētājs: Bernd Ellerbrock, Westerau, Germany

aAa 243 · K-Cn:BB · β-Cn: A1/A1

ROBOTAM · PIENA RAŽĪBA · TESMEŅA VESELĪBA

T: Caudumer Solitair P (Salvatore x Balisto)  
M: Ellerbrock Holsteins Laila P  
3/2 L 13217 3.99 528 3.40 450  
HL 215389 3.91 601 3.29 506

MT: Wilder Born P RDC (S.: Battlecry)  
MM: Colonia Cows Larissa  
4/3 L 12537 3.65 458 3.41 427  
HL 313798 3.65 504 3.36 463

TT: Silverridge Aloud (S.: Enforcer)  
TM: Colonia Cows Lullaby  
2/1 L 10202 4.20 428 3.92 400



RZG	131	RZ€	1301€
Selekcijas indekss		Ekonomiskais indekss	
RZM	Piena ražība	132	
Meitas 0 / Saimn. 0			
Piens kg	Tauku %	Tauku kg	Proteīns %
+1255	+0.04	+55	-0.04
			Proteīns kg
			+39
RZE	Eksterjers	118	
Meitas 0 / Saimn. 0			
Piena tips	Ķermenis	Kājas un nagi	Tesmenis
119	103	105	115
RZHealth	Kopējā veselība	105	
RZvesmeņa veselība	RZnagi	DDcontrol	RZatraž
100	101	98	106
			RZvielu maiņa
			103
RZN	Produktīvā dzīve	109	
RZS	Somatiskās šūnas	112	
RZD	Piena atdeves ātrums	103	
RZR	Meitu auglība	101	
RZRobot	Robota indekss	112	
gRZPers	Persistence	114	
RZcalfit	Teliņu veselības indekss	100	
RZKd	Atnešanās pēc tēva	106	
RZKm	Atnešanās meitām	100	
Vaislinieka auglība	Labā		

Standarta ciltsvērtējums	90	100	110		
Augums	Mazs				Augsti 119
Ribu struktūra	Plakanas				izliektas 105
Ķermeņa dziļums	Sekls				Dziļš 102
Spēcīgums	Vājš				Stiprs 93
Krustu slīpums	Pacelti				Nolaideni 108
Krustu platums	Šaurs				Plats 112
Pakaļkāju sānskats	Stāvas				Zobenvēida 100
Nagu leņķis	Zems				Stāvas 101
Lecamā locītava	Mitras				Sausas 95
Pakaļkāju nov.	Uz āru				Paralēlas 107
Priekškāju nov.	Uz āru				paralēlas 97
Gaita	Slikta				Izcila 105
Tesmeņa aizm. augs.	Zems				Augsts 114
Centrālā saite	Vāja				Spēcīga 90
Pupu izvietojums pr.	Plati				Cieši 94
Pupu izvietojums aiz.	Plati				Cieši 95
Tesmeņa pieslēgums	Nokarens				Ciešs 116
Tesmeņa balanss	Uz priekšu				Uz aizmuguri 116
Tesmeņa dziļums	Dziļš				Sekls 117
Pupu garums	Īsi				Gari 96

# STORY PP



DE 03 643 88548 • 10.833582 • 62287

Dzimis: 03.06.2022

€ 9,06

Audzētājs: R&S Stöppelmann GbR, Lingen, Germany

aAa 234 · K-Cn:BB · β-Cn: A2/A2

ROBOTAM · TELIŅU VESELĪBA · TESMEŅA VESELĪBA

T: Sinan PP (Simon P x Mystic PP)  
M: Fanzly  
3/2 L 10220 4.66 476 3.86 395  
HL2 11307 4.85 548 3.86 436

MT: Hotspot P (S.: Superhero)  
MM: Nierman-Schiplage Furious  
3/3L 9263 5.17 479 3.80 352  
HL 3 9761 5.21 509 3.73 364

TT: Bacon-Hill Pety Modesty (S.: Pety)  
TM: Nierman-Schiplage Fantastic  
1/1 L 8230 4.57 376 3.50 288



RZG	144	RZ€	1830€
Selekcijas indekss		Ekonomiskais indekss	
RZM	Piena ražība	132	
Meitas 0 / Saimn. 0			
Piens kg	Tauku %	Tauku kg	Proteīns %
+324	+0.45	+60	+0.23
			Proteīns kg
			+36
RZE	Eksterjers	118	
Meitas 0 / Saimn. 0			
Piena tips	Ķermenis	Kājas un nagi	Tesmenis
116	113	97	115
RZHealth	Kopējā veselība	121	
RZvesmeņa veselība	RZnagi	DDcontrol	RZatraž
111	111	113	108
			RZvielu maiņa
			109
RZN	Produktīvā dzīve	119	
RZS	Somatiskās šūnas	115	
RZD	Piena atdeves ātrums	99	
RZR	Meitu auglība	107	
RZRobot	Robota indekss	116	
gRZPers	Persistence	105	
RZcalfit	Teliņu veselības indekss	107	
RZKd	Atnešanās pēc tēva	107	
RZKm	Atnešanās meitām	108	
Vaislinieka auglība	-		

Standarta ciltsvērtējums	90	100	110		
Augums	Mazs				Augsti 115
Ribu struktūra	Plakanas				izliektas 107
Ķermeņa dziļums	Sekls				Dziļš 112
Spēcīgums	Vājš				Stiprs 103
Krustu slīpums	Pacelti				Nolaideni 101
Krustu platums	Šaurs				Plats 109
Pakaļkāju sānskats	Stāvas				Zobenvēida 98
Nagu leņķis	Zems				Stāvas 105
Lecamā locītava	Mitras				Sausas 94
Pakaļkāju nov.	Uz āru				Paralēlas 94
Priekškāju nov.	Uz āru				paralēlas 100
Gaita	Slikta				Izcila 97
Tesmeņa aizm. augs.	Zems				Augsts 112
Centrālā saite	Vāja				Spēcīga 93
Pupu izvietojums pr.	Plati				Cieši 90
Pupu izvietojums aiz.	Plati				Cieši 84
Tesmeņa pieslēgums	Nokarens				Ciešs 120
Tesmeņa balanss	Uz priekšu				Uz aizmuguri 108
Tesmeņa dziļums	Dziļš				Sekls 117
Pupu garums	Īsi				Gari 100

# WILDER PASCO RED



DE 03 601 51521 • 10.833325 • 61902

Dzimis: 14.12.2017

€ 7,00

Audzētājs: Hermann Holtkamp, Vreden, Germany

β-Kn: A23 | K-Kn: AB | aAa 324

ROBOTAM · ILMŪŽĪBA · TELIŅU VESELĪBA · TESMEŅA VESELĪBA

T: Mr Pat Uno Pace-Red  
(Pat-Red x Numero Uno)

TMDe-Su 12109 Battlecry  
(S.: Ballisto)

TTSwissbec Brekem RDC  
(S.: Bookem)

M: Wilder Koncert RDC

MM: Wilder K25  
5/4L 13410 3.68 493 3.48 466  
HL 2 13768 3.73 513 3.57 491

TM: Wilder Kanu RDC  
4/4 L 12162 3.97 483 3.18 387  
HL 2 13608 4.06 553 3.29 448

Standarta ciltsvērtējums		90	100	110		
Augums	Mazs				Augsti	103
Ribu struktūra	Plakanas				izliektas	99
Ķermeņa dziļums	Sekls				Dziļš	95
Spēcīgums	Vājš				Stiprs	102
Krustu slīpums	Pacelti				Nolaideni	95
Krustu platums	Šaurš				Plats	87
Pakalkāju sānskats	Stāvas				Zobeneida	112
Nagu lenķis	Zems				Stāvas	89
Lecamā locītava	Mītras				Sausas	126
Pakalkāju nov.	Uz āru				Paralēlas	109
Priekškāju nov.	Uz āru				paralēlas	117
Gaita	Sliktā				Izcila	117
Tesmeņa aizm. augs.	Zems				Augsts	93
Centrālā saite	Vāja				Spēcīga	104
Pupu izvietojums pr.	Plati				Cieši	88
Pupu izvietojums aiz.	Plati				Cieši	87
Tesmeņa pieslēgums	Nokarans				Ciecšs	103
Tesmeņa balanss	Uz priekšu				Uz aizmuguri	111
Tesmeņa dziļums	Dziļš				Sekls	109
Pupu garums	Īsi				Gari	112



**RZG 139**      **RZE 1672€**  
Selekcijas indekss      Ekonomiskais indekss

**gRZM**      Piena ražība      **126**

Meitas 363 / Saimn. 167

Piens kg      Tauku %      Tauku kg      Proteīns %      Proteīns kg  
**+1440**      **-0.32**      **+25**      **-0.07**      **+43**

**RZE**      Eksterjers      **109**

Meitas 129 / Saimn. 70

Piena tips      Ķermenis      Kājas un nagi      Tesmenis  
**100**      **96**      **120**      **100**

**RZHealth**      **115**

RZtesmeņa veselība      RZNagi      DDcontrol      RZatraž      RZvielu maiņa  
**106**      **109**      **108**      **110**      **107**

**RZN**      Produktīvā dzīve      **132**

**RZS**      Somatiskās šūnas      **119**

**RZD**      Piena atdeves ātrums      **102**

**RZR**      Meitu auglība      **103**

**RZRobot**      Robota indekss      **129**

**gRZPers**      Persistence      **107**

**RZcalffit**      Teliņu veselības indekss      **111**

**RZKd Atnešanās**      Atnešanās pēc tēva      **112**  
**viegla**

**RZKm**      Atnešanās meitām      **98**

**Vaislinieka auglība**      **-**



WIL Kanu VG-88



Wilder Kairo VG-89





# DG RH ALPHAMAN



NL 759639368 • 782358 • 62115

Dzimis: 02.01.2014

€ 12.05

Audzētājs: VOF Veehouderij Laan, Middenbeemster

aAa 315246 • K-Cn: BB • β-Cn: A1/A2

**PIENA RAŽĪBA UN SASTĀVS • VIEGLA ATNEŠANĀS • EKSTERJERS**

T: Gen-I-Beq Aikman MT: Our-Favorite Detox TT: Flevo Genetics Snowman

M: Bts- Avea Red  
323d 9.529kg 4.10% 3.30%  
305d 10005kg 4.30% 3.50%

MM: Khw-I Aika Baxter  
2.01 365d 13.577kg 5.80% 3.70%  
5.06 365d 18.414kg 5.90% 3.30%

TM: Khw-I Aika Baxter

Standarta ciltsvērtējums		90	100	110		
Augums	Mazs					Augsti 99
Ribu struktūra	Plakanas					izliektas 102
Ķermeņa dziļums	Sekls					Dziļš 101
Spēcīgums	Vājš					Stiprs 101
Krustu slīpums	Pacelti					Nolaideni 94
Krustu platums	Šaurs					Plats 92
Pakaļkāju sānskats	Stāvas					Zobenuveida 99
Nagu leņķis	Zems					Stāvas 97
Lecamā locītava	Mitras					Sausas 102
Pakaļkāju nov.	Uz āru					Paralēlas 99
Priekškāju nov.	Uz āru					paralēlas 102
Gaita	Slikta					Izeila 103
Tesmeņa aizm. augs.	Zems					Augsts 109
Centrālā saite	Vāja					Spēcīga 103
Pupu izvietojums pr.	Plati					Cieši 99
Pupu izvietojums aiz.	Plati					Cieši 102
Tesmeņa pieslēgums	Nokarens					Ciešs 108
Tesmeņa balanss	Uz priekšu					Uz aizmuguri 100
Tesmeņa dziļums	Dziļš					Sekls 99
Pupu garums	Īsi					Gari 114



RZG	126	Lgv.	200																																																																				
Selekcijas indekss																																																																							
<b>RZM Piena ražība</b>																																																																							
Meitas 144 / Saimn. 70																																																																							
Piens kg	Tauku %	Tauku kg	Proteīns %																																																																				
+146	+0.32	+35	+0.08																																																																				
Proteīns kg +12																																																																							
<b>RZE Eksterjers</b>																																																																							
Meitas 17 / Saimn. 10																																																																							
Piena tips	Ķermeņa	Kājas un nagi	Tesmenis																																																																				
104	99	101	107																																																																				
<b>Funkcionālās pazīmes</b>																																																																							
Atnešanās vieglums	Vitalitāte	Galas indekss																																																																					
103	100	106																																																																					
<table border="1"> <thead> <tr> <th></th> <th>90</th> <th>100</th> <th>110</th> </tr> </thead> <tbody> <tr><td>Auglība</td><td></td><td></td><td>100</td></tr> <tr><td>NR</td><td></td><td></td><td>100</td></tr> <tr><td>Atnešanās intervāls</td><td></td><td></td><td>101</td></tr> <tr><td>Atnešanās process pēc mātes</td><td></td><td></td><td>99</td></tr> <tr><td>Vitalitāte pēc mātes</td><td></td><td></td><td>97</td></tr> <tr><td>Veselība</td><td></td><td></td><td>97</td></tr> <tr><td>Nobriešanas indekss</td><td></td><td></td><td>100</td></tr> <tr><td>Tesmeņa veselība</td><td></td><td></td><td>95</td></tr> <tr><td>Somatisko šūnu skaits</td><td></td><td></td><td>94</td></tr> <tr><td>Slaukšanas ātrums</td><td></td><td></td><td>106</td></tr> <tr><td>Robota efektivitāte</td><td></td><td></td><td>103</td></tr> <tr><td>Robota intervāls</td><td></td><td></td><td>104</td></tr> <tr><td>Pieradināšana pie robota</td><td></td><td></td><td>98</td></tr> <tr><td>Nagu veselība</td><td></td><td></td><td>102</td></tr> <tr><td>Temperaments</td><td></td><td></td><td>103</td></tr> <tr><td>Dzīvības indekss</td><td></td><td></td><td>110</td></tr> </tbody> </table>					90	100	110	Auglība			100	NR			100	Atnešanās intervāls			101	Atnešanās process pēc mātes			99	Vitalitāte pēc mātes			97	Veselība			97	Nobriešanas indekss			100	Tesmeņa veselība			95	Somatisko šūnu skaits			94	Slaukšanas ātrums			106	Robota efektivitāte			103	Robota intervāls			104	Pieradināšana pie robota			98	Nagu veselība			102	Temperaments			103	Dzīvības indekss			110
	90	100	110																																																																				
Auglība			100																																																																				
NR			100																																																																				
Atnešanās intervāls			101																																																																				
Atnešanās process pēc mātes			99																																																																				
Vitalitāte pēc mātes			97																																																																				
Veselība			97																																																																				
Nobriešanas indekss			100																																																																				
Tesmeņa veselība			95																																																																				
Somatisko šūnu skaits			94																																																																				
Slaukšanas ātrums			106																																																																				
Robota efektivitāte			103																																																																				
Robota intervāls			104																																																																				
Pieradināšana pie robota			98																																																																				
Nagu veselība			102																																																																				
Temperaments			103																																																																				
Dzīvības indekss			110																																																																				

# BIG REDSTAR



NL 760577404 • 361145 • 62185

Dzimis: 03.01.2018

€ 10,09

Audzētājs: Mts. J.W. en I.M. Knoef-Hendriksen, Geesteren

aAa 543162 • K-Cn: BB • β-Cn: A1/A2

**PIENA RAŽĪBA • SLAUKŠANĀS ĀTRUMS • EKSTERJERS**

T: Delta Colorado MT: Big Malki TT: Delta Arroyo

M: Big Super Star 146  
448d 16621kg 3.65% 3.58%  
451d 22230kg 3.60% 3.51%  
305d 16170kg 3.86% 3.86%

MM: Big Super Star 79  
433d 18893kg 4.41% 3.76%  
365d 14672kg 4.59% 3.78%

TM: Delta Sissy

Standarta ciltsvērtējums		90	100	110		
Augums	Mazs					Augsti 104
Ribu struktūra	Plakanas					izliektas 111
Ķermeņa dziļums	Sekls					Dziļš 107
Spēcīgums	Vājš					Stiprs 105
Krustu slīpums	Pacelti					Nolaideni 94
Krustu platums	Šaurs					Plats 108
Pakaļkāju sānskats	Stāvas					Zobenuveida 99
Nagu leņķis	Zems					Stāvas 104
Lecamā locītava	Mitras					Sausas 106
Pakaļkāju nov.	Uz āru					Paralēlas 101
Priekškāju nov.	Uz āru					paralēlas 110
Gaita	Slikta					Izeila 102
Tesmeņa aizm. augs.	Zems					Augsts 106
Centrālā saite	Vāja					Spēcīga 104
Pupu izvietojums pr.	Plati					Cieši 112
Pupu izvietojums aiz.	Plati					Cieši 106
Tesmeņa pieslēgums	Nokarens					Ciešs 112
Tesmeņa balanss	Uz priekšu					Uz aizmuguri 104
Tesmeņa dziļums	Dziļš					Sekls 105
Pupu garums	Īsi					Gari 99



RZG	-10	Lgv.	-16																																																																				
Selekcijas indekss																																																																							
<b>RZM Piena ražība</b>																																																																							
Meitas 685 / Saimn. 291																																																																							
Piens kg	Tauku %	Tauku kg	Proteīns %																																																																				
+782	-0.29	+9	-0.01																																																																				
Proteīns kg +27																																																																							
<b>RZE Eksterjers</b>																																																																							
Meitas 104 / Saimn. 58																																																																							
Piena tips	Ķermeņa	Kājas un nagi	Tesmenis																																																																				
102	108	102	110																																																																				
<b>Funkcionālās pazīmes</b>																																																																							
Atnešanās vieglums	Vitalitāte	Galas indekss																																																																					
102	97	102																																																																					
<table border="1"> <thead> <tr> <th></th> <th>90</th> <th>100</th> <th>110</th> </tr> </thead> <tbody> <tr><td>Auglība</td><td></td><td></td><td>94</td></tr> <tr><td>NR</td><td></td><td></td><td>93</td></tr> <tr><td>Atnešanās intervāls</td><td></td><td></td><td>97</td></tr> <tr><td>Atnešanās process pēc mātes</td><td></td><td></td><td>103</td></tr> <tr><td>Vitalitāte pēc mātes</td><td></td><td></td><td>94</td></tr> <tr><td>Veselība</td><td></td><td></td><td>102</td></tr> <tr><td>Nobriešanas indekss</td><td></td><td></td><td>103</td></tr> <tr><td>Tesmeņa veselība</td><td></td><td></td><td>100</td></tr> <tr><td>Somatisko šūnu skaits</td><td></td><td></td><td>96</td></tr> <tr><td>Slaukšanas ātrums</td><td></td><td></td><td>99</td></tr> <tr><td>Robota efektivitāte</td><td></td><td></td><td>103</td></tr> <tr><td>Robota intervāls</td><td></td><td></td><td>101</td></tr> <tr><td>Pieradināšana pie robota</td><td></td><td></td><td>94</td></tr> <tr><td>Nagu veselība</td><td></td><td></td><td>98</td></tr> <tr><td>Temperaments</td><td></td><td></td><td>103</td></tr> <tr><td>Dzīvības indekss</td><td></td><td></td><td>110</td></tr> </tbody> </table>					90	100	110	Auglība			94	NR			93	Atnešanās intervāls			97	Atnešanās process pēc mātes			103	Vitalitāte pēc mātes			94	Veselība			102	Nobriešanas indekss			103	Tesmeņa veselība			100	Somatisko šūnu skaits			96	Slaukšanas ātrums			99	Robota efektivitāte			103	Robota intervāls			101	Pieradināšana pie robota			94	Nagu veselība			98	Temperaments			103	Dzīvības indekss			110
	90	100	110																																																																				
Auglība			94																																																																				
NR			93																																																																				
Atnešanās intervāls			97																																																																				
Atnešanās process pēc mātes			103																																																																				
Vitalitāte pēc mātes			94																																																																				
Veselība			102																																																																				
Nobriešanas indekss			103																																																																				
Tesmeņa veselība			100																																																																				
Somatisko šūnu skaits			96																																																																				
Slaukšanas ātrums			99																																																																				
Robota efektivitāte			103																																																																				
Robota intervāls			101																																																																				
Pieradināšana pie robota			94																																																																				
Nagu veselība			98																																																																				
Temperaments			103																																																																				
Dzīvības indekss			110																																																																				





# APINA MOVISTAR

NL 714461199 • 361134 • 62117

Dzimis: 07.07.2017

Audzētājs: Mts. W.J.M. en M.G.M. Bleser, Epen

aAa 543612 • K-Cn: AB • β-Cn: A1/A1

ROBOTAM • IZCILA VESELĪBA • VIEGLA ATNEŠANĀS



€ 9,35

T: American Nova Star Red  
M: Apina Massia 246  
663d 19078kg 5.23% 4.01%  
355d 14827kg 5.20% 3.83%

MT: Delta Solero  
MM: Apina Massia 172  
595d 17038kg 4.76% 3.81%  
521d 17958kg 4.64% 3.75%  
420d 16590kg 4.56% 3.59%

TT: Delegate Van De Peul  
TM: American Elz Warsaw 267

Standarta ciltsvērtējums		90	100	110		
Augums	Mazs				Augsti	98
Ribu struktūra	Plakanas				izliektas	96
Ķermeņa dziļums	Sekls				Dziļš	92
Spēcīgums	Vājš				Stiprs	103
Krustu slīpums	Pacelti				Nolaideni	101
Krustu platums	Šaurs				Plats	101
Pakaļkāju sānskats	Stāvas				Zobenveida	97
Nagu leņķis	Zems				Stāvas	100
Lecamā locītava	Mitras				Sausas	98
Pakaļkāju nov.	Uz āru				Paralēlas	102
Priekškāju nov.	Uz āru				paralēlas	97
Gaita	Sliktā				Izcila	103
Tesmeņa aizm. augs.	Zems				Augsts	103
Centrālā saite	Vāja				Spēcīga	101
Pupu izvietojuums pr.	Plati				Cieši	103
Pupu izvietojuums aiz.	Plati				Cieši	100
Tesmeņa pieslēgums	Nokarens				Ciešs	105
Tesmeņa balanss	Uz priekšu				Uz aizmuguri	100
Tesmeņa dziļums	Dziļš				Sekls	104
Pupu garums	Īsi				Gari	93



RZG	105	Lgv.	306
Selekcijas indekss			
<b>RZM</b>		<b>Piena ražība</b>	
Meitas 194 / Saimn. 107			
Piens kg	Tauku %	Tauku kg	Proteīns %
-3	-0.05	-4	+0.16
Proteīns kg		+13	
<b>RZE</b>		<b>Eksterjers</b>	
Meitas 37 / Saimn. 24			
Piena tips	Ķermenis	Kājas un nagi	Tesmenis
97	103	102	105
<b>Funkcionālās pazīmes</b>			
Atnešanās vieglums	Vitalitāte	Galvas indekss	
100	101	102	
90 100 110			
Auglība			101
NR			99
Atnešanās intervāls			103
Atnešanās process pēc mātes			94
Vitalitāte pēc mātes			102
Veselība			105
Nobriešanas indekss			102
Tesmeņa veselība			103
Somatisko šūnu skaits			101
Slaukšanas ātrums			105
Robota efektivitāte			106
Robota intervāls			106
Pieradināšana pie robota			101
Nagu veselība			107
Temperaments			95
Dzīvības indekss			98

# PEELDIJKER OUTLAW

NL 532478861 • 36837 • 61555

Dzimis: 30.07.2010

Audzētājs: Dhr. J.J.F. Priems, De Mortel

aAa 516432 • K-Cn: AA • β-Cn: A2/A2

ROBOTAM • PIENA SASTĀVS • MEITU AUGLĪBA



€ 9,05

T: Jerudo  
M: Peeldijker Liesje 738  
264d 8812 kg 4.74% 3.61%  
505d 16489 kg 5.01% 4.04%

MT: Delta Canvas  
MM: Peeldijker Liesje 640  
358d 8626 kg 5.10% 3.92%  
379d 12273 kg 4.70% 3.92%  
385d 13389 kg 4.89% 3.70%  
589d 18725 kg 5.05% 3.88%

TT: Jerom  
TM: Zuchttaube

Standarta ciltsvērtējums		90	100	110		
Augums	Mazs				Augsti	98
Ribu struktūra	Plakanas				izliektas	97
Ķermeņa dziļums	Sekls				Dziļš	99
Spēcīgums	Vājš				Stiprs	97
Krustu slīpums	Pacelti				Nolaideni	92
Krustu platums	Šaurs				Plats	99
Pakaļkāju sānskats	Stāvas				Zobenveida	105
Nagu leņķis	Zems				Stāvas	96
Lecamā locītava	Mitras				Sausas	99
Pakaļkāju nov.	Uz āru				Paralēlas	100
Priekškāju nov.	Uz āru				paralēlas	96
Gaita	Sliktā				Izcila	99
Tesmeņa aizm. augs.	Zems				Augsts	99
Centrālā saite	Vāja				Spēcīga	97
Pupu izvietojuums pr.	Plati				Cieši	91
Pupu izvietojuums aiz.	Plati				Cieši	96
Tesmeņa pieslēgums	Nokarens				Ciešs	96
Tesmeņa balanss	Uz priekšu				Uz aizmuguri	101
Tesmeņa dziļums	Dziļš				Sekls	96
Pupu garums	Īsi				Gari	101



RZG	-112	Lgv.	-325
Selekcijas indekss			
<b>RZM</b>		<b>Piena ražība</b>	
Meitas 3838 / Saimn. 1180			
Piens kg	Tauku %	Tauku kg	Proteīns %
+181	-0.05	+4	-0.16
Proteīns kg		-18	
<b>RZE</b>		<b>Eksterjers</b>	
Meitas 612 / Saimn. 247			
Piena tips	Ķermenis	Kājas un nagi	Tesmenis
96	98	98	96
<b>Funkcionālās pazīmes</b>			
Atnešanās vieglums	Vitalitāte	Galvas indekss	
101	94	102	
90 100 110			
Auglība			100
NR			101
Atnešanās intervāls			101
Atnešanās process pēc mātes			95
Vitalitāte pēc mātes			93
Veselība			99
Nobriešanas indekss			94
Tesmeņa veselība			94
Somatisko šūnu skaits			97
Slaukšanas ātrums			109
Robota efektivitāte			114
Robota intervāls			96
Pieradināšana pie robota			99
Nagu veselība			91
Temperaments			102
Dzīvības indekss			97

# Skyliner-Red



DE 0771045121 • 499196 • 62995

Dzimis: 25.02.2021

€ 19,20

Audzētājs: Bullseye-Genetics GmbH

β-Kn: A1/A1 | K-Kn: BB | aAa 243

ROBOTAM · IZCILA PIENA RAŽĪBA · KĀJU KVALITĀTE · AUGLĪBA

T: SPUTNIK RDC-ET

MT: GYWER RDC

TT: SPARK RED

M: ESH SIRIL

MM: RUW SILKY  
305 12289 3,83 471 3,52

TM: SUPERFINE

Standarta ciltsvērtējums		90	100	110		
Augums	Mazs					Augsti 106
Ribu struktūra	Plakanas					izliektas 104
Ķermeņa dziļums	Sekls					Dziļš 98
Spēcīgums	Vājš					Stiprs 97
Krustu slīpums	Pacelti					Nolaideni 96
Krustu platums	Šaurs					Plats 96
Pakalkāju sānskats	Stāvas					Zobeneida 89
Nagu lenķis	Zems					Stāvas 118
Lecamā locītava	Mitras					Sausas 112
Pakalkāju nov.	Uz āru					Paralēlas 123
Priekškāju nov.	Uz āru					paralēlas 105
Gaita	Slihta					Izcila 124
Tesmeņa aizm. augs.	Zems					Augsts 106
Centrālā saite	Vāja					Spēcīga 109
Pupu izvietojums pr.	Plati					Cieši 102
Pupu izvietojums aiz.	Plati					Cieši 99
Tesmeņa pieslēgums	Nokarens					Ciešs 102
Tesmeņa balanss	Uz priekšu					Uz aizmuguri 95
Tesmeņa dziļums	Dziļš					Sekls 101
Pupu garums	Īsi					Gari 104



RZG 162  
Selekcijas indekss

RZE 2672€  
Ekonomiskais indekss

gRZM 162 Piena ražība 147

Meitas 0 / Saimn.0  
Piens kg +2902 Tauku % -0.39 Tauku kg +71 Proteīns % -0.31 Proteīns kg +63

RZE 124 Eksterjers

Meitas 0 / Saimn. 0  
Piens tips 111 Ķermenis 99 Kājas un nagi 132 Tesmenis 106

RZHealth 125

RZtesmeņa veselība 112 RZnagi 115 DDcontrol 114 RZatraž 112 RZvielu maiņa 107

RZN 126 Produktīvā dzīve

RZS 120 Somatiskās šūnas

RZD 103 Piens atdeves ātrums

RZR 107 Meitu auglība

RZRobot - Robota indekss

gRZPers 120 Persistence

RZcalfit 109 Teliņu veselības indekss

RZKd Atnešanās 122 Atnešanās pēc tēva viegla

RZKm 113 Atnešanās meitām

Vaislinieka auglība Izcila



ESH Siri VG-85 (Māte NH Skyliner)



GYWER (Mātes tēvs)





# AVID RED

US 3201598550 • 10.298525 • **61799**

Dzimis: 31.05.2019

Audzētājs: Edward Peck, Brian & Julie Duffin, Madison, WI, USA

**aAa 324 • K-Cn: AB • β-Cn: A1/A1**

€ 16,50



## MEITU AUGLĪBA • PIENA ATDEVES ĀTRUMS • TESMEŅA VESELĪBA

T: Kenmore Avance-Red (Apprentice x Delta 1427) MT: AOT Silver Helix (S.: Silver) TT: Stantons Entitle RDC (S.: Sympatico)  
 M: Aprilday Helix Tablas RDC 2/2 L 8861 4.44 393 3.52 312 HL 2 9349 4.20 393 3.49 326 MM: Aprilday E Fetzter 4/3 L 14638 4.26 623 3.07 450 HL 2 16815 4.25 714 3.00 505 TM: Aprilday Aikman Fendant RDC 3/3 L 14080 4.25 598 3.23 455 HL 3 15309 4.45 682 3.29 504

Standarta ciltsvērtējums	90	100	110		
Augums Mazs				Augsti	105
Piena tips (krūškurvja platums) Rupjš				Smalks	107
Ķermeņa dzijums Sekls				Dziļš	108
Spēcīgums (kondīcija) Vājš				Stiprs	103
Krustu slīpums Pacelti				Notaidēni	104
Krustu platums Šaurs				Plats	99
Priekškāju novietojums Izliektas				Taisnas	111
Pakājkāju sānskats Stāvas				Zobeneida	91
Nagu leņķis Zems				Stāvas	98
Lecamā locītava Mitras				Sausas	110
Pakājkāju novietojums Uz iekšu				Paralēlas	116
Gaita Slihta				Izcila	106
Tesmens aizm. augs. Zems				Augsts	107
Centrālā saite Vāja				Spēcīga	109
Pupu izvietojums prie. Plati				Cieši	102
Pupu izvietojums aizm. Plati				Cieši	91
Tesmens pieslēgums Nokarens				Ciešs	108
Tesmeņa balanss Padziļināts uz aizmuguri				Padziļināts uz priekšu	102
Tesmeņa dzijums Dziļš				Sekls	108
Pupu garums Īsi				Gari	115

RZG	133	RZ€	1449€
Selekcijas indekss		Ekonomiskais indekss	
<b>RZM</b>	Piena ražība		<b>128</b>
Meitas 0 / Saimn. 0			
Piens kg <b>+685</b>	Tauku % <b>+0.44</b>	Tauku kg <b>+73</b>	Proteīns % <b>-0.02</b>
			Proteīns kg <b>+22</b>
<b>RZE</b>	Eksterjers		<b>116</b>
Meitas 0 / Saimn. 0			
Piena tips <b>116</b>	Ķermenis <b>106</b>	Kājas un nagi <b>102</b>	Tesmenis <b>112</b>
<b>RZHealth</b>	Kopējā veselība		<b>115</b>
RZtesmeņa veselība <b>110</b>	RZNagi <b>104</b>	DDcontrol <b>104</b>	RZZatraž <b>105</b>
			RZvielu maiņa <b>108</b>
<b>RZN</b>	Produktīvā dzīve		<b>111</b>
<b>RZS</b>	Somatiskās šūnas		<b>122</b>
<b>RZD</b>	Piena atdeves ātrums		<b>94</b>
<b>RZR</b>	Meitu auglība		<b>99</b>
<b>RZRobot</b>	Robota indekss		<b>121</b>
<b>gRZPers</b>	Persistence		<b>110</b>
<b>RZcalfit</b>	Teliņu veselības indekss		<b>94</b>
<b>RZKd</b>	Atnešanās pēc tēva		<b>109</b>
<b>RZKm</b>	Atnešanās meitām		<b>113</b>
<b>Vaislinieka auglība</b>			<b>Labā</b>

HOLŠTEINAS SARKANRAIBIE BULLI NOVĒRTĒTI PĒC GENOMA

# WR CENTRUM

DE 0541017405 • 361222 • **62116**

Dzimis: 11.01.2020

Audzētājs: Ludger Hubert Wiewer, Drensteinfurt, Duitsland

**aAa 153264 • K-Cn: AA • β-Cn: A1/A1**

## ROBOTAM • SVEŠA IZCELSNĀS • VIEGLA ATNEŠANĀS

T: Kenmore Triple Crown-Red MT: Mr D Apple Diamondback TT: Apprentice  
 M: Wr Miley LA 1 9455kg 4.12% 3.56% MM: Wr Monroe 4/3LA 9738kg 4.89% 3.75% HL2 10382kg 4.78% 3.70% TM: Apple

- ✓ Teicams piena tips
- ✓ Izcils piena sastāvs
- ✓ Slaukšanās ātrums
- ✓ Tesmeņa veselība
- ✓ Laba auglība



# MY WINDLOOPER **GOLDAPPLE-RED**



DE0364390414 • 499273 • **62296**

Dzimis: 30.08.2022

€ 17,55

Audzētājs: Bullseye-Genetics GmbH

**aAa - · K-Cn:AB · β-Cn: A2/A2**

**VIEGLA ATNEŠANĀS · IZCILA TESMEŅA FORMA · EKSTERJERS**

T: TRENT-WAY-JS ROMPEN  
M: GOLD  
1L 9555 4,27 408 3,65 349  
2L 12166 4,61 561 3,74 455  
3L 12243 4,12 504 3,66 448

MT: LADYS-MANOR OLYMPIAN

TT: PEAK ALTAALTUVE

MM: SNAPPLE-R  
3 L 14676 4,07 597 3,71 448

TM: TRENT-WAY-JS REDGIRL  
1L 10265 4,46 458,1 3,33 342  
2L 12415 4,13 513 3,16 392,4



Standarta ciltsvērtējums		90	100	110		
Augums	Mazs					Augsti 116
Ribu struktūra	Plakanas					izliektas 104
Ķermeņa dziļums	Sekls					Dziļš 110
Spēcīgums	Vājš					Stiprs 114
Krustu slīpums	Pacelti					Nolaideni 99
Krustu platums	Šaurs					Plats 104
Pakaļkāju sānskats	Stāvas					Zobeneveida 98
Nagu leņķis	Zems					Stāvas 104
Lecamā locītava	Mitras					Sausas 98
Pakaļkāju nov.	Uz āru					Paralēlas 107
Priekškāju nov.	Uz āru					paralēlas 107
Gaita	Slikta					Izcila 107
Tesmeņa aizm. augs.	Zems					Augsts 136
Centrālā saite	Vāja					Spēcīga 102
Pupu izvietojuums pr.	Plati					Cieši 109
Pupu izvietojuums aiz.	Plati					Cieši 97
Tesmeņa pieslēgums	Nokarens					Ciešs 131
Tesmeņa balanss	Uz priekšu					Uz aizmuguri 115
Tesmeņa dziļums	Dziļš					Sekls 132
Pupu garums	Isi					Gari 87

RZG	126	RZ€	691€
Selekcijas indekss		Ekonomiskais indekss	
<b>RZM</b>	Piena ražība		<b>110</b>
Meitas 0 / Saimn. 0			
Piens kg	Tauku %	Tauku kg	Proteīns %
+170	-0.06	+2	-0.08
<b>RZE</b>	Eksterjers		<b>135</b>
Meitas 0 / Saimn. 0			
Piena tips	Ķermenis	Kājas un nagi	Tesmenis
105	112	107	137
<b>RZHealth</b>	Kopējā veselība		<b>116</b>
RZtesmeņa veselība	RZnagi	DDcontrol	RZatraž
110	106	104	111
<b>RZN</b>	Produktīvā dzīve		<b>111</b>
<b>RZS</b>	Somatiskās šūnas		<b>118</b>
<b>RZD</b>	Piena atdeves ātrums		<b>99</b>
<b>RZR</b>	Meitu auglība		<b>111</b>
<b>RZRobot</b>	Robota indekss		-
<b>gRZPers</b>	Persistence		<b>108</b>
<b>RZcalffit</b>	Teliņu veselības indekss		<b>91</b>
<b>RZKd</b>	Atnešanās pēc tēva		<b>110</b>
<b>RZKm</b>	Atnešanās meitām		<b>115</b>
<b>Vaislinieka auglība</b>			<b>izcila</b>

# RINDERZUCHTBETRIEB HELLWIG **MARCO RED**



DE 06 673 21608 • 10.833409 • **61656**

Dzimis: 15.03.2019

€ 12.30

Audzētājs: Marco Hellwig, Neuenstein, Germany

**aAa 234 · K-Cn:AB · β-Cn: A2/A2**

**VIEGLA ATNEŠANĀS · IZCILA TESMEŅA VESELĪBA · MEITU AUGLĪBA**

T: Manana Red (Sunfish RF x Ladd P)

MT: EDG Rubi-Asp RDC (S.: Rubicon)

TT: Cogent Supershot (S.: Supersire)

M: Ri-Val-Re Rasp 2131 RDC  
1/1 L 12302 4,53 557 3,38 416

MM: Ms Sofias Serendipity RDC  
2/2 L 11769 4,35 512 3,43 404  
HL 2 12156 4,28 520 3,37 410

TM: Snowbiz Sympatico Sofia-Red  
1/1L 11680 3,99 466 3,15 368



Standarta ciltsvērtējums		90	100	110		
Augums	Mazs					Augsti 109
Ribu struktūra	Plakanas					izliektas 105
Ķermeņa dziļums	Sekls					Dziļš 101
Spēcīgums	Vājš					Stiprs 89
Krustu slīpums	Pacelti					Nolaideni 96
Krustu platums	Šaurs					Plats 95
Pakaļkāju sānskats	Stāvas					Zobeneveida 109
Nagu leņķis	Zems					Stāvas 98
Lecamā locītava	Mitras					Sausas 110
Pakaļkāju nov.	Uz āru					Paralēlas 112
Priekškāju nov.	Uz āru					paralēlas 100
Gaita	Slikta					Izcila 110
Tesmeņa aizm. augs.	Zems					Augsts 113
Centrālā saite	Vāja					Spēcīga 106
Pupu izvietojuums pr.	Plati					Cieši 118
Pupu izvietojuums aiz.	Plati					Cieši 115
Tesmeņa pieslēgums	Nokarens					Ciešs 113
Tesmeņa balanss	Uz priekšu					Uz aizmuguri 102
Tesmeņa dziļums	Dziļš					Sekls 112
Pupu garums	Isi					Gari 100

RZG	136	RZ€	1446€
Selekcijas indekss		Ekonomiskais indekss	
<b>RZM</b>	Piena ražība		<b>128</b>
Meitas 0 / Saimn. 0			
Piens kg	Tauku %	Tauku kg	Proteīns %
+1189	+0.08	+57	-0.11
<b>RZE</b>	Eksterjers		<b>122</b>
Meitas 0 / Saimn. 0			
Piena tips	Ķermenis	Kājas un nagi	Tesmenis
117	97	114	117
<b>RZHealth</b>	Kopējā veselība		<b>110</b>
RZtesmeņa veselība	RZnagi	DDcontrol	RZatraž
109	101	98	102
<b>RZN</b>	Produktīvā dzīve		<b>114</b>
<b>RZS</b>	Somatiskās šūnas		<b>120</b>
<b>RZD</b>	Piena atdeves ātrums		<b>94</b>
<b>RZR</b>	Meitu auglība		<b>105</b>
<b>RZRobot</b>	Robota indekss		-
<b>gRZPers</b>	Persistence		<b>119</b>
<b>RZcalffit</b>	Teliņu veselības indekss		<b>101</b>
<b>RZKd</b>	Atnešanās pēc tēva		<b>117</b>
<b>RZKm</b>	Atnešanās meitām		<b>101</b>
<b>Vaislinieka auglība</b>			<b>Labā</b>





# MOSTWANTED RED



NL 676562330 • 361271 • **62184**

Dzimis: 19.03.2021

Audzētājs: Mts. Slaghekke, Hengevelde

**aAa 651 • K-Cn: BB • β-Cn: A2/A2**

**ROBOTAM • SVEŠA IZCELŠANĀS • VIEGLA ATNEŠANĀS**

T: Magnifier-Red  
M: Roza 74  
2257d 69148kg 4.70% 3.91%

MT: Maniac Van De Peul  
MM: Roza 67  
10596kg 4.80% 3.88%  
15249kg 4.70% 3.98%  
8832kg 4.82% 3.86%

TT: Delta Goal-Red  
TM: Delta Meadow

€ 10,22



✓ Piena sastāvs	✓ β-Cn: A2/A2	✓ K-Cn: BB
✓ Ilgmūžība	✓ Vieгла atnešanās	✓ Izcila veselība

# ROSENGARTEN MUSTHAVE RED



NL 577409938 • 361257 • **62129**

Dzimis: 25.12.2020

Audzētājs: Mts. Jessen - Spätjens, Enighausen

**aAa 645 • K-Cn: AA • β-Cn: A1/A2**

**AUGLĪBA • PIENA SASTĀVS • VIEGLA ATNEŠANĀS • EKSTERJERS**

T: Delta Magnifier-Red

M: Justine  
2.03 10830kg 5.79% 4.08%  
3.06 10891kg 5.90% 4.32%

MT: Delta Potter P  
MM: Judith 35  
2.08 18997kg 4.54% 3.86%

TT: Delta Goal-Red  
TM: Delta Meadow

€ 8,55

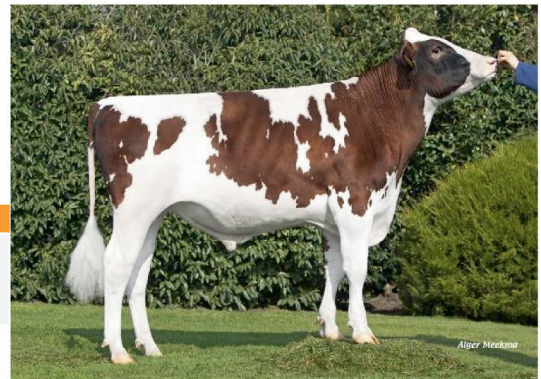

✓ Piena sastāvs	✓ Unikālais aAa kods 645	✓ Izcila tesmeņa veselība
✓ Ilgmūžība	✓ Vieгла atnešanās	✓ Slaveni ciltsraksti

# RINDERZUCHT STRUDTHOFF PAOLO RED



DE 03 609 54595 • 10.833346 • **61796**

Dzimis: 12.05.2018

Audzētājs: Egon Strudthoff, Dötlingen, Germany

**aAa 231465 • K-Cn: AA • β-Cn: A2/A2**

**PIENA SASTĀVS • KĀJU UN NAGU KVALITĀTE • TELIŅU VESELĪBA**

T: Mr Pace-Red  
(Pat-Red x Numero Uno)

M: Rinderzucht Strudthoff Charity  
4/4 L 11037 3.54 3.91 3.35 3.70  
HL 3 12270 3.53 4.33 3.23 3.96

MT: HaH Brekan  
(S.: Brekem)

MM: Rinderzucht Strudthoff Charlotte  
2/1 L 10202 3.93 4.01 3.66 3.73

TT: Gen-I-Beq Aikman RDC  
(S.: Snowman)

TM: WEU Cameo  
8/8 L 13555 4.28 5.80 3.45 4.68  
HL 4 14480 4.50 6.51 3.52 5.10

€ 8,15



Standarta ciltsvērtējums	90	100	110		100
Augums	Mazs			Augsti	100
Ribu struktūra	Plakanas			izliektas	98
Ķermeņa dziļums	Sekls			Dziļš	97
Spēcīgums	Vājš			Stiprs	96
Krustu slīpums	Pacelti			Nolaideni	97
Krustu platums	Šaurs			Plats	98
Pakalķāju sānskats	Stāvas			Zobenveida	101
Nagu leņķis	Zems			Stāvas	93
Lecamā locītavā	Mitras			Sausas	120
Pakalķāju nov.	Uz āru			Paralēlas	110
Priekšķāju nov.	Uz āru			paralēlas	105
Gaita	Slikta			Izcila	116
Tesmeņa aizm. augs.	Zems			Augsts	115
Centrālā saite	Vāja			Spēcīga	113
Pupu izvietojums pr.	Plati			Cieši	104
Pupu izvietojums aiz.	Plati			Cieši	101
Tesmeņa pieslēgums	Nokarens			Ciešs	113
Tesmeņa balanss	Uz priekšu			Uz aizmuguri	116
Tesmeņa dziļums	Dziļš			Sekls	114
Pupu garums	Īsi			Gari	98

RZG	129	RZ€	1051€
Selekcijas indekss		Ekonomiskais indekss	
<b>RZM</b>	Piena ražība		<b>113</b>
Meitas 0 / Saimn. 0			
Piens kg	Tauku %	Tauku kg	Proteīns %
<b>+140</b>	<b>+0.23</b>	<b>+27</b>	<b>+0.09</b>
<b>+13</b>			
<b>RZE</b>	Eksterjers		<b>123</b>
Meitas 0 / Saimn. 0			
Piena tips	Kermeņa	Kājas un nagi	Tesmeņa
<b>101</b>	<b>97</b>	<b>120</b>	<b>119</b>
<b>RZHealth</b>	Kopējā veselība		<b>110</b>
RZtesmeņa veselība	RZNagi	DDcontrol	RZatraš
<b>104</b>	<b>109</b>	<b>101</b>	<b>108</b>
<b>RZN</b>	Produktīvā dzīve		<b>114</b>
<b>RZS</b>	Somatiskās šūnas		<b>102</b>
<b>RZD</b>	Piena atdeves ātrums		<b>105</b>
<b>RZR</b>	Meitu auglība		<b>111</b>
<b>RZRobot</b>	Robota indekss		<b>114</b>
<b>gRZPers</b>	Persistence		<b>91</b>
<b>RZcalffit</b>	Teliņu veselības indekss		<b>107</b>
<b>RZKd</b>	Atnešanās pēc tēva		<b>118</b>
<b>RZKm</b>	Atnešanās meitām		<b>111</b>
<b>Vaislinieka auglība</b>			<b>-</b>

# WEH ROONEY RED



DE 03 644 85825 • 10.833594 •

Dzimis: 15.07.2022

€ 19,20

Audzētājs: Jürgen Hintze, Trebel, Germany

aAa 351 • K-Cn:AB • β-Cn: A2/A2

ROBOTAM • PIENA RAŽĪBA • TESMEŅA VESELĪBA • ILGMŪŽĪBA

T: 3Star OH Ranger Red (Rubels Red x Salvatore) MT: Gywer RDC (S.: Gymnast) TT: Westcoast Kerrigan (S.: Kingboy)  
 M: WEH Judith 2/2 L 11529 3.70 427 3.71 428 HL 2 12085 3.62 437 3.78 457 MM: WEH Jacky 2/2 L 11237 4.18 470 3.74 420 HL 1 11141 4.28 477 3.84 428 TM: WEH Jalena 2/1L 10926 4.35 475 3.69 403

Standarta ciltsvērtējums		90	100	110		
Augums	Mazs				Augsti	114
Ribu struktūra	Plakanas				izliektas	107
Ķermeņa dziļums	Sekls				Dziļš	104
Spēcīgums	Vājš				Stiprs	95
Krustu slīpums	Pacelti				Nolaideni	102
Krustu platums	Šaurs				Plats	102
Pakājkāju sānskats	Stāvas				Zobeneveida	107
Nagu leņķis	Zems				Stāvas	100
Lecamā locītava	Mitras				Sausas	103
Pakājkāju nov.	Uz āru				Paralēlas	102
Priekškāju nov.	Uz āru				paralēlas	97
Gaita	Slihta				Izcila	100
Tesmeņa aizm. augs.	Zems				Augsts	119
Centrālā saite	Vāja				Spēcīga	95
Pupu izvietojums pr.	Plati				Cieši	106
Pupu izvietojums aiz.	Plati				Cieši	91
Tesmeņa pieslēgums	Nokarens				Ciešs	113
Tesmeņa balanss	Uz priekšu				Uz aizmuguri	121
Tesmeņa dziļums	Dziļš				Sekls	115
Pupu garums	Isi				Gari	102



RZG	155	RZ€	2456€
Selekcijas indekss		Ekonomiskais indekss	
RZM	Piena ražība		143
Meitas 0 / Saimn. 0			
Piens kg	Tauku %	Tauku kg	Proteīns %
+1534	+0.14	+78	-0.02
RZE	Eksterjers		120
Meitas 0 / Saimn. 0			
Piena tips	Ķermenis	Kājas un nagi	Tesmenis
120	104	102	118
RZHealth	Kopējā veselība		119
RZtesmeņa veselība	RZnagi	DDcontrol	RZatraž
110	108	106	108
RZN	Produktīvā dzīve		129
RZS	Somatiskās šūnas		122
RZD	Piena atdeves ātrums		104
RZR	Meitu auglība		106
RZRobot	Robota indekss		121
gRZPers	Persistence		111
RZcalffit	Teliņu veselības indekss		100
RZKd	Atnešanās pēc tēva		110
RZKm	Atnešanās meitām		110
Vaislinieka auglība			-

# NH SIR SILKY-RED



DE0771045129 • 499195 • 62297

Dzimis: 15.07.2022

€ 12,50

Audzētājs: Bullseye-Genetics GmbH

aAa 234 • K-Cn:AB • β-Cn: A1/A1

ROBOTAM • MEITU AUGLĪBA • TESMEŅA VESELĪBA UN FORMA

T: TRENT-WAY-JS RONALD MT: MR LR EDG ARVIS TT: MR SALVATORE RC  
 M: NH SILKY R 1/1 L 10824 4.45 482 3.46 MM: BOP SELINA 1/1L 12519 4.58 573 3.75 375 TM: Y-WHISPER S ROYALTY 1 1/1L 11031 4.96 547 3.5 386 2/2L 10815 4.27 462,2 3,29 355,6

Standarta ciltsvērtējums		90	100	110		
Augums	Mazs				Augsti	134
Ribu struktūra	Plakanas				izliektas	106
Ķermeņa dziļums	Sekls				Dziļš	106
Spēcīgums	Vājš				Stiprs	97
Krustu slīpums	Pacelti				Nolaideni	99
Krustu platums	Šaurs				Plats	99
Pakājkāju sānskats	Stāvas				Zobeneveida	85
Nagu leņķis	Zems				Stāvas	125
Lecamā locītava	Mitras				Sausas	100
Pakājkāju nov.	Uz āru				Paralēlas	104
Priekškāju nov.	Uz āru				paralēlas	91
Gaita	Slihta				Izcila	104
Tesmeņa aizm. augs.	Zems				Augsts	128
Centrālā saite	Vāja				Spēcīga	108
Pupu izvietojums pr.	Plati				Cieši	111
Pupu izvietojums aiz.	Plati				Cieši	102
Tesmeņa pieslēgums	Nokarens				Ciešs	125
Tesmeņa balanss	Uz priekšu				Uz aizmuguri	101
Tesmeņa dziļums	Dziļš				Sekls	127
Pupu garums	Isi				Gari	99



RZG	131	RZ€	1025€
Selekcijas indekss		Ekonomiskais indekss	
RZM	Piena ražība		113
Meitas 0 / Saimn. 0			
Piens kg	Tauku %	Tauku kg	Proteīns %
+1174	-0.35	+11	-0.19
RZE	Eksterjers		133
Meitas 0 / Saimn. 0			
Piena tips	Ķermenis	Kājas un nagi	Tesmenis
119	99	110	133
RZHealth	Kopējā veselība		111
RZtesmeņa veselība	RZnagi	DDcontrol	RZatraž
103	104	103	109
RZN	Produktīvā dzīve		115
RZS	Somatiskās šūnas		117
RZD	Piena atdeves ātrums		104
RZR	Meitu auglība		117
RZRobot	Robota indekss		-
gRZPers	Persistence		105
RZcalffit	Teliņu veselības indekss		97
RZKd	Atnešanās pēc tēva		110
RZKm	Atnešanās meitām		111
Vaislinieka auglība			Izcila





# CHIC RED P



DE 03 640 87399 • 10.833608 •

Dzimis: 01.09.2022

€ 19,20

Audzētājs: Decker, Ovelgönne

β-Kn: A1/A1 | K-Kn: BB | aAa 234

ROBOTAM · IZCILA VESELĪBA · KĀJU KVALITĀTE · MEITU AUGLĪBA

T: Cartoon P v. ATop-Red

M: Hille

MT:: Goliat RDC v. Gywer RDC

MM: Henriette  
3/2 L 10920 3.93 429 3.39 370  
HL 2 13154 4.00 526 3.38 445

TT: Rusty-Red v. Pat-Red

TM: Hanni  
04/87-87-86-85/86  
v. Brekan

Standarta ciltsvērtējums	90	100	110		
Augums	Mazs				Augsti 103
Ribu struktūra	Plakanas				izliektas 103
Ķermeņa dziļums	Sekls				Dziļš 94
Spēcīgums	Vājš				Stiprs 102
Krustu slīpums	Pacelti				Nolaideni 111
Krustu platums	Šaurs				Plats 103
Pakaļkāju sānskats	Stāvas				Zobenveida 101
Nagu leņķis	Zems				Stāvas 97
Lecamā locītava	Mītras				Sausas 108
Pakaļkāju nov.	Uz āru				Paralēlas 105
Priekškāju nov.	Uz āru				paralēlas 108
Gaita	Slikta				Izcila 105
Tesmeņa aizm. augs.	Zems				Augsts 118
Centrālā saite	Vāja				Spēcīga 102
Pupu izvietojuums pr.	Plati				Cieši 99
Pupu izvietojuums aiz.	Plati				Cieši 95
Tesmeņa pieslēgums	Nokarens				Ciešs 116
Tesmeņa balanss	Uz priekšu				Uz aizmuguri 111
Tesmeņa dziļums	Dziļš				Sekls 115
Pupu garums	Īsi				Gari 101



RZG	153	RZ€	2237€
Selekcijas indekss		Ekonomiskais indekss	
<b>gRZM</b>	Piena ražība		<b>138</b>
Meitas 0 / Saimn. 0			
Piens kg	Tauku %	Tauku kg	Proteīns %
<b>+958</b>	<b>+0.16</b>	<b>+56</b>	<b>+0.16</b>
			<b>+50</b>
<b>RZE</b>	Eksterjers		<b>118</b>
Meitas 0 / Saimn. 0			
Piena tips	Ķermenis	Kājas un nagi	Tesmenis
<b>102</b>	<b>100</b>	<b>108</b>	<b>119</b>
<b>RZHealth</b>			<b>123</b>
RZtesmeņa veselība	RZnagi	DDcontrol	RZatraž
<b>108</b>	<b>110</b>	<b>111</b>	<b>110</b>
			RZvielu maiņa <b>116</b>
<b>RZN</b>	Produktīvā dzīve		<b>125</b>
<b>RZS</b>	Somatiskās šūnas		<b>105</b>
<b>RZD</b>	Piena atdeves ātrums		<b>100</b>
<b>RZR</b>	Meitu auglība		<b>111</b>
<b>RZRobot</b>	Robota indekss		<b>113</b>
<b>gRZPers</b>	Persistence		<b>108</b>
<b>RZcalffit</b>	Teliņu veselības indekss		<b>100</b>
<b>RZKd Atnešanās</b>	Atnešanās pēc tēva		<b>122</b>
			<b>viegla</b>
<b>RZKm</b>	Atnešanās meitām		<b>113</b>
<b>Vaislinieka auglība</b>			<b>-</b>



MAR Hanne VG-86



Hanna VG-89

HOLŠTEINAS SARKANRAIBIE BULĪJI - BEZRAGU



[www.sileniecescs.lv](http://www.sileniecescs.lv)



Silenieces Ciltsdarba serviss



[silenieces\\_cs](https://www.instagram.com/silenieces_cs)

2024

# GRASHOEK CONQUEROR P



NL 649001767 • 361052 • 62020

Dzimis: 14.09.2015

€ 9,55

Audzētājs: Fok- en melkveebedrijf K.I. Samen B.V., Grashoek

aAa 513462 • K-Cn: AB • β-Cn: A1/A2

PIENA RAŽĪBA • SLAUKŠANĀS ĀTRUMS • EKSTERJERS

T: Creon P M: Mien 36 2.03 8354 kg 3.79% 3.79% 3.02 11509 kg 3.34% 3.75% 4.02 14258 kg 4.09% 3.65%	MT: Corn Redgold MM: Mien 26 2.04 7713 kg 4.67% 3.68% 3.03 8795 kg 5.27% 4.25% 4.03 9542 kg 4.81% 3.94%	TT: Estmer Melvin Red P TM: De Biesheuvel Javina 40
--	---	--

Standarta ciltsvērtējums		90	100	110		
Augums	Mazs				Augsti	99
Ribu struktūra	Plakanas				izliektas	103
Ķermeņa dziļums	Sekls				Dziļš	104
Spēcīgums	Vājš				Stiprs	103
Krustu slīpums	Pacelti				Nolaideni	96
Krustu platums	Šaurs				Plats	99
Pakaļkāju sānskats	Stāvas				Zobeneveida	100
Nagu lenķis	Zems				Stāvas	97
Lecamā locītava	Mitras				Sausas	102
Pakaļkāju nov.	Uz āru				Paralēlas	98
Priekškāju nov.	Uz āru				paralēlas	105
Gaita	Slikta				Izcila	102
Tesmeņa aizm. augs.	Zems				Augsts	102
Centrālā saite	Vāja				Spēcīga	95
Pupu izvietojums pr.	Plati				Cieši	98
Pupu izvietojums aiz.	Plati				Cieši	97
Tesmeņa pieslēgums	Nokarens				Ciešs	102
Tesmeņa balanss	Uz priekšu				Uz aizmuguri	105
Tesmeņa dziļums	Dziļš				Sekls	99
Pupu garums	Īsi				Gari	103



<b>RZG</b> 99 Selekcijas indekss	<b>Lgv.</b> 119																																																																																					
<b>RZM</b> Meitas 152 / Saimn. 91 Piens kg Tauku % Tauku kg Proteīns % Proteīns kg <b>+385 +0.01 +18 +0.05 +18</b>	<b>Piena ražība</b>																																																																																					
<b>RZE</b> Meitas 30 / Saimn. 20 Piens tips Ķermenis Kājas un nagi Tesmenis <b>102 102 100 101</b>	<b>Eksterjers</b>																																																																																					
<b>Funkcionālās pazīmes</b> Atnešanās vieglums Vitalitāte Gaļas indekss <b>93 98 105</b>																																																																																						
<table border="1"> <thead> <tr> <th></th> <th>90</th> <th>100</th> <th>110</th> <th></th> </tr> </thead> <tbody> <tr><td>Auglība</td><td></td><td></td><td></td><td>101</td></tr> <tr><td>NR</td><td></td><td></td><td></td><td>98</td></tr> <tr><td>Atnešanās intervāls</td><td></td><td></td><td></td><td>102</td></tr> <tr><td>Atnešanās process pēc mātes</td><td></td><td></td><td></td><td>99</td></tr> <tr><td>Vitalitāte pēc mātes</td><td></td><td></td><td></td><td>100</td></tr> <tr><td>Veselība</td><td></td><td></td><td></td><td>107</td></tr> <tr><td>Nobriešanas indekss</td><td></td><td></td><td></td><td>107</td></tr> <tr><td>Tesmeņa veselība</td><td></td><td></td><td></td><td>106</td></tr> <tr><td>Somatisko šūnu skaits</td><td></td><td></td><td></td><td>104</td></tr> <tr><td>Slaukšanas ātrums</td><td></td><td></td><td></td><td>95</td></tr> <tr><td>Robota efektivitāte</td><td></td><td></td><td></td><td>100</td></tr> <tr><td>Robota intervāls</td><td></td><td></td><td></td><td>98</td></tr> <tr><td>Pieradināšana pie robota</td><td></td><td></td><td></td><td>100</td></tr> <tr><td>Nagu veselība</td><td></td><td></td><td></td><td>103</td></tr> <tr><td>Temperaments</td><td></td><td></td><td></td><td>92</td></tr> <tr><td>Dzīvīmas indekss</td><td></td><td></td><td></td><td>103</td></tr> </tbody> </table>			90	100	110		Auglība				101	NR				98	Atnešanās intervāls				102	Atnešanās process pēc mātes				99	Vitalitāte pēc mātes				100	Veselība				107	Nobriešanas indekss				107	Tesmeņa veselība				106	Somatisko šūnu skaits				104	Slaukšanas ātrums				95	Robota efektivitāte				100	Robota intervāls				98	Pieradināšana pie robota				100	Nagu veselība				103	Temperaments				92	Dzīvīmas indekss				103
	90	100	110																																																																																			
Auglība				101																																																																																		
NR				98																																																																																		
Atnešanās intervāls				102																																																																																		
Atnešanās process pēc mātes				99																																																																																		
Vitalitāte pēc mātes				100																																																																																		
Veselība				107																																																																																		
Nobriešanas indekss				107																																																																																		
Tesmeņa veselība				106																																																																																		
Somatisko šūnu skaits				104																																																																																		
Slaukšanas ātrums				95																																																																																		
Robota efektivitāte				100																																																																																		
Robota intervāls				98																																																																																		
Pieradināšana pie robota				100																																																																																		
Nagu veselība				103																																																																																		
Temperaments				92																																																																																		
Dzīvīmas indekss				103																																																																																		

# DETJENS FRED RED P



DE 03 641 04155 • 10.833540 • 62242

Dzimis: 17.11.2021

€ 19,50

Audzētājs: Hans-Peter Detjen, Wohnste, Germany

aAa 234 • K-Cn: AB • β-Cn: A2/A2

KĀJU UN NAGU KVALITĀTE • IZCILA VESELĪBA • TESMEŅA FORMA

T: Poppe Freestyle-Red (Gywer RDC x Bom P RDC)	MT: Caudumer Solitair P (S.: Salvatore)	TT: CCC Polo P RDC (S.: Powerball P)
M: HWH Ella P RDC 2/1 L 11527 4.07 469 3.86 445	MM: Zschopautal Elena P 3/2 L 13115 3.32 435 3.35 440 HL 2 13800 3.50 483 3.30 455	TM: Zschopautal Elaine 3/2 L 14378 2.68 385 3.40 489 HL 2 16040 2.62 420 3.40 546

Standarta ciltsvērtējums		90	100	110		
Augums	Mazs				Augsti	124
Ribu struktūra	Plakanas				izliektas	103
Ķermeņa dziļums	Sekls				Dziļš	105
Spēcīgums	Vājš				Stiprs	92
Krustu slīpums	Pacelti				Nolaideni	112
Krustu platums	Šaurs				Plats	108
Pakaļkāju sānskats	Stāvas				Zobeneveida	95
Nagu lenķis	Zems				Stāvas	112
Lecamā locītava	Mitras				Sausas	105
Pakaļkāju nov.	Uz āru				Paralēlas	119
Priekškāju nov.	Uz āru				paralēlas	105
Gaita	Slikta				Izcila	117
Tesmeņa aizm. augs.	Zems				Augsts	132
Centrālā saite	Vāja				Spēcīga	111
Pupu izvietojums pr.	Plati				Cieši	103
Pupu izvietojums aiz.	Plati				Cieši	105
Tesmeņa pieslēgums	Nokarens				Ciešs	129
Tesmeņa balanss	Uz priekšu				Uz aizmuguri	126
Tesmeņa dziļums	Dziļš				Sekls	134
Pupu garums	Īsi				Gari	92



<b>RZG</b> 153 Selekcijas indekss	<b>RZE</b> 1870€ Ekonomiskais indekss
<b>RZM</b> Meitas 0 / Saimn. 0 Piens kg Tauku % Tauku kg Proteīns % Proteīns kg <b>+771 +0.05 +37 +0.09 +36</b>	<b>Piena ražība</b> 126
<b>RZE</b> Meitas 0 / Saimn. 0 Piens tips Ķermenis Kājas un nagi Tesmenis <b>120 101 123 136</b>	<b>Eksterjers</b> 143
<b>RZHealth</b> RZtesmeņa veselība RZnagi DDcontrol RZatraž RZvielu maiņa <b>115 112 101 113 110</b>	<b>Kopējā veselība</b> 127
<b>RZN</b> Produktīvā dzīve	124
<b>RZS</b> Somatiskās šūnas	107
<b>RZD</b> Piena atdeves ātrums	114
<b>RZR</b> Meitu auglība	107
<b>RZRobot</b> Robota indekss	-
<b>gRZPers</b> Persistence	109
<b>RZcalffit</b> Teliņu veselības indekss	110
<b>RZKd</b> Atnešanās pēc tēva	113
<b>RZKm</b> Atnešanās meitām	110
<b>Vaislinieka auglība</b>	-





# RED ROCKS JORAN P



NL 715975761 • 361235 • 62021

Dzimis: 24.06.2020

Audzētājs: Melkveebedrijf Wesselink VOF, Beilen

aAa 324 • K-Cn: AB • β-Cn: A1/A2

€ 9,85

Auglība • Piena sastāvs • Vieгла atnešanās • Eksterjers

T: Delta Jacko Pp Red

MT: De Vrendt Nano P

TT: Delta Leader P

M: Red Rocks Jacolien 11  
2.01 9424kg 4.21% 3.47%  
3.01 12468kg 3.99% 3.54%  
4.02 16913kg 4.07% 3.47%

MM: Red Rocks Jacolien 2  
5L 66853kg 3.81% 3.44%

TM: Josiene



Alger Meskma

✓ Piena sastāvs un ražība

✓ Eksterjers  
✓ Kāju un nagu kvalitāte

✓ Izcila tesmeņa veselība  
✓ Auglība

# DITTMANSDORF LINO RED P



MASTER PROVEN

DE 14 055 04558 • 10.833330 • 61576

Dzimis: 18.02.2018

Audzētājs: Dittmannsdorfer Agrargen. Einheit e.G., Reinsberg

β-Kn: A2/A2 | K-Kn: AB | aAa 234

€ 8.50

Tesmeņa veselība • Teliņu veselība • Izcili vieгла atnešanās

T: Zimmerview Lucky PP-Red (Jax P x Mogul)

MT: Mr Sunview Coin Sunfish RF RDC (S.: Cashcoin)

TT: Dymenthalm S Sympatico RDC (S.: Snowman)

M: Astrid RDC  
2/2 L 10931 4.63 506 3.53 386  
HL 1 10873 4.74 515 3.50 381

MMA-L-H Sympatico Ariel-Red  
3/3 L 14137 4.59 649 3.52 497  
HL 3 14914 4.65 693 3.29 491

TM: MS Talent Applicious-Red  
4/4 L 11232 4.89 549 3.60 404  
HL 3 11780 5.52 650 3.58 422



KeLeKi

Standarta ciltsvērtējums	90	100	110		
Augums	Mazs			Augsti	106
Ribu struktūra	Plakanas			izliektas	106
Kermeņa dziļums	Sekls			Dziļš	80
Spēcīgums	Vājš			Stiprs	85
Krustu slīpums	Pacelti			Nolaideni	97
Krustu platums	Šaurs			Plats	95
Pakājkāju sānskats	Stāvas			Zobeneveida	81
Nagu leņķis	Zems			Stāvas	100
Lecamā locītava	Mitrās			Sausas	114
Pakājkāju nov.	Uz āru			Paralēlas	103
Priekškāju nov.	Uz āru			paralēlas	102
Gaita	Slihta			Izcila	111
Tesmeņa aizm. augs.	Zems			Augsts	117
Centrālā saite	Vāja			Spēcīga	100
Pupu izvietojums pr.	Plati			Cieši	89
Pupu izvietojums aiz.	Plati			Cieši	97
Tesmeņa pieslēgums	Nokarens			Ciešs	108
Tesmeņa balanss	Uz priekšu			Uz aizmuguri	116
Tesmeņa dziļums	Dziļš			Sekls	126
Pupu garums	Īsi			Gari	85

RZG	113	RZ€	443€
Selekcijas indekss		Ekonomiskais indekss	
RZM	Piena ražība		102
Meitas 210 / Saimn. 111			
Piens kg	Tauku %	Tauku kg	Proteīns %
-279	+0.15	+2	+0.14
			+3
RZE	Eksterjers		113
Meitas 82 / Saimn. 59			
Piena tips	Kermeņa	Kājas un nagi	Tesmenis
115	89	112	112
RZHealth	Kopējā veselība		114
RZtesmeņa veselība	RZnagi	DDcontrol	RZatraž
109	108	97	106
RZN	Produktīvā dzīve		102
RZS	Somatiskās sūnas		112
RZD	Piena atdeves ātrums		102
RZR	Meitu auglība		101
RZRobot	Robota indekss		-
gRZPers	Persistence		116
RZcalffit	Teliņu veselības indekss		115
RZKd	Atnešanās pēc tēva		123
RZKm	Atnešanās meitām		102
Vaislinieka auglība			-



Estl Henges

TM: Talent Applicious-Red EX-92



Wolfhard Schulze

M: Astrid RDC GP-83



www.sileniecescs.lv



Silenieces Ciltsdarba serviss



silenieces\_cs

2024

# MAC RED PP



DE 13 060 26825 • 10.823239•

Dzimis: 15.01.2019

€ 8.95

Audzētājs: Phönix (RA

β-Kn: A1/A2 | K-Kn: AB | aAa 243615

**ROBOTAM · TELIŅU VESELĪBA · IZCILI VIEGLA ATNEŠANĀS**

T: My Dream P v. Mission P

MT: Sveen P

TTKanū P

M: PRO Evelyn PP RDC  
5/4L 9576 4,55 436 3,47 332  
4L 10842 4,64 503 3,37 365

MM: PRO Elmara P  
6/4L 14295 3,15 450 3,16 452  
2L 15672 3,07 481 3,16 495

TM: PRO Elmara  
v. Morris

Standarta ciltsvērtējums		90	100	110		
Augums	Mazs				Augsti	104
Piena tips (krākurvja platums)	Rupjš				Smalks	100
Ķermeņa dziļums	Sekls				Dziļš	89
Spēcīgums (kondīcija)	Vājš				Stiprs	87
Krustu slīpums	Pacelti				Nolaideni	97
Krustu platums	Šaurs				Plats	85
Priekškāju novietojums	Izliektas				Taisnas	99
Pakalķāju sānskats	Stāvas				Zobeneida	98
Nagu lenķis	Zems				Stāvas	111
Lecamā locītava	Mitras				Sausas	99
Pakalķāju novietojums	Uz iekšu				Paralēlas	91
Gaita	Slihta				Izcila	102
Tesmens aizm. augs.	Zems				Augsts	121
Centrālā saite	Vāja				Spēcīga	96
Pupu izvietojušs prie.	Plati				Cieši	106
Pupu izvietojušs aizm.	Plati				Cieši	88
Tesmeņa pieslēgums	Nokarens				Ciešs	117
Tesmeņa balanss	Padziļināts uz aizmuguri				Padziļināts uz priekšu	128
Tesmeņa dziļums	Dziļš				Sekls	124
Pupu garums	Īsi				Garl	99



RZG	133	RZ€	1302€
Selekcijas indekss		Ekonomiskais indekss	
RZM	Piena ražība		117
Meitas 106 / Saimn. 46			
Piens kg	Tauku %	Tauku kg	Proteīns %
+265	+0.18	+28	+0.12
RZE	Eksterjers		118
Meitas 28 / Saimn. 11			
Piena tips	Ķermenis	Kājas un nagi	Tesmenis
116	88	106	123
RZHealth	Kopējā veselība		116
RZiesmeņa veselība	RZNagi	DDcontrol	RZatraž
110	110	106	106
RZN	Produktīvā dzīve		123
RZS	Somatiskās šūnas		107
RZD	Piena atdeves ātrums		105
RZR	Meitu auglība		109
RZRobot	Robota indekss		119
gRZPers	Persistence		107
RZcalfit	Teliņu veselības indekss		118
RZKd	Atnešanās pēc tēva		110
RZKm	Atnešanās meitām		100
Vaislinieka auglība			-

# MBL MARS RED P



DE 12 695 45653 • 10.833413 • 61797

Dzimis: 25.07.2019

€ 10,50

Audzētājs: Bernhard & Mathias Möller GbR, Baarz, Germany

aAa 324 · K-Cn:AB · β-Cn: A2/A2

**AUGSTA PRODUKTIVĪTĀTE · TESMEŅA VESELĪBA · TELIŅU VESELĪBA**

T: Marsden P (Mission P x Brekem)

MT: Mr Salvatore RDC (S.: Supershot)

TT: Mr Sunview Coin Sunfish RF (S.: Cashcoin)

M: SAL-Arielle Red  
3/2 L 12870 4,19 539 3,35 431  
HL 2 14571 4,07 593 3,19 485

MM: Endco Sunfish Attraction RDC

TM: Blondin TJR Supersire Aroma RDC  
1/1 L 11045 4,51 498 3,11 343

Standarta ciltsvērtējums		90	100	110		
Augums	Mazs				Augsti	116
Ribu struktūra	Plakanas				izliektas	107
Ķermeņa dziļums	Sekls				Dziļš	99
Spēcīgums	Vājš				Stiprs	95
Krustu slīpums	Pacelti				Nolaideni	108
Krustu platums	Šaurs				Plats	104
Pakalķāju sānskats	Stāvas				Zobeneida	104
Nagu lenķis	Zems				Stāvas	88
Lecamā locītava	Mitras				Sausas	117
Pakalķāju nov.	Uz āru				Paralēlas	103
Priekškāju nov.	Uz āru				paralēlas	96
Gaita	Slihta				Izcila	108
Tesmeņa aizm. augs.	Zems				Augsts	124
Centrālā saite	Vāja				Spēcīga	112
Pupu izvietojušs pr.	Plati				Cieši	94
Pupu izvietojušs aizm.	Plati				Cieši	99
Tesmeņa pieslēgums	Nokarens				Ciešs	112
Tesmeņa balanss	Uz priekšu				Uz aizmuguri	95
Tesmeņa dziļums	Dziļš				Sekls	115
Pupu garums	Īsi				Gari	116



RZG	145	RZ€	1873€
Selekcijas indekss		Ekonomiskais indekss	
RZM	Piena ražība		140
Meitas 0 / Saimn. 0			
Piens kg	Tauku %	Tauku kg	Proteīns %
+1271	+0.17	+70	+0.04
RZE	Eksterjers		125
Meitas 0 / Saimn. 0			
Piena tips	Ķermenis	Kājas un nagi	Tesmenis
119	101	110	121
RZHealth	Kopējā veselība		112
RZiesmeņa veselība	RZNagi	DDcontrol	RZatraž
107	110	114	100
RZN	Produktīvā dzīve		116
RZS	Somatiskās šūnas		122
RZD	Piena atdeves ātrums		84
RZR	Meitu auglība		103
RZRobot	Robota indekss		-
gRZPers	Persistence		113
RZcalfit	Teliņu veselības indekss		113
RZKd	Atnešanās pēc tēva		94
RZKm	Atnešanās meitām		108
Vaislinieka auglība			Vidēja





# MAYSON P

DE 08 17663260 • 10.997630 •

Dzimis: 13.09.2021

Audzētājs: Phönix (RBW)

β-Kn: A1/A2 | K-Kn: AB | aAa 243156

€ 12,05



## ROBOTAM · TELIŅU VESELĪBA · IZCILI VIEGLA ATNEŠANĀS

T: Matty P RDC v. Match P

MT: Gywer RDC

TT: Pace Red

M: Amy RDC

2/L 10093 4,09 413 3,41 344

1L 10093 4,09 413 3,41 344

MM: Alisa

4/3L 11214 4,46 500 3,69 414

3L 12295 4,41 542 3,64 448

TM: Aria

(2)VG 87

v. Penmanship



Wolfgang Schulze

Standarta ciltsvērtējums		90	100	110		
Augums	Mazs				Augsti	108
Piena tips (krūskurva platums)	Rupjš				Smalks	104
Ķermeņa dziļums	Sekls				Dziļš	102
Spēcīgums (kondīcija)	Vājš				Stiprs	108
Krustu slīpums	Pacelti				Nolaideni	96
Krustu platums	Šaurs				Plats	109
Priekškāju novietojums	Izliektas				Taisnas	81
Pakalkāju sānskats	Stāvas				Zobenevīda	119
Nagu lenķis	Zems				Stāvas	102
Lecamā locītava	Mitrās				Sausas	115
Pakalkāju novietojums	Uz iekšu				Paralēlas	99
Gaita	Slikta				Izcila	116
Tesmens aizm. augs.	Zems				Augsts	114
Centrālā saite	Vāja				Spēcīga	100
Pupu izvietojuums prie.	Plati				Cieši	108
Pupu izvietojuums aizm.	Plati				Cieši	97
Tesmens pieslēgums	Nokarens				Ciešs	119
Tesmeņa balanss	Padziļināts uz aizmuguri				Padziļināts uz priekšu	123
Tesmeņa dziļums	Dziļš				Sekls	115
Pupu garums	Īsi				Gari	113

RZG	149	RZ€	1923€
Selekcijas indekss		Ekonomiskais indekss	
<b>RZM</b>	Piena ražība	<b>133</b>	
Meitas 0 / Saimn. 0			
Piens kg	Tauku %	Tauku kg	Proteīns %
<b>+1009</b>	<b>+0.12</b>	<b>+53</b>	<b>+0.06</b>
<b>RZE</b>	Eksterjers	<b>129</b>	
Meitas 0 / Saimn. 0			
Piena tips	Ķermenis	Kājas un nagi	Tesmenis
<b>104</b>	<b>110</b>	<b>120</b>	<b>120</b>
<b>RZHealth</b>	Kopējā veselība	<b>115</b>	
RZtesmeņa veselība	RZNagi	DDcontrol	RZatraž
<b>104</b>	<b>113</b>	<b>117</b>	<b>107</b>
<b>RZN</b>	Produktīvā dzīve	<b>122</b>	
<b>RZS</b>	Somatiskās šūnas	<b>114</b>	
<b>RZD</b>	Piena atdeves ātrums	<b>103</b>	
<b>RZR</b>	Meitu auglība	<b>115</b>	
<b>RZRobot</b>	Robota indekss	<b>128</b>	
<b>gRZPers</b>	Persistence	<b>114</b>	
<b>RZcalffit</b>	Teliņu veselības indekss	<b>98</b>	
<b>RZKd</b>	Atnešanās pēc tēva	<b>112</b>	
<b>RZKm</b>	Atnešanās meitām	<b>117</b>	
<b>Vaislinieka auglība</b>		<b>-</b>	

# MIRACLE RED PP\*

NL564906990 • 10.917632 •

Dzimis: 22.03.2019

Audzētājs: Van der Meulen-Algra, Suwald (NL)

β-Kn: A1/A2 | K-Kn: BB | aAa 243156

€ 11,15



## ROBOTAM · TELIŅU VESELĪBA · KĀJU UN NAGU KVALITĀTE

T: My Dream P RDC

MT: Styx Red

TT: Missouri

M: NH Mission P

3/2 9976 3,77 3,28 703

HL 2 11903 3,78 3,24 836

MM: Merle PP

3/3 14216 3,72 529 3,45 490

TM: Maya P

(4) VG 86 (Asterix P)



KeLeKi

Standarta ciltsvērtējums		90	100	110		
Augums	Mazs				Augsti	97
Piena tips (krūskurva platums)	Rupjš				Smalks	103
Ķermeņa dziļums	Sekls				Dziļš	87
Spēcīgums (kondīcija)	Vājš				Stiprs	96
Krustu slīpums	Pacelti				Nolaideni	95
Krustu platums	Šaurs				Plats	90
Priekškāju novietojums	Izliektas				Taisnas	95
Pakalkāju sānskats	Stāvas				Zobenevīda	96
Nagu lenķis	Zems				Stāvas	112
Lecamā locītava	Mitrās				Sausas	103
Pakalkāju novietojums	Uz iekšu				Paralēlas	100
Gaita	Slikta				Izcila	109
Tesmens aizm. augs.	Zems				Augsts	111
Centrālā saite	Vāja				Spēcīga	99
Pupu izvietojuums prie.	Plati				Cieši	106
Pupu izvietojuums aizm.	Plati				Cieši	99
Tesmens pieslēgums	Nokarens				Ciešs	120
Tesmeņa balanss	Padziļināts uz aizmuguri				Padziļināts uz priekšu	118
Tesmeņa dziļums	Dziļš				Sekls	121
Pupu garums	Īsi				Gari	107

RZG	139	RZ€	1541€
Selekcijas indekss		Ekonomiskais indekss	
<b>RZM</b>	Piena ražība	<b>123</b>	
Meitas 23 / Saimn. 16			
Piens kg	Tauku %	Tauku kg	Proteīns %
<b>+1165</b>	<b>-0.28</b>	<b>+19</b>	<b>-0.02</b>
<b>RZE</b>	Eksterjers	<b>129</b>	
Meitas 27 / Saimn. 16			
Piena tips	Ķermenis	Kājas un nagi	Tesmenis
<b>104</b>	<b>91</b>	<b>112</b>	<b>121</b>
<b>RZHealth</b>	Kopējā veselība	<b>121</b>	
RZtesmeņa veselība	RZNagi	DDcontrol	RZatraž
<b>114</b>	<b>118</b>	<b>120</b>	<b>102</b>
<b>RZN</b>	Produktīvā dzīve	<b>122</b>	
<b>RZS</b>	Somatiskās šūnas	<b>110</b>	
<b>RZD</b>	Piena atdeves ātrums	<b>97</b>	
<b>RZR</b>	Meitu auglība	<b>101</b>	
<b>RZRobot</b>	Robota indekss	<b>116</b>	
<b>gRZPers</b>	Persistence	<b>105</b>	
<b>RZcalffit</b>	Teliņu veselības indekss	<b>117</b>	
<b>RZKd</b>	Atnešanās pēc tēva	<b>113</b>	
<b>RZKm</b>	Atnešanās meitām	<b>109</b>	
<b>Vaislinieka auglība</b>		<b>-</b>	



www.sileniecescs.lv



Silenieces Ciltsdarba serviss



silenieces\_cs

2024

# MURRAY PP\*

DE 08 17362455 • 10.997540•

Dzimis: 26.11.2019

Audzētājs: Schädler GbR, Leutkirch-Uttenhofen

β-Kn: A2/A2 | K-Kn: BB | aAa 432561

€ 9,63



ROBOTAM · TELIŅU VESELĪBA · KĀJU UN NAGU KVALITĀTE

T: Marsden P  
 M: Cindy P (1) GP 84  
 2/1L 9029 4.82 435 3.84 347

MT: Lucky-PP  
 MM: Cianke (1) GP 84  
 3/2L 9242 4.65 430 3.87 358

TT: Mission P  
 TM: SAIGON

Standarta ciltsvērtējums		90	100	110		
Augums	Mazs				101	Augsti
Piena tips (krūskurņa platums)	Rupjš				100	Smalks
Ķermeņa dziļums	Sekls				85	Dziļš
Spēcīgums (kondīcija)	Vājš				84	Stiprs
Krustu slīpums	Pacelti				113	Nolaideni
Krustu platums	Šaurs				95	Plats
Priekškāju novietojums	Izliektas				99	Taisnas
Pakalkāju sānskats	Stāvas				94	Zobenveida
Nagu leņķis	Zems				110	Stāvas
Lecamā locītava	Mitras				96	Sausas
Pakalkāju novietojums	Uz iekšu				92	Paralēlas
Gaita	Sliktā				102	Izcila
Tesmens aizm. augs.	Zems				119	Augsts
Centrālā saite	Vāja				104	Spēcīga
Pupu izvietojums prie.	Plati				82	Cieši
Pupu izvietojums aizm.	Plati				94	Cieši
Tesmens pieslēgums	Nokarens				102	Ciešs
Tesmeņa balanss	Padziļināts uz aizmuguri				93	Padziļināts uz priekšu
Tesmeņa dziļums	Dziļš				104	Sekls
Pupu garums	Īsi				110	Gari



RZG	130	RZ€	1375€
Selekcijas indekss		Ekonomiskais indekss	
<b>RZM</b>		Piena ražība	<b>125</b>
Meitas 0 / Saimn. 0			
Piens kg	Tauku %	Tauku kg	Proteīns %
+813	+0.03	+37	+0.06
			Proteīns kg
			+34
<b>RZE</b>		Eksterjers	<b>104</b>
Meitas 27 / Saimn. 16			
Piena tips	Ķermeņa	Kājas un nagi	Tesmenis
109	88	103	107
<b>RZHealth</b>		Kopējā veselība	<b>108</b>
RZtesmeņa veselība	RZNagi	DDcontrol	RZatraž
104	108	106	102
			RZvielu maiņa
			103
<b>RZN</b>		Produktīvā dzīve	<b>115</b>
<b>RZS</b>		Somatiskās šūnas	<b>98</b>
<b>RZD</b>		Piena atdeves ātrums	<b>105</b>
<b>RZR</b>		Meitu auglība	<b>108</b>
<b>RZRobot</b>		Robota indekss	<b>113</b>
<b>gRZPers</b>		Persistence	<b>111</b>
<b>RZcalffit</b>		Teliņu veselības indekss	<b>114</b>
<b>RZKd</b>		Atnešanās pēc tēva	<b>108</b>
<b>RZKm</b>		Atnešanās meitām	<b>115</b>
<b>Vaislinieka auglība</b>			-

# NOTEBOOK P

DE 539693467 • 10.917615•

Dzimis: 18.11.2017

Audzētājs: Phönix (RBW)

aAa 243165 · K-Cn: AB · β-Cn: A2/B

€ 10,60



ROBOTAM · TESMEŅA KVALITĀTE · TELIŅU VESELĪBA · VIEGLA ATNEŠANĀS

T: Nuance RDC  
 M: Adria P (3) VG 88  
 4/3 13456 4.08 549 3.46 465

MT: Apoll P  
 MM: Atlanta (1) GP 83

Standarta ciltsvērtējums		90	100	110		
Augums	Mazs				101	Augsti
Piena tips (krūskurņa platums)	Rupjš				98	Smalks
Ķermeņa dziļums	Sekls				83	Dziļš
Spēcīgums (kondīcija)	Vājš				82	Stiprs
Krustu slīpums	Pacelti				103	Nolaideni
Krustu platums	Šaurs				88	Plats
Priekškāju novietojums	Izliektas				100	Taisnas
Pakalkāju sānskats	Stāvas				108	Zobenveida
Nagu leņķis	Zems				105	Stāvas
Lecamā locītava	Mitras				104	Sausas
Pakalkāju novietojums	Uz iekšu				89	Paralēlas
Gaita	Sliktā				103	Izcila
Tesmens aizm. augs.	Zems				125	Augsts
Centrālā saite	Vāja				105	Spēcīga
Pupu izvietojums prie.	Plati				95	Cieši
Pupu izvietojums aizm.	Plati				91	Cieši
Tesmens pieslēgums	Nokarens				110	Ciešs
Tesmeņa balanss	Padziļināts uz aizmuguri				104	Padziļināts uz priekšu
Tesmeņa dziļums	Dziļš				117	Sekls
Pupu garums	Īsi				104	Gari



RZG	134	RZ€	1445€
Selekcijas indekss		Ekonomiskais indekss	
<b>RZM</b>		Piena ražība	<b>127</b>
Meitas 114 / Saimn. 74			
Piens kg	Tauku %	Tauku kg	Proteīns %
+699	+0.16	+45	+0.09
			Proteīns kg
			+34
<b>RZE</b>		Eksterjers	<b>115</b>
Meitas 38 / Saimn. 25			
Piena tips	Ķermeņa	Kājas un nagi	Tesmenis
111	86	108	121
<b>RZHealth</b>		Kopējā veselība	<b>109</b>
RZtesmeņa veselība	RZNagi	DDcontrol	RZatraž
105	105	103	105
			RZvielu maiņa
			104
<b>RZN</b>		Produktīvā dzīve	<b>123</b>
<b>RZS</b>		Somatiskās šūnas	<b>117</b>
<b>RZD</b>		Piena atdeves ātrums	<b>104</b>
<b>RZR</b>		Meitu auglība	<b>92</b>
<b>RZRobot</b>		Robota indekss	<b>123</b>
<b>gRZPers</b>		Persistence	<b>111</b>
<b>RZcalffit</b>		Teliņu veselības indekss	<b>111</b>
<b>RZKd</b>		Atnešanās pēc tēva	<b>117</b>
<b>RZKm</b>		Atnešanās meitām	<b>104</b>
<b>Vaislinieka auglība</b>			-





# D'n Driehoek Red Devil P



NL 749807739 • 361039 • 61743

Dzimis: 12.05.2015

Audzētājs: Dhr. Oomen, Gilze

aAa 243651 • K-Cn: AA • β-Cn: A2/A2

€ 9,25

## ROBOTAM · TESMEŅA KVALITĀTE · KĀJU UN NAGU VESELĪBA

T: J&G Timeless P		MT: Toppseed Gogo		TT: Delta Canvas	
M: Massia 103	2.00 12503 kg 5.70% 4.18%	MM: Massia 9215 Van De Peul	2.03 11791 kg 5.17% 3.99%	TT: Delta Canvas	TM: De Pol Thea
	3.10 13259 kg 5.70% 4.10%		4.04 9481 kg 4.85% 3.95%		
	5.02 10800 kg 5.84% 4.02%		6.01 10939 kg 4.72% 3.75%		
Standarta ciltsvērtējums		90	100	110	
Augums	Mazs				Augsti 101
Ribu struktūra	Plakanas				izliektas 97
Ķermeņa dziļums	Sekls				Dziļš 97
Spēcīgums	Vājš				Stiprs 98
Krustu slīpums	Pacelti				Nolaideni 109
Krustu platums	Šaurs				Plats 107
Pakaļkāju sānskats	Stāvas				Zobenevida 101
Nagu leņķis	Zems				Stāvas 96
Lecamā locītava	Mitras				Sausas 101
Pakaļkāju nov.	Uz āru				Paralēlas 100
Priekškāju nov.	Uz āru				paralēlas 95
Gaita	Slihta				Izcila 103
Tesmens aizm. augs.	Zems				Augsts 101
Centrālā saite	Vāja				Spēcīga 96
Papu izvietojums pr.	Plati				Cieši 95
Papu izvietojums aiz.	Plati				Cieši 96
Tesmens pieslēgums	Nokarens				Ciešs 99
Tesmeņa balanss	Uz priekšu				Uz aizmuguri 101
Tesmeņa dziļums	Dziļš				Sekls 100
Papu garums	Īsi				Gari 102



RZG	170	Lgv.	548
Selekcijas indekss			
RZM		Piena ražība	
Meitas 446 / Saimn. 200			
Piens kg	Tauku %	Tauku kg	Proteīns %
+1123	-0.22	+30	-0.02
RZE		Eksterjers	
Meitas 88 / Saimn. 42			
Piena tips	Ķermenis	Kājas un nagi	Tesmenis
101	102	102	100
Funkcionālās pazīmes			
Atnešanās vieglums	Vitalitāte	Galas indekss	
100	104	101	
		90	100
Auglība			101
NR			107
Atnešanās intervāls			96
Atnešanās process pēc mātes			100
Vitalitāte pēc mātes			100
Veselība			102
Nobriešanas indekss			107
Tesmeņa veselība			103
Somatisko šūnu skaits			101
Slaukšanas ātrums			101
Robota efektivitāte			106
Robota intervāls			109
Pieradināšana pie robota			96
Nagu veselība			108
Temperaments			98
Dzīvības indekss			99



RED DEVIL MEITA



RED DEVIL MĀTE



RED DEVIL DĒLS (LATVIJA)

# HOR STAN P

DE 0539728941 • 361148 • 62182

Dzimis: 25.12.2017

Audzētājs: Herr A. Horstick, Gerscher, Duitsland

aAa 153 • K-Cn: AA • β-Cn: A2/A2

€ 10,83

## SVEŠA ASINĪBA · VIEGLA ATNEŠANĀS · MEITU AUGLĪBA

T: Lucky Pp		MT: Curtis		TT: Jax P	
M: Hor Sunrise	5/5LA 10561 kg 4.43% 3.54%	MM: Hor Sunstar	2/1LA 10881 kg 4.53% 3.34%	TT: Jax P	TM: Lyla
	HL 3 11943 kg 4.58% 3.45%				



✓ Piena sastāvs un ražība	✓ Viegla atnešanās ✓ Teliņu veselība	✓ Tesmeņa veselība
---------------------------	---	--------------------

# RAMBO PP

NL 687404238 • 10.587537 •

Dzimis: 13.11.2017

Audzētājs: Phönix (RSH)

β-Kn: A2/A2 | K-Kn: AB | aAa 432516

**ROBOTAM · TELIŅU VESELĪBA · KĀJU UN NAGU KVALITĀTE**



€ 9,00



T: Rumba P  
 M: Jane P  
 2/1 8170 4.77 390 3.71 303

MT: PowerPlay PP RDC v.Parker P  
 MM: Jane  
 LA 6/5 12449 4.31 537 3.43 427  
 HL3 13999 4.47 626 3.53 494

TT: Stellando  
 TM: Jane 62

Standarta ciltsvērtējums		90	100	110		
Augums	Mazs				Augsti	107
Piena tips (krūskurņa platums)	Rupjš				Smalks	102
Ķermeņa dziļums	Sekls				Dziļš	100
Spēcīgums (kondīcija)	Vājš				Stiprs	103
Krustu slīpums	Pacelti				Nolaideni	117
Krustu platums	Šaurs				Plats	93
Priekškāju novietojums	Izliektas				Taisnas	105
Pakalkāju sānskats	Stāvas				Zobenveida	103
Nagu leņķis	Zems				Stāvas	100
Lecamā locītava	Mitras				Sausas	103
Pakalkāju novietojums	Uz iekšu				Paralēlas	97
Gaita	Slikta				Izcila	106
Tesmens aizm. augs.	Zems				Augsts	117
Centrālā saite	Vāja				Spēcīga	99
Pupu izvietojums prie.	Plati				Cieši	92
Pupu izvietojums aizm.	Plati				Cieši	104
Tesmens pieslēgums	Nokarens				Ciešs	109
Tesmeņa balanss	Padziļināts uz aizmuguri				Padziļināts uz priekšu	110
Tesmeņa dziļums	Dziļš				Sekls	114
Pupu garums	Īsi				Gari	107

<b>RZG</b>	<b>128</b>	<b>RZE</b>	<b>1077€</b>
Selekcijas indekss		Ekonomiskais indekss	
<b>RZM</b>	Piena ražība		<b>125</b>
Meitas 4098 / Saimn. 1069			
Piens kg	Tauku %	Tauku kg	Proteīns %
<b>+636</b>	<b>+0.12</b>	<b>+39</b>	<b>+0.12</b>
<b>+34</b>			
<b>RZE</b>	Eksterjers		<b>125</b>
Meitas 979 / Saimn. 319			
Piena tips	Ķermeņa	Kājas un nagi	Tesmenis
<b>99</b>	<b>98</b>	<b>107</b>	<b>116</b>
<b>RZHealth</b>	Kopējā veselība		<b>107</b>
RZtesmeņa veselība	RZnagi	DDcontrol	RZatraž
<b>107</b>	<b>94</b>	<b>89</b>	<b>107</b>
<b>RZN</b>	Produktīvā dzīve	<b>110</b>	
<b>RZS</b>	Somatiskās šūnas	<b>113</b>	
<b>RZD</b>	Piena atdeves ātrums	<b>93</b>	
<b>RZR</b>	Meitu auglība	<b>103</b>	
<b>RZRobot</b>	Robota indekss	<b>-</b>	
<b>gRZPers</b>	Persistence	<b>119</b>	
<b>RZcalffit</b>	Teliņu veselības indekss	<b>110</b>	
<b>RZKd</b>	Atnešanās pēc tēva	<b>112</b>	
<b>RZKm</b>	Atnešanās meitām	<b>107</b>	
<b>Vaislinieka auglība</b>	<b>-</b>		

# GRASHOEK VALERIO P

NL 715902909 • 61644

Dzimis: 14.12.2015

Audzētājs: Fok- en melkveebedrijf K.I. Samen B.V., Grashoek

aAa 534 • K-Cn: AA • β-Cn: A1/A2



€ 9,20



**PIENA RAŽĪBA · ILGMŪŽĪBA · TESMEŅA VESELĪBA · EKSTERJERS**

T: Scandic Pp  
 M: Grashoek Rilana 8  
 1.11 308d 8285 kg 4.21% 3.84%  
 5.08 315d 12332 kg 4.48% 3.68%

MT: Spektrum Joy  
 MM: Red Hot Lady Rilana  
 2.05 395d 9502 kg 4.59% 3.75%  
 6.09 417d 12733 kg 4.99% 3.49%

TT: Willem&Amp;#039;S Hoeve Stronger-P  
 TM: Liane 31

Standarta ciltsvērtējums		90	100	110		
Augums	Mazs				Augsti	100
Piena tips (krūskurņa platums)	Rupjš				Smalks	99
Ķermeņa dziļums	Sekls				Dziļš	100
Spēcīgums (kondīcija)	Vājš				Stiprs	98
Krustu slīpums	Pacelti				Nolaideni	95
Krustu platums	Šaurs				Plats	106
Priekškāju novietojums	Izliektas				Taisnas	100
Pakalkāju sānskats	Stāvas				Zobenveida	100
Nagu leņķis	Zems				Stāvas	99
Lecamā locītava	Mitras				Sausas	99
Pakalkāju novietojums	Uz iekšu				Paralēlas	95
Gaita	Slikta				Izcila	97
Tesmens aizm. augs.	Zems				Augsts	97
Centrālā saite	Vāja				Spēcīga	98
Pupu izvietojums prie.	Plati				Cieši	95
Pupu izvietojums aizm.	Plati				Cieši	97
Tesmens pieslēgums	Nokarens				Ciešs	100
Tesmeņa balanss	Padziļināts uz aizmuguri				Padziļināts uz priekšu	94
Tesmeņa dziļums	Dziļš				Sekls	102
Pupu garums	Īsi				Gari	96

<b>RZG</b>	<b>-91</b>	<b>Lgv.</b>	<b>-49</b>
Selekcijas indekss			
<b>RZM</b>	Piena ražība		
Meitas 152 / Saimn. 91			
Piens kg	Tauku %	Tauku kg	Proteīns %
<b>-848</b>	<b>+0.54</b>	<b>+2</b>	<b>+0.14</b>
<b>-20</b>			
<b>RZE</b>	Eksterjers		
Meitas 30 / Saimn. 20			
Piena tips	Ķermeņa	Kājas un nagi	Tesmenis
<b>99</b>	<b>103</b>	<b>97</b>	<b>99</b>
<b>Funkcionālās pazīmes</b>			
Atnešanās vieglums	Vitalitāte	Gaļas indekss	
<b>88</b>	<b>97</b>	<b>103</b>	
	90	100	110
Auglība			93
NR			91
Atnešanās intervāls			96
Atnešanās process pēc mātes			95
Vitalitāte pēc mātes			101
Veselība			108
Nobriešanas indekss			95
Tesmeņa veselība			100
Somatisko šūnu skaits			99
Slaukšanas ātrums			102
Robota efektivitāte			101
Robota intervāls			96
Pieradināšana pie robota			100
Nagu veselība			97
Temperaments			106
Dzīvības indekss			100





# BRONZE PP



DE 01 243 22352 • 10.585835 •

Dzimis: 18.09.2021

Audzētājs: Phönix (RSH)

β-Kn: A2/A2 | K-Kn: AB | aAa --

€ 8,00

## MEITU AUGLĪBA · TOLS · ILGMŪŽĪBA

T: VR Facit P v. VR Fanof P

MT: VR Heroo P v. VR Hel P

TT: R Fastrup

M: WeissgoldP  
1/1 LA 9577 4,92 471 3,81 365

MM: Rentier  
7/6 LA 9578 3,92 375 3,58 343

TM: Nordlicht  
v. R Facet

Standarta ciltsvērtējums		90	100	110		
Augums	Mazs	[Bar chart]			Augsti	81
Piena tips (krūškurvja platums)	Rupjš	[Bar chart]			Smalks	97
Ķermeņa dziļums	Sekls	[Bar chart]			Dziļš	96
Spēcīgums (kondīcija)	Vājš	[Bar chart]			Stiprs	99
Krustu slīpums	Pacelti	[Bar chart]			Nolaideni	104
Krustu platums	Šaurs	[Bar chart]			Plats	100
Priekškāju novietojums	Izliektas	[Bar chart]			Taisnās	106
Pakalkāju sānskats	Stāvas	[Bar chart]			Zobenveida	93
Nagu lenķis	Zems	[Bar chart]			Stāvas	100
Lecamā locītava	Mitras	[Bar chart]			Sausas	96
Pakalkāju novietojums	Uz iekšu	[Bar chart]			Paralēlas	100
Gaita	Sliktā	[Bar chart]			Izcila	100
Tesmens aizm. augs.	Zems	[Bar chart]			Augsts	97
Centrālā saite	Vāja	[Bar chart]			Spēcīga	87
Pupu izvietojs priedē	Plati	[Bar chart]			Cieši	101
Pupu izvietojs aizm.	Plati	[Bar chart]			Cieši	93
Tesmens pieslēgums	Nokarens	[Bar chart]			Ciešs	108
Tesmeņa balanss	Padziļināts uz aizmuguri	[Bar chart]			Padziļināts uz priekšu	100
Tesmeņa dziļums	Dziļš	[Bar chart]			Sekls	92
Pupu garums	Īsi	[Bar chart]			Gari	122



RZG	123				
Selekcijas indekss					
<b>RZM</b>	Piena ražība				<b>123</b>
Meitas 0 / Saimn. 0					
Piens kg	Tauku %	Tauku kg	Proteīns %	Proteīns kg	
<b>+813</b>	<b>-0.23</b>	<b>+18</b>	<b>-0.01</b>	<b>+29</b>	
<b>RZE</b>	Eksterjers				<b>97</b>
Meitas 0 / Saimn. 0					
Piena tips	Ķermenis	Kājas un nagi	Tesmenis		
<b>93</b>	<b>93</b>	<b>99</b>	<b>99</b>		
<b>RZHealth</b>	Kopējā veselība				<b>--</b>
RZtesmeņa veselība	RZNagi	DDcontrol	RZatraž	RZvielu maiņa	
<b>--</b>	<b>--</b>	<b>--</b>	<b>--</b>	<b>--</b>	
<b>RZN</b>	Produktīvā dzīve				<b>112</b>
<b>RZS</b>	Somatiskās šūnas				<b>105</b>
<b>RZD</b>	Piena atdeves ātrums				<b>--</b>
<b>RZR</b>	Meitu auglība				<b>112</b>
<b>RZRobot</b>	Robota indekss				<b>--</b>
<b>gRZPers</b>	Persistence				<b>--</b>
<b>RZcalffit</b>	Teliņu veselības indekss				<b>--</b>
<b>RZKd</b>	Atnešanās pēc tēva				<b>--</b>
<b>RZKm</b>	Atnešanās meitām				<b>--</b>
<b>Vaislinieka auglība</b>					<b>-</b>

# PIET



DE0120611166 • 10.588881 • 32239

Dzimis: 14.08.2012

Audzētājs: Phönix (RSH)

β-Kn: A2/A2 | K-Kn: AB | aAa

€ 9,05

## PIENA ATDEVES ĀTRUMS · PIENA RAŽĪBA · KĀJU UN NAGU KVALITĀTE

T: R David (FYN Aks)

MT: Fenno

M: Hanita 62 (5)  
VG 86  
7/6 10927 5.31 580 3.40 372

MM: Fatima  
GP 82 (Zober)  
6/5 9304 4.97 462 3.55 330

Standarta ciltsvērtējums		90	100	110		
Augums	Mazs	[Bar chart]			Augsti	101
Piena tips (krūškurvja platums)	Rupjš	[Bar chart]			Smalks	107
Ķermeņa dziļums	Sekls	[Bar chart]			Dziļš	101
Spēcīgums (kondīcija)	Vājš	[Bar chart]			Stiprs	86
Krustu slīpums	Pacelti	[Bar chart]			Nolaideni	96
Krustu platums	Šaurs	[Bar chart]			Plats	98
Priekškāju novietojums	Izliektas	[Bar chart]			Taisnās	92
Pakalkāju sānskats	Stāvas	[Bar chart]			Zobenveida	104
Nagu lenķis	Zems	[Bar chart]			Stāvas	108
Lecamā locītava	Mitras	[Bar chart]			Sausas	107
Pakalkāju novietojums	Uz iekšu	[Bar chart]			Paralēlas	110
Gaita	Sliktā	[Bar chart]			Izcila	111
Tesmens aizm. augs.	Zems	[Bar chart]			Augsts	115
Centrālā saite	Vāja	[Bar chart]			Spēcīga	101
Pupu izvietojs priedē	Plati	[Bar chart]			Cieši	106
Pupu izvietojs aizm.	Plati	[Bar chart]			Cieši	110
Tesmens pieslēgums	Nokarens	[Bar chart]			Ciešs	100
Tesmeņa balanss	Padziļināts uz aizmuguri	[Bar chart]			Padziļināts uz priekšu	114
Tesmeņa dziļums	Dziļš	[Bar chart]			Sekls	104
Pupu garums	Īsi	[Bar chart]			Gari	74



RZG	109				
Selekcijas indekss					
<b>RZM</b>	Piena ražība				<b>115</b>
Meitas 273 / Saimn. 88					
Piens kg	Tauku %	Tauku kg	Proteīns %	Proteīns kg	
<b>+1096</b>	<b>-0.23</b>	<b>+27</b>	<b>-0.29</b>	<b>+12</b>	
<b>RZE</b>	Eksterjers				<b>110</b>
Meitas 179 / Saimn. 53					
Piena tips	Ķermenis	Kājas un nagi	Tesmenis		
<b>115</b>	<b>98</b>	<b>114</b>	<b>104</b>		
<b>RZHealth</b>	Kopējā veselība				<b>--</b>
RZtesmeņa veselība	RZNagi	DDcontrol	RZatraž	RZvielu maiņa	
<b>--</b>	<b>--</b>	<b>--</b>	<b>--</b>	<b>--</b>	
<b>RZN</b>	Produktīvā dzīve				<b>100</b>
<b>RZS</b>	Somatiskās šūnas				<b>90</b>
<b>RZD</b>	Piena atdeves ātrums				<b>110</b>
<b>RZR</b>	Meitu auglība				<b>80</b>
<b>RZRobot</b>	Robota indekss				<b>--</b>
<b>gRZPers</b>	Persistence				<b>--</b>
<b>RZcalffit</b>	Teliņu veselības indekss				<b>99</b>
<b>RZKd</b>	Atnešanās pēc tēva				<b>87</b>
<b>RZKm</b>	Atnešanās meitām				<b>93</b>
<b>Vaislinieka auglība</b>					<b>-</b>

# TANGO

DEU 01 21921108 • 10.587472 • 32241

Dzimis: 02.11.2015

Audzētājs: Markus Fuschera-Petersen, Fahrdorf

K-Cn: AA • β-Cn: A1/A2

MASTER  
PROVEN

€ 8,94



## PIENA TAUKU & PROTEĪNA SATURS

<b>R David</b> (Fyn Aks x Bruno)	<b>Orraryd</b> (T.: Backgard)	<b>Zion</b> (T.: Rudi)
<b>Germany</b> 3/3 L. 11033 4.16 459 3.65 403 AL. 2 12024 4.16 500 3.63 436	<b>Canada</b> 4/4 L. 9419 4.57 430 3.50 330 AL. 4 10914 5.00 546 3.56 389	<b>Zandra</b> 4/4 L. 9635 4.32 416 3.14 303 AL. 4 11047 4.49 496 3.10 342

Standarta ciltsvērtējums	90	100	110		
Augums	Mazs				Augsti 90
Piena tips (krūškurvja platums)	Rupjš				Smalks 97
Ķermeņa dziļums	Sekls				Dziļš 104
Spēcīgums (kondīcija)	Vājš				Stiprs 101
Krustu slīpums	Pacelti				Nolaideni 98
Krustu platums	Šaurs				Plats 98
Pakalkāju sānskats	Stāvas				Zobenveida 94
Nagu lenķis	Zems				Stāvas 108
Lecamā ločitava	Mitras				Sausas 99
Pakalkāju novietojums	Uz iekšu				Paralēlas 102
Gaita	Slihta				Izcīla 100
Tesmens aizm. augs.	Zems				Augsts 80
Centrālā saite	Vāja				Spēcīga 82
Pupu izvietojums prie.	Plati				Cieši 101
Pupu izvietojums aizm.	Plati				Cieši 89
Tesmens pieslēgums	Nokarens				Ciešs 90
Tesmens dziļums	Dziļš				Sekls 93
Pupu garums	Īsi				Gari 84

<b>RZG</b>	<b>117</b>	
<b>Selekcijas indekss</b>		
<b>RZM</b>	Piena ražība	<b>118</b>
Meitas 85 / Saimn. 41		
Piens kg	Tauku %	Tauku kg
<b>-95</b>	<b>+0.49</b>	<b>-35</b>
		Proteīns %
		<b>+0.21</b>
		Proteīns kg
		<b>+13</b>
<b>RZE</b>	Eksterjers	<b>91</b>
Meitas 72 / Saimn. 36		
Piena tips	Ķermeņa	Kājas un nagi
<b>94</b>	<b>99</b>	<b>103</b>
		Tesmenis
		<b>83</b>
<b>RZHealth</b>	Kopējā veselība	<b>-</b>
RZtesmeņa veselība	RZNagi	DDcontrol
<b>-</b>	<b>-</b>	<b>-</b>
		RZatraž
		<b>-</b>
		RZvielu maiņa
		<b>-</b>
<b>RZN</b>	Produktīvā dzīve	<b>108</b>
<b>RZS</b>	Somatiskās šūnas	<b>97</b>
<b>RZD</b>	Piena atdeves ātrums	<b>103</b>
<b>RZR</b>	Meitu auglība	<b>111</b>
<b>RZRobot</b>	Robota indekss	<b>-</b>
<b>RZcalffit</b>	Teliņu veselības indekss	<b>99</b>
<b>RZKd</b>	Atnešanās pēc tēva	<b>114</b>
<b>RZKm</b>	Atnešanās meitām	<b>112</b>
<b>Vaislinieka auglība</b>		<b>Vidēja</b>

ANGLERAS ŠKIRNE

# SCHLEI

DE 01 21491902 • 10. 588698•

Dzimis: 22.07.2014

Audzētājs: Phönix (RSH)

β-Kn: -/- | K-Kn: - | aAa -

ROBOTS · IZCĪLA VESELĪBA · TESMEŅA KVALITĀTE · KĀJU UN NAGU KVALITĀTE



€ 8,55

<b>T:</b> Rockstar v. Modem ET	<b>MT:</b> Fundus	<b>TT:</b> Tulip
<b>M:</b> Madonna 04/86-86-86-88/87 8/8 10296 4,99 514 3,80 391	<b>MM:</b> Ebba 63 03/89-88-89-90/89 8/7 10139 4,84 491 3,66 371	<b>TM:</b> Caba 01/78-83-80-78/80* v. Jurist

Standarta ciltsvērtējums	90	100	110		
Augums	Mazs				Augsti 94
Piena tips (krūškurvja platums)	Rupjš				Smalks 102
Ķermeņa dziļums	Sekls				Dziļš 104
Spēcīgums (kondīcija)	Vājš				Stiprs 106
Krustu slīpums	Pacelti				Nolaideni 99
Krustu platums	Šaurs				Plats 100
Priekškāju novietojums	Izliektas				Taisnas 101
Pakalkāju sānskats	Stāvas				Zobenveida 105
Nagu lenķis	Zems				Stāvas 108
Lecamā ločitava	Mitras				Sausas 111
Pakalkāju novietojums	Uz iekšu				Paralēlas 107
Gaita	Slihta				Izcīla 118
Tesmens aizm. augs.	Zems				Augsts 117
Centrālā saite	Vāja				Spēcīga 107
Pupu izvietojums prie.	Plati				Cieši 106
Pupu izvietojums aizm.	Plati				Cieši 101
Tesmens pieslēgums	Nokarens				Ciešs 115
Tesmeņa balanss	Padziļināts uz aizmuguri				Padziļināts uz priekšu 121
Tesmeņa dziļums	Dziļš				Sekls 118
Pupu garums	Īsi				Gari 114



<b>RZG</b>	<b>131</b>	
<b>Selekcijas indekss</b>		
<b>RZM</b>	Piena ražība	<b>114</b>
Meitas 283 / Saimn. 91		
Piens kg	Tauku %	Tauku kg
<b>+247</b>	<b>+0.09</b>	<b>+19</b>
		Proteīns %
		<b>+0.05</b>
		Proteīns kg
		<b>+14</b>
<b>RZE</b>	Eksterjers	<b>128</b>
Meitas 179 / Saimn. 61		
Piena tips	Ķermeņa	Kājas un nagi
<b>100</b>	<b>104</b>	<b>120</b>
		Tesmenis
		<b>123</b>
<b>RZHealth</b>	Kopējā veselība	<b>--</b>
RZtesmeņa veselība	RZNagi	DDcontrol
<b>--</b>	<b>--</b>	<b>--</b>
		RZatraž
		<b>--</b>
		RZvielu maiņa
		<b>--</b>
<b>RZN</b>	Produktīvā dzīve	<b>114</b>
<b>RZS</b>	Somatiskās šūnas	<b>134</b>
<b>RZD</b>	Piena atdeves ātrums	<b>94</b>
<b>RZR</b>	Meitu auglība	<b>106</b>
<b>RZRobot</b>	Robota indekss	<b>130</b>
<b>gRZPers</b>	Persistence	<b>--</b>
<b>RZcalffit</b>	Teliņu veselības indekss	<b>114</b>
<b>RZKd</b>	Atnešanās pēc tēva	<b>109</b>
<b>RZKm</b>	Atnešanās meitām	<b>115</b>
<b>Vaislinieka auglība</b>		<b>-</b>



www.sileniecescs.lv



Silenieces Ciltsdarba serviss



silenieces\_cs

2024



# SCHILTER SWISS ANTONOV TAMBO



CH120142566171 • 10.608845 • 32295

Dzimis: 20.05.2019

€ 7,65

Audzētājs: Toni Schilter, Elfingen, Switzerland

K-Cn: BB

## SPĒCĪGS UN DZIĻŠ ĶERMENIS - TEICAMA TESMEŅA KVALITĀTE

<b>SYR Anibay Antonov</b> (Anibay x Vanpari)	<b>Assay</b> (T.: Anibal)	<b>Vasient- P</b> (T.: Vasir)
<b>Schilter Swiss Assay Tamera</b> 2 L. 8063 4.24 342 3.65 294 AL. 28643 4.41 381 3.66 316	<b>Schilter Swiss Tomba P</b> 4 L. 7982 3.97 317 3.58 286 AL. 4 8168 4.30 351 3.69 301	<b>HBS Colombo Carla</b> 6 L. 9595 3.88 372 3.31 318 AL. 3 10230 4.22 432 3.47 355

Standarta ciltsvērtējums		90	100	110		
Muskulatūra	Viegla				Spēcīga	89
Krustu augstums	Zemi				Augsti	116
Krūšu platums	Šauras				Platas	98
Ķermeņa dziļums	Sekis				Dziļš	107
Mugura	Vāja				Spēcīga	109
Krustu garums	Īsi				Gari	113
Krustu platums	Šauri				Plati	104
Krustu slīpums	Pacelti				Nolaisti	101
Gūžu kaula novietojums	Uz aizmuguri				Centrāls	101
Pakājāju sānskats	Stāvas				Zobeneveida	105
Lecamās locītavas	Mitras				Sausas	104
Vēžiņi	Vāji				Spēcīgi	102
Nagu lenķis	Slīps				Stāvs	115
Tesmeņa priekšdaļas garums	Īss				Garš	104
Tesmeņa platums	Dziļš				Sekis	101
Tesmeņa aizmugurējais augstums	Mazs				Ciešs	108
Tesmeņa centrālā saite	Vāja				Spēcīga	93
Tesmeņa dziļums	Dziļš				Sekis	113
Tesmeņa priekšdaļas pieslēgums	Vājš				Ciešs	109
Tesmeņa apakšmala	Taisna				Slīpa	99
Pupu garums	Īsi				Gari	86
Pupu resnums	Tievi				Resni	84
Priekšējo pupu izvietojums	Plats				Ciešs	119
Pakājējo pupu izvietojums	Plats				Ciešs	118
Pupu virziens	Plati				Cieši	105
Tesmeņa struktūra	Pieplidīta				Tīrs	103



gGWZ	Selekcijas indekss	111
<b>MW</b>	<b>Piena ražība</b>	<b>109</b>
Meitas 0 / Saimn. 0		
<b>Piena kg</b>		<b>+356</b>
<b>Tauku %</b>		<b>-0.08</b>
<b>Tauku kg</b>		<b>+9</b>
<b>Proteīns %</b>		<b>+0.03</b>
<b>Proteīns kg</b>		<b>+15</b>
<b>FW</b>	<b>Gaļas indekss</b>	<b>93</b>
<b>FIT</b>	<b>Funkcionālās pazīmes</b>	<b>100</b>
Produktīvā dzīve		
<b>Piena atdeves ātrums</b>		<b>107</b>
<b>Noturība</b>		<b>117</b>
<b>Somatiskās šūnas</b>		<b>104</b>
<b>Meitu auglība</b>		<b>94</b>
<b>Kopējais tipiskuma indekss</b>		<b>112</b>
<b>Skelets</b>		<b>109</b>
<b>Krustu uzbūve</b>		<b>109</b>
<b>Kājas un nagi</b>		<b>107</b>
<b>Tesmenis</b>		<b>110</b>
<b>Vaislinieka auglība</b>		<b>-</b>
<b>Atnešanās</b>		<b>Vidēja</b>

# VALOR

DE 09 51995652 • 345985 •

Dzimis: 22.12.2016

€ 14,50

Audzētājs: Eberle Franz Otto, Ruderatshofen

β-Kn: A2/A2 | K-Kn: AB | aAa

## TESMEŅA VESELĪBA - SLAUKŠANĀS TEMPERAMENTS - PIENA ATDEVES ĀTRUMS

<b>Vassli</b>	<b>Etoscha</b>	<b>Vasir</b>
<b>Rumba</b>		<b>Bounty</b>
5/4 11.028 3,91 3,44 812	Ruth DE 09 45297677	
4 12.451 3,97 3,24 897	5/5 7.319 3,86 3,80 561	

Standarta ciltsvērtējums		90	100	110		
Muskulatūra	Viegla				Spēcīga	91
Krustu augstums	Zemi				Augsti	123
Krūšu platums	Šauras				Platas	108
Ķermeņa dziļums	Sekis				Dziļš	112
Mugura	Vāja				Spēcīga	104
Krustu garums	Īsi				Gari	117
Krustu platums	Šauri				Plati	107
Krustu slīpums	Pacelti				Nolaisti	107
Gūžu kaula novietojums	Uz aizmuguri				Centrāls	110
Pakājāju sānskats	Stāvas				Zobeneveida	111
Lecamās locītavas	Mitras				Sausas	114
Vēžiņi	Vāji				Spēcīgi	105
Nagu lenķis	Slīps				Stāvs	112
Tesmeņa priekšdaļas garums	Īss				Garš	103
Tesmeņa platums	Dziļš				Sekis	97
Tesmeņa aizmugurējais augstums	Mazs				Ciešs	101
Tesmeņa centrālā saite	Vāja				Spēcīga	103
Tesmeņa dziļums	Dziļš				Sekis	113
Tesmeņa priekšdaļas pieslēgums	Vājš				Ciešs	100
Tesmeņa apakšmala	Taisna				Slīpa	108
Pupu garums	Īsi				Gari	104
Pupu resnums	Tievi				Resni	94
Priekšējo pupu izvietojums	Plats				Ciešs	99
Pakājējo pupu izvietojums	Plats				Ciešs	105
Pupu virziens	Plati				Cieši	104
Tesmeņa struktūra	Pieplidīta				Tīrs	91



gGWZ	Selekcijas indekss	139
<b>MW</b>	<b>Piena ražība</b>	<b>128</b>
Meitas 66 / Saimn. 60		
<b>Piena kg</b>		<b>+1173</b>
<b>Tauku %</b>		<b>-0.01</b>
<b>Tauku kg</b>		<b>+48</b>
<b>Proteīns %</b>		<b>-0.08</b>
<b>Proteīns kg</b>		<b>+35</b>
<b>FW</b>	<b>Gaļas indekss</b>	<b>103</b>
<b>FIT</b>	<b>Funkcionālās pazīmes</b>	<b>100</b>
Produktīvā dzīve		
<b>Piena atdeves ātrums</b>		<b>104</b>
<b>Noturība</b>		<b>112</b>
<b>Somatiskās šūnas</b>		<b>106</b>
<b>Meitu auglība</b>		<b>105</b>
<b>Kopējais tipiskuma indekss</b>		<b>106</b>
<b>Skelets</b>		<b>109</b>
<b>Krustu uzbūve</b>		<b>109</b>
<b>Kājas un nagi</b>		<b>107</b>
<b>Tesmenis</b>		<b>110</b>
<b>Vaislinieka auglība</b>		<b>-</b>
<b>Atnešanās</b>		<b>98</b>

# BIO DAXENBICHLER TONY PP

DE 0953951632 • DE0953951632

Dzimis: 05.08.2018

Audzētājs: Baxenbrichler Anton, Tuntenhausen, Duitsland

aAa: 423 • K-Cn: AB • β-Cn: A2/A2

**β-Cn: A2/A2 • KĀJAS • AUGLĪBA • IZTURĪBA • PIENA RAŽĪBA**

Manolo MT: Rentabel TT: Manigo

Berit HL3 305d 8878kg 3.89% 3.53% MM: Beatrix HL6 305d 8894kg 4.17% 3.37% MT: Fanfee

- Tols bullis ar Vācijas ģenētiku
- Auglīga un robustas govīs

- Produktivitāte – tikai no zāles barības
- Buļļu līnija ar spēcīgām kājām



€ 8,90

# E.G.WOLZER

DE 0952964332 • DE0952964332

Dzimis: 13.02.2018

Audzētājs: K.I. SAMEN

aAa: 561 • β-Cn: A2/A2

**β-Cn: A2/A2 • KĀJAS & NAGI • ATNEŠANĀS MEITĀM • RAŽĪBA**

Bfg Walfried MT: Evergreen TT: Wal

Tessi HL2 303d 9524 kg 4.06% 3.44% MM: Tessa HL5 305d 9227 kg 4.12% 3.48% MT: Flora

- Teicams eksterjers
- Viegla atnešanās

- Izcila tesmeņu kvalitāte
- Izcilas kājas un nagi



€ 10,05

# HOKUSPOKUS

DE 09 51718913

Audzētājs: Meyer Reinhold, 91598 Colmberg

aAa: 531462 • β-Cn: A2/A2

**β-Cn: A2/A2 • TESMEŅA VESELĪBA • MEITU AUGLĪBA**

HURLY MT: NARR DE 09 37795843 TT: HULKÖR DE 09 39373401  
NELLE DE 09 74583359 MM: NELLI DE 09 42010662 MT: AFRA DE 09 41366054  
FGZW 94 - FFW 98

Standarta ciltsvērtējums	90	100	110		
<b>KĒRMENIS</b>					<b>110</b>
<b>MUSKUĻOTĪBA</b>					<b>100</b>
<b>KĀJAS UN NAGI</b>					<b>113</b>
<b>TESMENIS</b>					<b>124</b>
Krustu augstums	mazs				liels 111
Krustu garums	Stāvs				Sīļps 108
Krustu platumš	šauri				plati 102
Kermeņa dziļums	sekls				dziļš 107
Krustu slīpums	pacelts				nolaidens 93
Pakajkāju sānskats	taisns				zobeneveida 110
Lecamās locītavas	mīktras				sausas 112
Vēziši	vāji				spēcīgi 103
Nagu lenķis	zems				stāvs 107
Tesmeņa priekšējais garums	īsš				garš 100
Tesmeņa aizm. augstums	zems				augsts 99
Tesmeņa priekšējā	īsa				gara 120
Tesmeņa centrālā saite	vāja				stipra 95
Tesmeņa dziļums	dziļš				sekls 115
Pupu garums	īsi				Gari 93
Pupu resnums	Tievi				Resni 92
Priekšējo pupu izvietojums	Plāts				Ciešš 117
Pakājējo pupu izvietojums	Plāts				Ciešš 99
Pupu virziens	Plati				Cieši 104
Tesmeņa struktūra	pieplildīts				Tīrs 98



€ 10,77



**gGZW**      **Selekcijas indekss**      **133**

MW	Piena ražība	119
Meitas 819 / Saimn.553		
<b>Piena kg</b>		<b>+360</b>
<b>Tauku %</b>		<b>+0.15</b>
<b>Tauku kg</b>		<b>+28</b>
<b>Proteīns %</b>		<b>+0.17</b>
<b>Proteīns kg</b>		<b>+27</b>
<b>FIT funkcionālās pazīmes</b>		<b>115</b>
<b>Produktīvā dzīve</b>		<b>104</b>
<b>Piena atdeves ātrums</b>		<b>99</b>
<b>Noturība</b>		<b>99</b>
<b>Somatiskās šūnas</b>		<b>114</b>
<b>Meitu auglība</b>		<b>114</b>
<b>Tesmeņa veselība</b>		<b>115</b>
<b>Muskuļotība</b>		<b>109</b>
<b>Vaislinieka auglība</b>		-
<b>Atnešanās</b>		<b>107</b>





# GUVEAU

FR 5354614026 • FR5354614026

Dzimis: 31.08.2011

Audzētājs: EARL des Loges, Frankrijk

aAa: -- • K-Cn: BB • β-Cn: A1/A2

PIENA RAŽĪBA & SASTĀVS • TESMEŅA FORMA • MUSKUĻOTĪBA

Vivrelec	MT: Rafiot	TT: Niratum
Cuvette	MM: Usette	MT: Passion
2.09 320d 7598 kg 4.3% 3.64%	2.06 382d 7918 kg 4.91% 3.81%	
3.10 308d 7534 kg 4.19% 3.63%	3.08 407d 9221 kg 4.91% 3.89%	

- Francijas izcelsmes bullis
- Ļoti labi attīstīts ar mierīgu temperamentu

- Meitas būs labi attīstītas un spēcīgas
- Augsta produktivitāte

- Izcila tesmeņa kvalitāte un forma
- Kāju un nagu kvalitāte



€ 8,30



# ORNEUS

FR5370912786

Dzimis: 18.08.2018

Audzētājs: SCEA DES GLOTTIERES CHAMPGENETUEUX

aAa: -- • K-Cn: AB • β-Cn: A2/A2

PIENA SASTĀVS • TESMEŅA FORMA • MUSKUĻOTĪBA

MERCREDI	MT: IMPACTO	TT: EVILLE
MIMPOSANTE	MM: INSOLANTE	MT: HEROINE

Piens: +969  
Olbal.kg: 39  
Tauki: 0.37%

Tauki kg: 63  
Olbal.: 0.15%

- Labi attīstīts ķermenis
- Augsta produktivitāte

- Augsta meitu auglība
- Piemērots brīvai ganīšanai

SYNETICS



# PAPEL

FR5346019969

Dzimis: 05.12.2019

Audzētājs: GAEC DE LA ROUSSELAIE COUESMES

aAa: -- • K-Cn: BB • β-Cn: A2/A2

PIENA SASTĀVS • TESMEŅA FORMA UN VESELĪBA • KĀJU UN NAGU KVALITĀTE

NEOPPS	MT: MYKONOS	TT: FYLIO ISY
OCEANOS	MM: MUSICA	MT: LUMIERE

Piens: +1087  
Olbal.kg: 49  
Tauki: 0.42%

Tauki kg: 68  
Olbal.: 0.29%

- Vieglas dzemdības
- Izcils temperaments

- Augsta meitu auglība
- Teliņu veselība

SYNETICS



# FLYNT

šķirne- 100% MEUSE RHINE ISSEL

(MRI)

DE0539815817

Dzimis: 25.02.2018

Audzētājs: Ludger Specker, Wetringen, Duitsland

aAa: 564 • K-Cn: AB • β-Cn: A2/A2

PIENA SASTĀVS • TESMEŅA FORMA UN VESELĪBA • KĀJU UN NAGU KVALITĀTE

Constant	MT: Matthes	TT: Albert
Felge	M: Felizitas	MT: Coba 374
3/3 298d 9046kg 4,13% 3,68%	8/7 296d 8213kg 4,22% 3,67%	
HL3 305d 10254kg 4,29% 3,71%	HL3 305d 9486kg 4,44% 3,59%	

- Piena produktivitāte un sastāvs

- Ilgmūžīgas un spēcīgas govīs

- Viegla atnešanās
- Piemērots ganīšanas apstākļos



€ 7,55





**08423** **Cabrio PP** 10.204464 **5,00 €**  
Šarolē Bezragu

Dzimis: 28.10.2013  
Audzētājs: Klaus Muller, Stelle, Germany  
Īpašnieks: Klaus Muller, Stelle, Germany  
T: Concord AV Tre Almar PP SWE 1047202166  
M: Cassa P DE 0354774099



Vērtējums: 7/8/6 Indekss 100 Labs ķermenis, bezragu forma

Dzīmšanas svars kg	Diennakts pieaugums g		RZF	Si %	mat.	DP365	mus.365
	200d	365d					
48	1282	1378	90	71	103	94	81



**07340** **Helios PP** 10.204469 **4,83 €**  
Šarolē Bezragu

Dzimis: 23.01.2014  
Audzētājs: Agrargenossenschaft Leppin e.G., Arendsee, Germany  
Īpašnieks: Masterrind  
T: Heros Pp DEU 05 34818092  
M: Serena P DEU 15 03008621



Vērtējums: 8/8/7 Indekss 118 Izcils dzīvmasas pieaugums, viegla atnešanās

Dzīmšanas svars kg	Diennakts pieaugums g		RZF	Si %	mat.	DP365	mus.365
	200d	365d					
48	1559	1843	94	86	106	92	92



**08419** **Relax PP** 10.204390 **5,00 €**  
Šarolē Bezragu

Dzimis: 15.10.2011  
Audzētājs: Andreas Braschos-Lieven, Kleve, Germany  
Īpašnieks: Masterrind  
T: Revolver PP CAN 00 00295963  
M: BRA Siam DEU 05 34468469



Vērtējums: 8/8/8 Indekss 101 Dzīvmasas pieaugums, govīm

Dzīmšanas svars kg	Diennakts pieaugums g		RZF	Si %	mat.	DP365	mus.365
	200d	365d					
54	1409	1534	97	88	93	105	97



**09512** **Šarolē** **4,83 € Rollex**

Dzimis: 08.07.1988  
Audzētājs: Ralf Pülsch, Bremervörde, Germany  
Īpašnieks: Masterrind  
T: Regent 72 00014701  
M: Sabine 72 00007449



Vērtējums: 5/7/7 Indekss 118 Izcils dzīvmasas pieaugums, viegla atnešanās

Dzīmšanas svars kg	Diennakts pieaugums g		RZF	Si %	mat.	DP365	mus.365
	200d	365d					
49	-	1118	75	50	93	88	77





**96056****Gaitan PP**

10.204786

**4,86 €**

Limuzīnas

Dzimis: 13.09.2019

Audzētājs: Heiko Meinen, Apen, Germany



T: Gala Pp DEU 03 56493980

M: Nanni PP DEU 03 57027102

**Vērtējums: 8/8/7****Izcila muskulatūra, viegla atnešanās**

Dzīmšanas svars kg	Diennakts pieaugums g		RZF	Si %	mat.	DP365	mus.365
	200d	365d					
<b>37</b>	<b>1321</b>	<b>1380</b>	<b>115</b>	<b>50</b>	<b>103</b>	<b>113</b>	<b>104</b>



Wolfgang Schulze

**96057****Manday PP**

10.204699

**5,00 €**

Limuzīnas

Dzimis: 20.09.2018

Audzētājs: Helmut Teise Jun., Verden, Germany

T: JK Madhu PP LUX 04 99472216

M: Boralee DEU 05 39452352

**Vērtējums: 8/7/8****Teicams dzīvmasas pieaugums, viegla atnešanās**

Dzīmšanas svars kg	Diennakts pieaugums g		RZF	Si %	mat.	DP365	mus.365
	200d	365d					
<b>32</b>	<b>1366</b>	<b>1388</b>	<b>102</b>	<b>47</b>	<b>102</b>	<b>100</b>	<b>100</b>



Wolfgang Schulze

**07339****Kenni PP**

10.204459

**4,83 €**

Limuzīnas

Dzimis: 26.10.2013

Audzētājs: Klaus Hinrichs, Edewecht, Germany

Īpašnieks: Masterrind

T: Kevin AK ET PP DEU 03 54983004

M: KHW Esmeralda DEU 03 51707477

**Vērtējums: 8/8/7** Indeks 100**Izcila auglība, izcili muskuļi, plati krusti**

Dzīmšanas svars kg	Diennakts pieaugums g		RZF	Si %	mat.	DP365	mus.365
	200d	365d					
<b>37</b>	<b>1371</b>	<b>1486</b>	<b>105</b>	<b>84</b>	<b>105</b>	<b>100</b>	<b>104</b>



Wolfgang Schulze

**DE0359249807****Pirol PP\***

10.204593

**6,18 €**

Blondais Akvitānietis

Dzimis: 15.02.2017

Audzētājs: Klaus-Dieter Golze, Dassel, Germany

T: Playboy PS DEU 12 66709207

MT: FHZ Isis Pp DEU 12 66812720

**Vērtējums: 7/7/8****Bezragu forma, piemērots krustojumiem**

Dzīmšanas svars kg	Diennakts pieaugums g		RZF	Si %	mat.	DP365	mus.365
	200d	365d					
<b>30</b>	-	-	-	-	-	-	-



Torsten Lank





**96054** **Marlos PP** **10.204724** **5,00 €**  
**Aberdinanguss**

Dzimis: 02.09.2018  
 Audzētājs: Carl-Heinrich Meyer, Stewede, Germany  
 T: MS Malta DEU 05 38336344  
 M: MS Mia DEU 05 38336314



**Vērtējums: 8/7/7** **Izcils eksterjers, atzīta asinslīnija**

Dzimšanas svars kg	Diennakts pieaugums g		RZF	Si %	mat.	DP365	mus.365
	200d	365d					
39	1251	1310	100	48	98	103	99

**80130** **Eugen AV Rorum** **SE92241** **5,50 €**  
**Gaļas Sīmentāles**

Dzimis: 23.02.2000  
 Audzētājs: Olso Tore, Zviedrija  
 T: Cohen AV Haggenas SE91366  
 M: Kroni SE79066  
**Indekss 109**

Dzimšanas svars kg	Diennakts pieaugums g		RZF	Si %	mat.	DP365	mus.365
	200d	365d					
50	400	639	-	-	-	-	-



**80131** **VB Nisse** **SE96016** **8,00 €**  
**Gaļas Sīmentāles**

Dzimis: 20.03.2009  
 Audzētājs: Martensson Christer, Zviedrija  
 T: Lucas AV Davidsta SE203732354  
 M: Golda 313 SE590580313

**Vērtējums: 8/7/8 Indekss 110**

Dzimšanas svars kg	Diennakts pieaugums g		RZF	Si %	mat.	DP365	mus.365
	200d	365d					
49	-	-	-	-	-	-	-



**NL480758224** **Akiko** **NL 480758224** **12,50 €**  
**Vagjū**

Dzimis: 30.11.2007  
 Audzētājs: K.I. SAMEN, Holande  
 T: Westholme Shigetanak Va NL970177700  
 M: Almeka VA NL383629551



**Labs ķermenis, muskuļi, teicama auglība, izcils vaislinieks**

Dzimšanas svars kg	Diennakts pieaugums g		RZF	Si %	mat.	DP365	mus.365
	200d	365d					
-	-	-	-	-	-	-	-





**BE213694203****5,50 €****New Red**

10.202906

Belģijas zilā

Dzimis: 18.12.2017

Audzētājs: Maes Thierry, Esen, Belgien

T: Vega du Falgi BEL 04 27305381

M: Tarzan 2027 BEL 05 13532027

**Vērtējums: 65/86/81, Kopējai: 82**

Izteikta muskulatūra, izcila kājas, viegla atnešanās

Dzīvmasa 15 mēnešos – 610 kg

Izmērs 15 mēnešos – 122 cm

Atnešanās – viegla

**BE553839222****4,83 €****Rabin de Groyne**

10.202334

Belģijas zilā

Dzimis: 17.10.2014

Audzētājs: Agrigente SPRL, Andenne, Belgien

Īpašnieks: BBG

T: Crack du Pont de Messe BE 0560797757

M: Naive de Groyne BE 0392329009

**Vērtējums: 80/87/82, Kopējai: 86**

Viegla atnešanās, izcila muskulatūra, izcila attīstība

Dzīvmasa 15 mēnešos – 660 kg

Izmērs 15 mēnešos – 124 cm

Atnešanās – viegla

**Opti INRA**

€ 5,00

**SYNETICS**

FR 8160179621 10.203505

DZIMIS: \*22.09.2018

AUDZĒTĀJS :SYNETICS

**PEXLOR INRA****SYNETICS**

€ 5,00

FR6414949548 10.203505

Dzimis: \*22.09.2018

Audzētājs : M CAILLABET MICHEL

**GRASHOEK FLOKI P**

€ 6,80

**100 % Holoandiešu Speckle Park**

NL 720918269

Dzimis: 13.11.2019

Audzētājs : Fok- en melkveebedrijf K.I. Samen B.V., Grashoek

**-IZCILI VIEGLA ATNEŠANĀS-**



**Ciltsdarba konsultācijas**

**Vizma Sileniece**

Tel.: +37128665469

vizma\_sileniece@inbox.lv



**Bioprodukta piegāde**

**Arturs Mežainis**

Tālrunis: +37125991061

+37120223638



**Bioprodukta tirdzniecība**

**Linda Ptičkina**

Tālrunis: +37120223638

+37126345123

E-pasts: rokita@inbox.lv

